

# REPORTE

## *DIARIO*

17 de marzo de 2022



**#CuidémonosEntreTodos**

# I. Casos confirmados de COVID-19

## 1. Casos confirmados acumulados a nivel nacional

Región	Casos confirmados acumulados	Fallecidos totales <sup>1</sup>	Casos confirmados recuperados <sup>2</sup>	Casos confirmados por antígeno	Casos con sospecha de reinfección
Arica Parinacota	54.020	660	52.778	10.875	470
Tarapacá	78.168	956	76.780	9.332	307
Antofagasta	118.529	1.439	115.801	9.071	502
Atacama	62.465	443	60.781	14.331	229
Coquimbo	117.908	1.312	114.351	16.815	382
Valparaíso	286.071	4.182	275.761	52.188	856
Metropolitana	1.286.213	21.624	1.243.920	176.719	8.422
O'Higgins	140.231	1.858	134.816	28.047	440
Maule	223.278	2.217	214.578	54.992	593
Ñuble	93.341	833	89.819	21.490	350
Biobío	329.784	3.382	316.835	50.112	1.114
Araucanía	204.031	1.862	197.818	32.194	865
De los Ríos	101.422	920	98.297	19.095	469
De los Lagos	185.319	1.829	179.616	21.822	767
Aysén	23.386	142	22.625	6.561	537
Magallanes	49.050	587	47.559	4.520	882
Desconocida	43	0	42	0	0
<b>Total</b>	<b>3.353.259</b>	<b>44.246</b>	<b>3.242.177</b>	<b>528.164</b>	<b>17.185</b>

## 2. Casos nuevos a nivel nacional

Región	Casos nuevos totales <sup>3</sup>	Casos nuevos con síntomas	Casos nuevos sin síntomas	Casos nuevos reportados por laboratorio <sup>4</sup>	Casos nuevos confirmados por antígeno	Casos activos confirmados <sup>5</sup>	Tasa de incidencia activos <sup>6</sup>
Arica Parinacota	100	47	49	4	44	421	163,4
Tarapacá	85	34	32	19	18	318	80,2
Antofagasta	300	128	122	50	66	1.017	143,3
Atacama	273	137	78	58	145	1.163	365,7
Coquimbo	562	395	99	68	203	2.014	234,5
Valparaíso	1.487	877	204	406	519	5.440	272,6
Metropolitana	4.349	2.515	451	1.383	1.167	16.746	201,5
O'Higgins	797	541	155	101	369	3.217	318,7
Maule	1.633	1.054	343	236	670	6.069	526,4
Ñuble	669	468	70	131	258	2.514	486,2
Biobío	2.269	1.200	369	700	644	8.910	531,5
Araucanía	1.185	642	189	354	280	3.895	380,4
De los Ríos	503	272	67	164	225	1.979	483,2
De los Lagos	1.152	580	190	382	280	3.460	383,4
Aysén	158	87	64	7	73	577	534,0
Magallanes	213	145	14	54	60	754	416,3
Desconocida	0	0	0	0	0	0	0,0
<b>Total</b>	<b>15.735</b>	<b>9.122</b>	<b>2.496</b>	<b>4.117</b>	<b>5.021</b>	<b>58.494</b>	<b>295,0</b>

Información Epivigila, Epidemiología y DEIS MINSAL. Datos provisorios y en proceso de validación. Algunas actualizaciones podrían verse reflejadas solamente en el recuento acumulado. Las definiciones de caso confirmado, probable, con sospecha de reinfección y de los periodos de aislamiento corresponden a las contenidas en el ordinario B51 N° 269 de la Subsecretaría de Salud Pública. Los casos confirmados, ya sean acumulados, nuevos, activos o recuperados incluyen a los casos confirmados desde el 10-02-2021 por antígeno y a los acumulados con sospecha de reinfección.

1 Corresponde a casos clasificados con causa de muerte U07.1 (caso confirmado con resultado positivo de la prueba), según estadísticas del DEIS.

2 Para el cálculo estimado de confirmados recuperados se substraen a los casos confirmados acumulados, los casos activos confirmados y los casos fallecidos, independientemente de su causa de muerte.

3 Persona que cumple con definición de caso según normativa vigente, que cuenta con test de PCR o antígeno positivo en las últimas 24 hrs, según fecha de resultado informada por laboratorio. Incluye casos con sospecha de reinfección, y es independiente de la fecha de notificación o síntomas señalada en Epivigila.

4 Casos que, teniendo un test de PCR positivo, no están ingresados aún en la plataforma de vigilancia epidemiológica (Epivigila).

5 El cálculo de casos activos excluye a quienes hayan fallecido, independientemente de la causa de muerte.

6 Tasa de incidencia activos = (casos activos confirmados / población) \* 100.000. Población INE 2022, según proyección poblacional Censo 2017.

### 3. Casos confirmados totales, casos activos y fallecidos

Fecha	Casos totales acumulados	Casos nuevos totales <sup>1</sup>	Casos nuevos con síntomas	Casos nuevos sin síntomas	Casos activos <sup>2</sup>	Fallecidos <sup>3</sup>	Casos confirmados recuperados <sup>4</sup>
01-02-2022	2.190.561	22.192	13.374	2.286	113.734	39.733	2.030.468
02-02-2022	2.221.276	29.844	19.192	2.809	112.804	39.742	2.062.092
03-02-2022	2.258.005	35.197	19.439	4.486	118.427	39.824	2.093.059
04-02-2022	2.296.712	37.468	21.103	4.702	125.857	39.867	2.124.250
05-02-2022	2.335.034	36.297	20.700	4.853	131.295	39.930	2.157.039
06-02-2022	2.371.833	34.328	19.224	4.697	140.307	39.987	2.184.728
07-02-2022	2.405.672	31.063	17.054	3.499	147.753	40.060	2.211.024
08-02-2022	2.431.845	24.970	14.827	2.572	133.080	40.087	2.251.828
09-02-2022	2.466.098	33.362	20.671	3.811	125.920	40.111	2.293.200
10-02-2022	2.504.168	36.635	20.320	5.180	125.812	40.273	2.331.146
11-02-2022	2.545.819	38.446	21.042	5.074	130.416	40.370	2.368.052
12-02-2022	2.582.934	35.841	20.419	5.027	131.410	40.464	2.404.031
13-02-2022	2.621.427	35.038	19.947	4.613	139.623	40.558	2.434.174
14-02-2022	2.652.713	28.076	15.812	3.034	144.410	40.666	2.460.529
15-02-2022	2.677.692	22.845	14.506	2.048	128.120	40.698	2.501.759
16-02-2022	2.709.854	30.971	19.531	3.303	119.451	40.735	2.542.538
17-02-2022	2.747.552	35.789	20.466	4.671	120.060	40.936	2.579.372
18-02-2022	2.783.458	34.117	19.920	4.353	121.611	41.067	2.613.450
19-02-2022	2.819.246	33.769	19.348	4.558	124.640	41.196	2.646.153
20-02-2022	2.851.382	30.398	17.769	4.280	129.581	41.347	2.673.145
21-02-2022	2.876.455	23.254	12.869	2.643	131.408	41.491	2.696.204
22-02-2022	2.895.931	18.380	11.517	1.697	114.795	41.526	2.732.239
23-02-2022	2.921.131	24.700	15.817	2.921	105.912	41.571	2.766.256
24-02-2022	2.953.895	30.675	17.240	4.210	106.133	41.795	2.798.492
25-02-2022	2.985.873	29.135	16.636	4.062	108.299	41.919	2.828.136
26-02-2022	3.015.630	27.739	16.216	3.797	109.416	42.070	2.856.569
27-02-2022	3.041.400	23.821	13.514	3.475	112.826	42.200	2.878.743
28-02-2022	3.061.019	18.148	10.261	1.898	112.966	42.353	2.898.013
01-03-2022	3.076.291	13.928	9.239	1.172	98.421	42.381	2.927.793
02-03-2022	3.098.110	20.400	13.074	2.418	91.717	42.411	2.956.270
03-03-2022	3.122.802	23.395	13.531	3.606	91.035	42.683	2.981.315
04-03-2022	3.147.434	23.132	13.195	3.245	90.479	42.809	3.006.337
05-03-2022	3.168.335	20.503	11.882	2.847	88.933	42.955	3.028.599
06-03-2022	3.188.448	19.353	11.174	2.832	91.410	43.077	3.046.064
07-03-2022	3.202.562	13.820	8.218	1.507	89.973	43.226	3.061.410
08-03-2022	3.214.326	10.815	7.330	970	76.783	43.260	3.086.309
09-03-2022	3.230.793	16.341	10.699	1.756	71.563	43.283	3.110.793
10-03-2022	3.249.890	18.995	11.351	2.847	71.113	43.527	3.127.206
11-03-2022	3.269.062	18.326	10.749	2.671	72.329	43.659	3.144.978
12-03-2022	3.286.476	17.371	10.281	2.547	72.270	43.785	3.162.245
13-03-2022	3.301.747	15.136	9.279	2.265	73.037	43.879	3.176.653
14-03-2022	3.313.242	10.650	6.420	1.221	71.888	44.005	3.189.132
15-03-2022	3.323.324	8.716	6.169	711	62.281	44.039	3.208.763
16-03-2022	3.336.614	12.566	8.504	1.248	58.176	44.062	3.226.118
17-03-2022	3.353.259	15.735	9.122	2.496	58.494	44.246	3.242.177

Nota explicativa: para esta tabla, el cálculo de casos confirmados activos y casos confirmados recuperados corresponde a la información disponible en la fecha en que se reportan en el Informe Diario. Los casos confirmados, ya sean acumulados, nuevos, activos o recuperados incluyen a los casos confirmados desde el 10-02-2021 por antígeno y a los acumulados con sospecha de reinfección.

1 Persona que cumple con definición de caso según normativa vigente, que cuenta con test de PCR o antígeno positivo en las últimas 24 hrs, según fecha de resultado informada por laboratorio. Incluye casos con sospecha de reinfección, y es independiente de la fecha de notificación o síntomas señalada en Epivigila.

2 El cálculo de casos activos excluye a quienes hayan fallecido, independientemente de la causa de muerte.

3 Corresponde a casos clasificados con causa de muerte U07.1 (caso confirmado con resultado positivo de la prueba), según estadísticas del DEIS.

4 Para el cálculo estimado de confirmados recuperados se substraen a los casos confirmados acumulados, los casos activos confirmados y los casos fallecidos, independientemente de su causa de muerte.

#### 4. Curva de casos activos y recuperados según fecha de inicio de síntomas

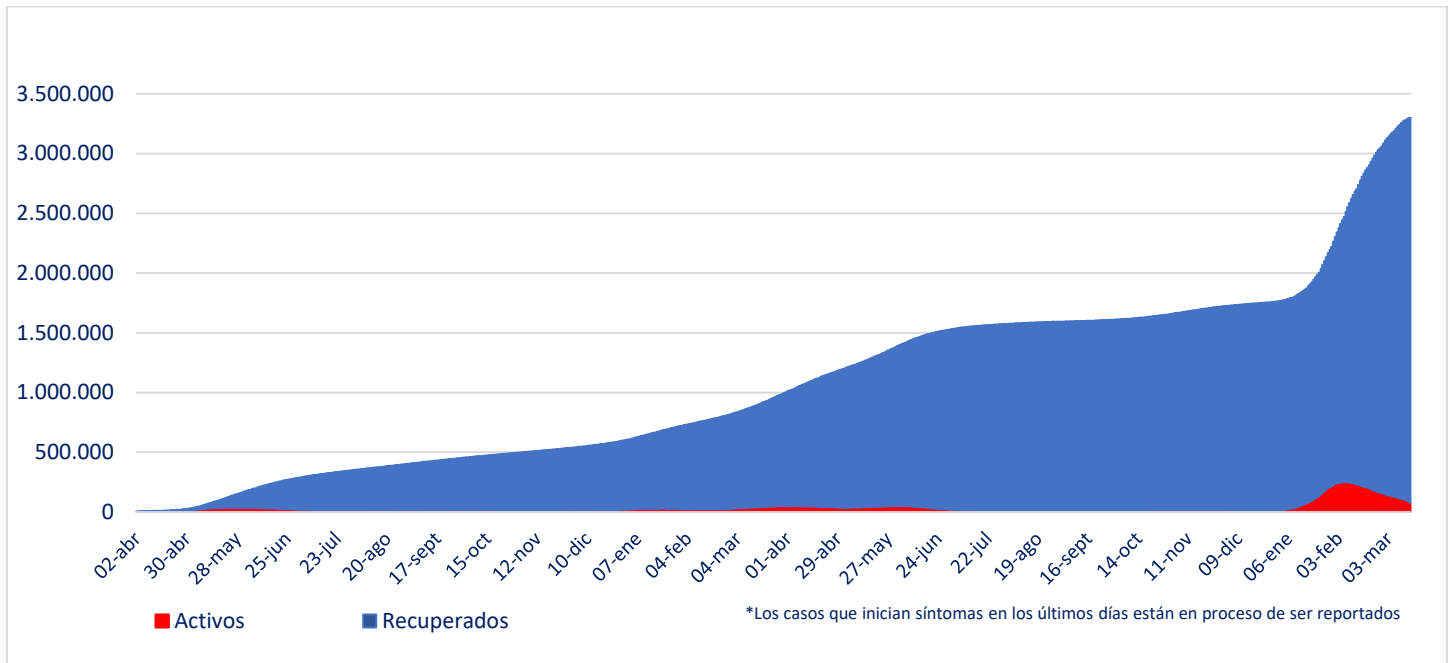

Fuente: Sistema de Notificación EPIVIGILA. Depto. de Epidemiología, DIPLAS MINSAL

Nota explicativa: para construir esta curva, se realiza el cálculo de casos activos y recuperados a partir del último día disponible de información, actualizando la curva completa hacia atrás. El número de fallecidos no aparece en este gráfico.

#### 5. Evolución de nuevos casos confirmados por 100 mil habitantes (media móvil 7 días)

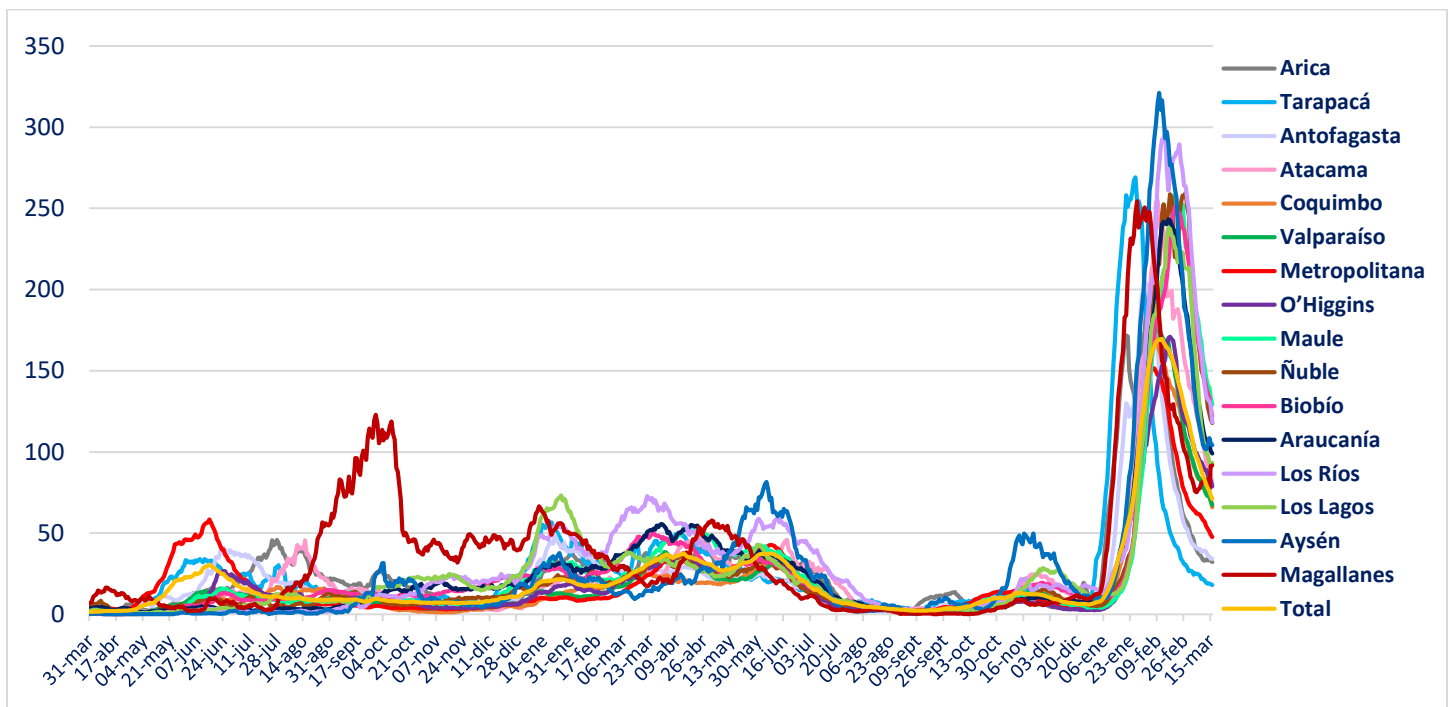

## II. Casos probables

### 1. Casos probables por región

Región	Casos probables acumulados	Casos activos probables <sup>1</sup>
Arica Parinacota	3.442	1
Tarapacá	10.393	0
Antofagasta	6.820	0
Atacama	1.743	0
Coquimbo	9.399	11
Valparaíso	50.198	4
Metropolitana	161.545	8
O'Higgins	14.802	0
Maule	10.646	8
Ñuble	10.175	1
Biobío	35.956	3
Araucanía	11.318	0
De los Ríos	6.034	0
De los Lagos	16.328	3
Aysén	1.786	0
Magallanes	3.296	0
Desconocida	0	0
<b>Total</b>	<b>353.881</b>	<b>39</b>

Datos provisorios y en proceso de validación. Algunas actualizaciones podrían verse reflejadas solamente en el recuento acumulado.  
 1 La definición vigente de caso probable corresponde a la contenida en el ordinario B51 N° 269 de la Subsecretaría de Salud Pública.

## 2. Casos probables acumulados y activos informados por fecha

Fecha	Casos probables acumulados	Casos activos probables <sup>1</sup>
01-02-2022	354.240	64
02-02-2022	354.244	64
03-02-2022	354.265	67
04-02-2022	354.251	49
05-02-2022	354.254	50
06-02-2022	354.249	58
07-02-2022	354.255	54
08-02-2022	354.252	51
09-02-2022	354.240	47
10-02-2022	354.225	32
11-02-2022	354.225	49
12-02-2022	354.229	40
13-02-2022	354.230	41
14-02-2022	354.229	41
15-02-2022	354.221	35
16-02-2022	354.092	33
17-02-2022	354.098	46
18-02-2022	354.107	37
19-02-2022	354.096	34
20-02-2022	354.098	40
21-02-2022	354.099	42
22-02-2022	354.096	29
23-02-2022	354.087	30
24-02-2022	354.091	24
25-02-2022	354.088	22
26-02-2022	354.085	22
27-02-2022	354.087	25
28-02-2022	354.096	30
01-03-2022	354.106	30
02-03-2022	354.110	33
03-03-2022	354.105	27
04-03-2022	354.099	32
05-03-2022	354.100	26
06-03-2022	354.098	24
07-03-2022	354.102	23
08-03-2022	354.102	23
09-03-2022	354.096	22
10-03-2022	354.095	21
11-03-2022	353.848	22
12-03-2022	353.853	23
13-03-2022	353.849	28
14-03-2022	353.853	29
15-03-2022	353.855	28
16-03-2022	353.860	32
17-03-2022	353.881	39

Datos provisorios y en proceso de validación. Algunas actualizaciones podrían verse reflejadas solamente en el recuento acumulado.  
 1 La definición vigente de caso probable corresponde a la contenida en el ordinario B51 N° 269 de la Subsecretaría de Salud Pública.  
[www.gob.cl/coronavirus](http://www.gob.cl/coronavirus)

### III. Pacientes Fallecidos

#### 1. Pacientes fallecidos por grupo etario

Tramos de edad	# pacientes	% total	% agrupado
≤ 39 años	1.170	2,64%	2,64%
40 a 49 años	1.770	4,00%	4,00%
50 a 59 años	4.606	10,41%	10,41%
60 a 69 años	8.610	19,46%	19,46%
70 a 79 años	11.874	26,84%	<b>63,49%</b>
80 a 89 años	11.454	25,89%	
≥90 años	4.762	10,76%	
<b>Total</b>	<b>44.246</b>	<b>100%</b>	<b>100%</b>

#### 2. Fallecidos según fecha de defunción, de acuerdo a criterios DEIS

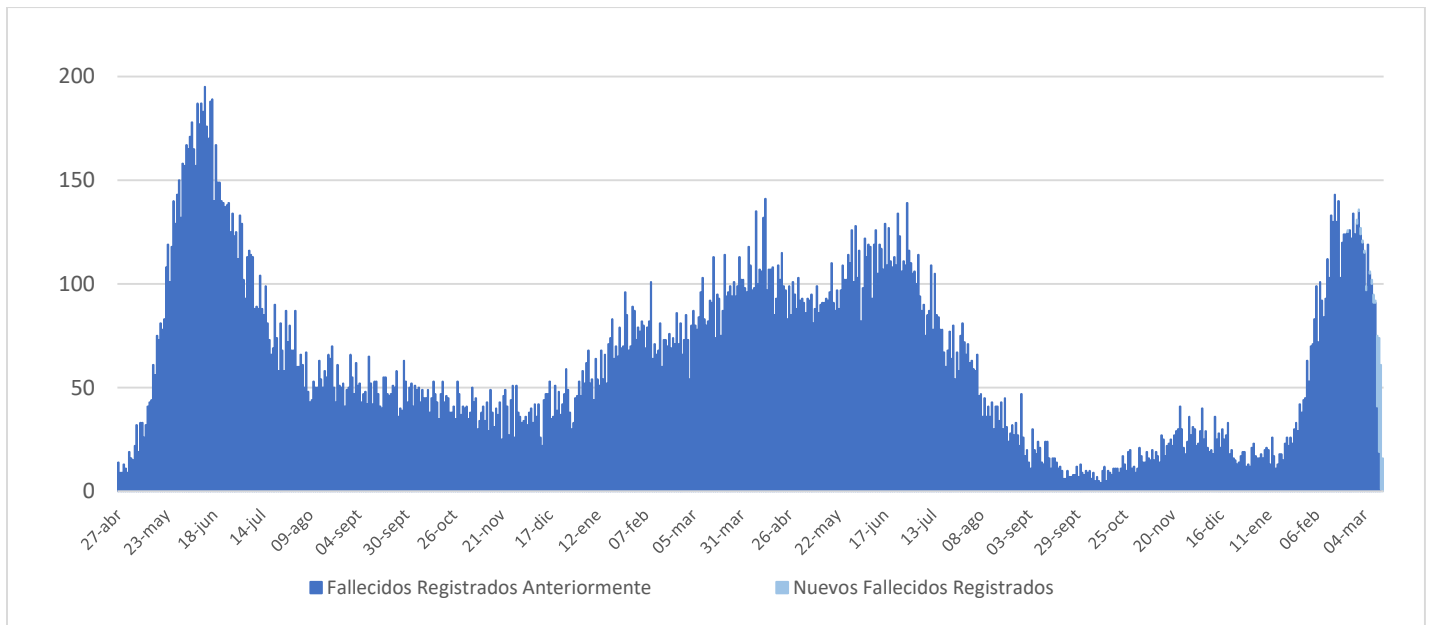

## IV. Capacidad Hospitalaria

### 1. Sistema Integrado Covid 19, camas de unidades de cuidados intensivos (UCI)

Total de camas críticas	2.479	Camas críticas disponibles	265	Camas críticas ocupados	2.214
-------------------------	-------	----------------------------	-----	-------------------------	-------

### 2. Hospitalización en unidades de cuidados intensivos (UCI) de pacientes Covid 19

Región	# pacientes	% total
Arica	5	0,57%
Tarapacá	15	1,71%
Antofagasta	28	3,20%
Atacama	8	0,91%
Coquimbo	26	2,97%
Valparaíso	87	9,94%
Santiago	401	45,83%
O'Higgins	36	4,11%
Maule	56	6,40%
Ñuble	23	2,63%
Biobío	79	9,03%
Araucanía	46	5,26%
Los Ríos	8	0,91%
Los Lagos	46	5,26%
Aysén	2	0,23%
Magallanes	9	1,03%
<b>Total</b>	<b>875</b>	<b>100%</b>

Tipo de ventilación	# pacientes	% total
En ventilación mecánica	703	80,34%
Sin ventilación mecánica	172	19,66%
<b>Total</b>	<b>875</b>	<b>100%</b>

\* Pacientes reportados durante el día anterior de forma agregada, UGCC

\* Pacientes reportados durante el día anterior de forma agregada, UGCC

### 3. Hospitalización diaria en unidades de cuidados intensivos (UCI)

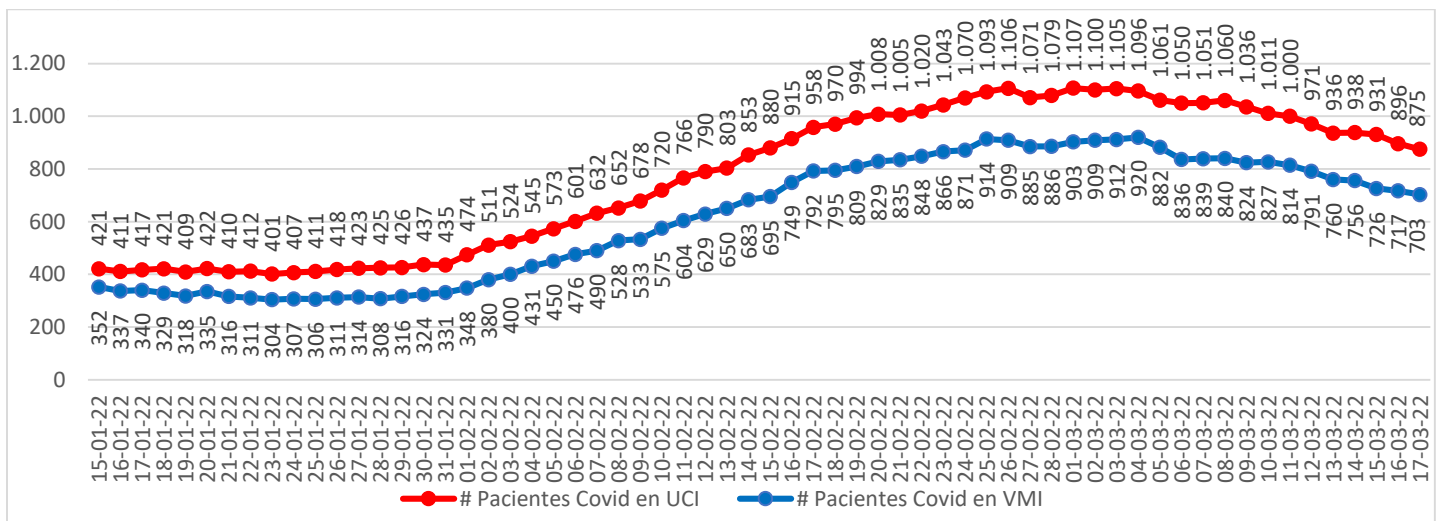

\* Pacientes reportados durante el día anterior de forma agregada, UGCC

Nota explicativa: De acuerdo al manual de registro de gestión de camas en la red integrada público-privada 2021, aprobado en Resolución Exenta 244 de 22 de febrero de 2021, a partir del 23 de febrero, se comienza a reportar el N° de pacientes COVID-19 hospitalizados en UCI informados de forma agregada por los establecimientos en la plataforma UGCC, ya que los datos individualizados (Registro clínicos de los pacientes) requieren un mayor esfuerzo por parte de los establecimientos al momento de reportar y esto puede generar un atraso de notificación en la plataforma UGCC.



#### 4. Evolución de camas UCI habilitadas y ocupadas – País

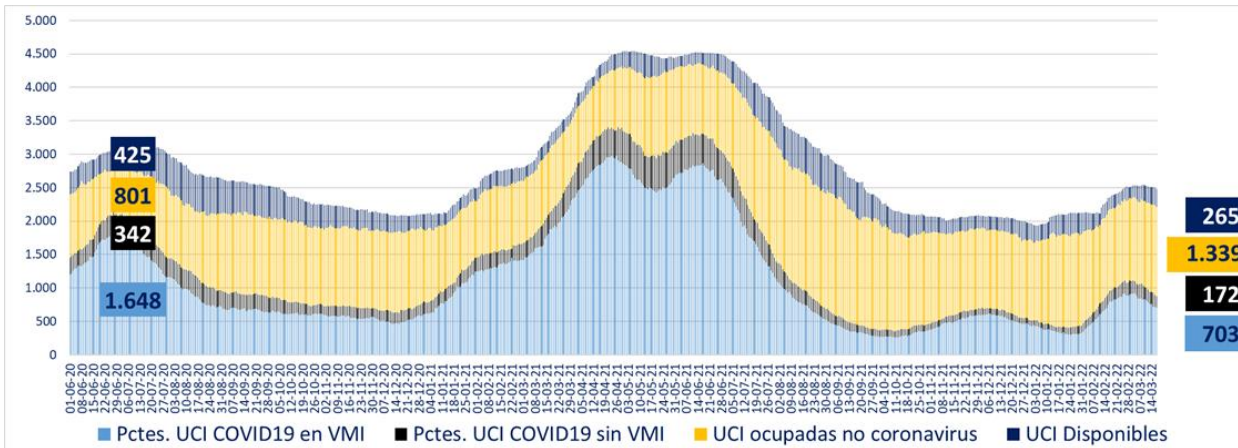

\* A partir del 23 de febrero de 2021 se reportan los datos informados de forma agregada, UGCC

#### 5. Evolución de camas UCI habilitadas y ocupadas – R. Metropolitana

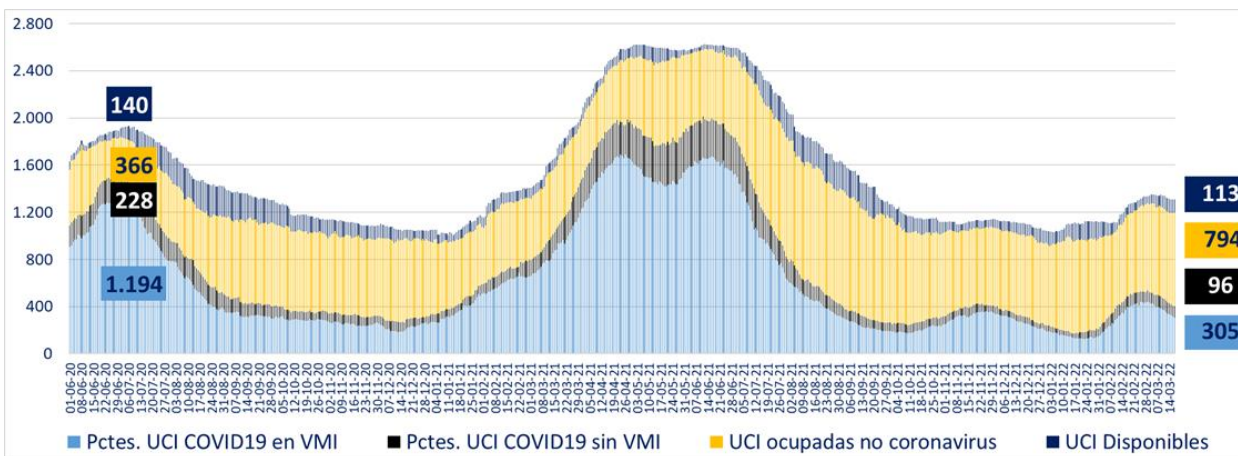

\* A partir del 23 de febrero de 2021 se reportan los datos informados de forma agregada, UGCC

#### 6. Evolución de camas UCI habilitadas y ocupadas – Regiones

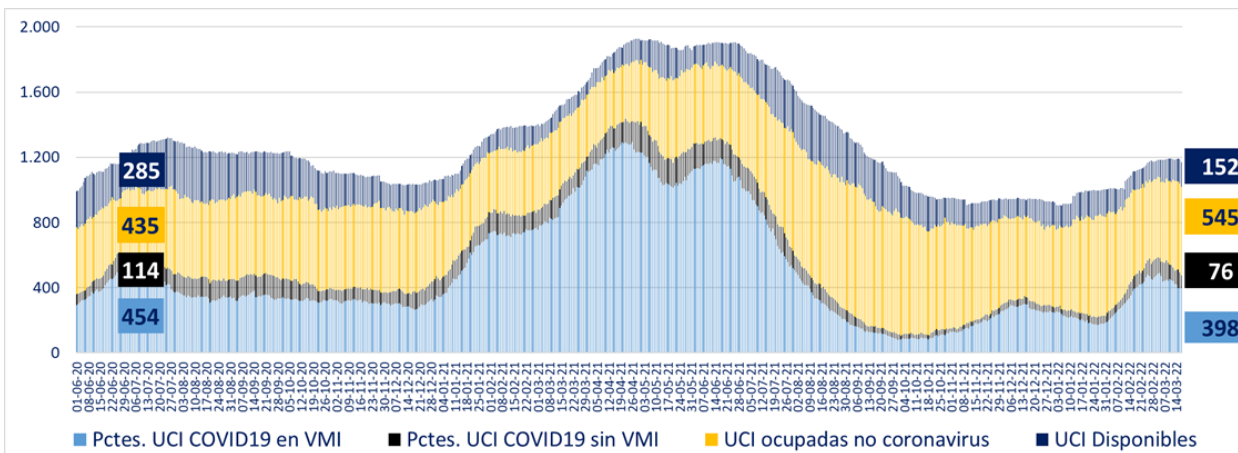

\* A partir del 23 de febrero de 2021 se reportan los datos informados de forma agregada, UGCC

## 7. Número pacientes Covid-19 en Unidades de Cuidado Intensivo (UCI) por tramos de edad

Tramos de edad	# pacientes	% total
≤ 39 años	48	5,63%
40 a 49 años	51	5,99%
50 a 59 años	131	15,38%
60 a 69 años	270	31,69%
≥ 70 años	352	41,31%
<b>Total</b>	<b>852</b>	<b>100%</b>

\* Pacientes reportados durante el día anterior de forma individualizada, UGCC

## 8. Evolución de pacientes Covid-19 en Unidades de Cuidado Intensivo (UCI) por tramos de edad

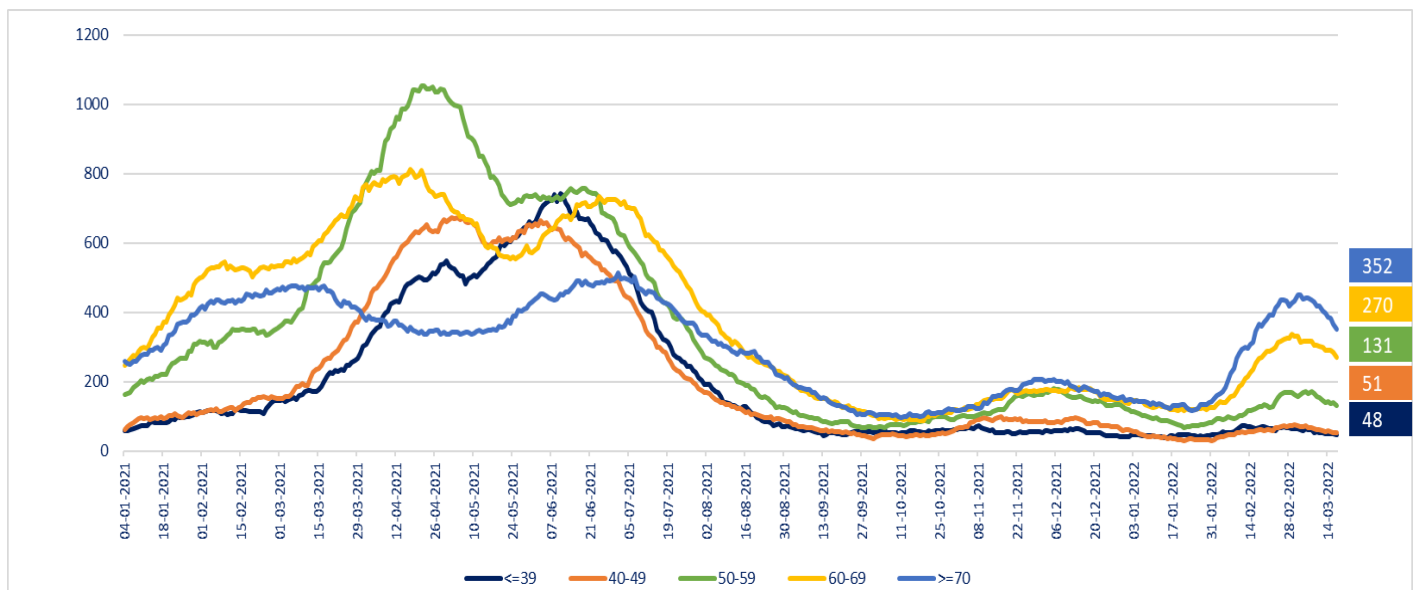

\* Pacientes reportados durante el día anterior de forma individualizada, UGCC

Nota explicativa: De acuerdo al manual de registro de gestión de camas en la red integrada público-privada 2021, aprobado en Resolución Exenta 244 de 22 de febrero de 2021, a partir del 23 de febrero, se comienza a reportar el N° de pacientes COVID-19 hospitalizados en UCI informados de forma agregada por los establecimientos en la plataforma UGCC, ya que los datos individualizados (Registro clínicos de los pacientes) requieren un mayor esfuerzo por parte de los establecimientos al momento de reportar y esto puede generar un atraso de notificación en la plataforma UGCC.

## 9. Hospitalización de pacientes Covid19 en sistema integrado

Fecha	Camas básicas	Camas media	UTI	UCI	Total
03-02-2022	859	1.149	465	524	2.997
04-02-2022	880	1.239	532	545	3.196
05-02-2022	906	1.248	531	573	3.258
06-02-2022	991	1.268	534	601	3.394
07-02-2022	922	1.378	544	632	3.476
08-02-2022	992	1.496	574	652	3.714
09-02-2022	1.040	1.516	621	678	3.855
10-02-2022	1.129	1.573	645	720	4.067
11-02-2022	1.110	1.685	691	766	4.252
12-02-2022	1.236	1.725	692	790	4.443
13-02-2022	1.104	1.626	684	803	4.217
14-02-2022	1.231	1.761	725	853	4.570
15-02-2022	1.466	1.832	743	880	4.921
16-02-2022	1.343	1.877	783	915	4.918
17-02-2022	1.404	1.897	751	958	5.010
18-02-2022	1.410	1.905	723	970	5.008
19-02-2022	1.438	1.803	799	994	5.034
20-02-2022	1.453	1.777	810	1.008	5.048
21-02-2022	1.472	1.799	766	1.005	5.042
22-02-2022	1.535	1.845	793	1.020	5.193
23-02-2022	1.589	1.874	776	1.043	5.282
24-02-2022	1.514	2.061	744	1.070	5.389
25-02-2022	1.532	1.826	743	1.093	5.194
26-02-2022	1.496	1.893	749	1.106	5.244
27-02-2022	1.405	1.795	748	1.071	5.019
28-02-2022	1.461	1.856	738	1.079	5.134
01-03-2022	1.484	1.968	734	1.107	5.293
02-03-2022	1.494	1.926	713	1.100	5.233
03-03-2022	1.396	1.850	714	1.105	5.065
04-03-2022	1.387	1.816	719	1.096	5.018
05-03-2022	1.356	1.740	695	1.061	4.852
06-03-2022	1.263	1.599	679	1.050	4.591
07-03-2022	1.250	1.583	666	1.051	4.550
08-03-2022	1.213	1.698	683	1.060	4.654
09-03-2022	1.167	1.664	677	1.036	4.544
10-03-2022	1.095	1.486	675	1.011	4.267
11-03-2022	1.043	1.457	626	1.000	4.126
12-03-2022	1.049	1.494	619	971	4.133
13-03-2022	947	1.484	585	936	3.952
14-03-2022	953	1.313	573	938	3.777
15-03-2022	952	1.414	582	931	3.879
16-03-2022	928	1.368	581	896	3.773
17-03-2022	1.114	1.313	579	875	3.881

\* Pacientes reportados durante el día anterior de forma agregada, UGCC

# 10. Evolución semanal de egresos hospitalarios pacientes Covid19

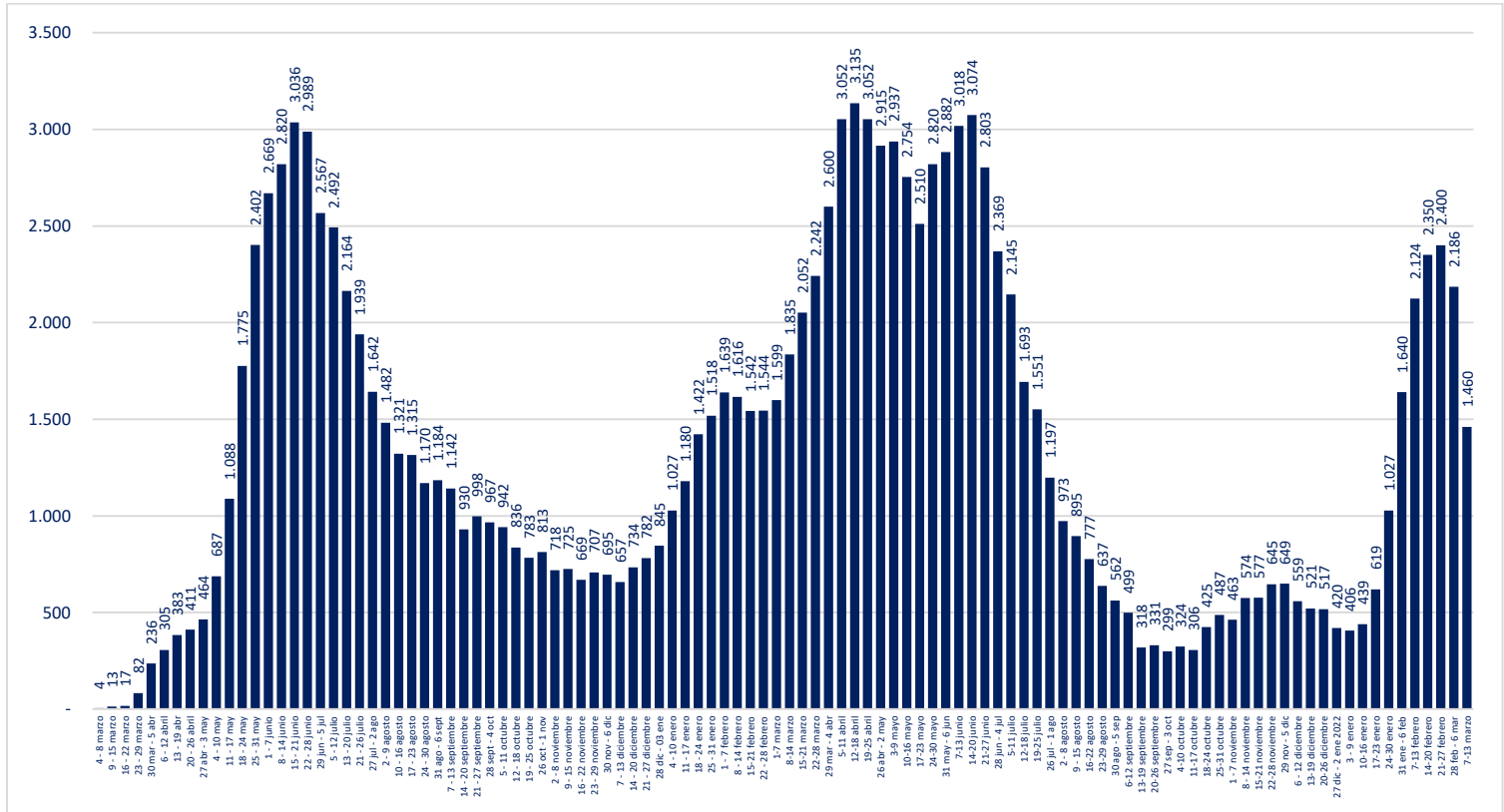

\* Pacientes reportados de forma individualizada, UGCC

## V. Exámenes

### 1. Exámenes para la detección de SARS CoV-2

	# exámenes realizados	% total	# exámenes informados últimas 24 hrs
Test de PCR	31.440.390	91,37%	76.275
Test de Antígeno	2.969.870	8,63%	32.644
<b>Total</b>	<b>34.410.260</b>	<b>100%</b>	<b>108.919</b>

### 2. Exámenes PCR informados por tipo de establecimiento

	# exámenes PCR realizados	% total	# exámenes PCR informados últimas 24 hrs
Instituto de Salud Pública	324.569	1,03%	126
Hospitales públicos	13.639.225	43,38%	31.633
Privados	17.476.596	55,59%	44.516
<b>Total</b>	<b>31.440.390</b>	<b>100%</b>	<b>76.275</b>

### 3. Datos de exámenes PCR informados según laboratorios por región en las últimas 24 hrs.

Región <sup>1</sup>	# exámenes PCR informados	# nuevos casos PCR positivos <sup>2</sup>	Positividad PCR día <sup>3</sup>	Positividad última semana
Arica y Parinacota	789	56	7,10%	5,30%
Tarapacá	1.591	67	4,21%	4,18%
Antofagasta	3.183	234	7,35%	7,16%
Atacama	1.240	128	10,32%	10,32%
Coquimbo	2.596	359	13,83%	17,60%
Valparaíso	6.527	968	14,83%	15,55%
Metropolitana	28.197	3.182	11,28%	11,91%
O'Higgins	2.267	428	18,88%	21,88%
Maule	5.246	963	18,36%	19,07%
Ñuble	1.897	411	21,67%	23,42%
Biobío	9.293	1.625	17,49%	20,44%
Araucanía	5.279	905	17,14%	19,84%
Los Ríos	1.704	278	16,31%	20,08%
Los Lagos	4.989	872	17,48%	18,03%
Aysén	492	85	17,28%	13,28%
Magallanes	985	153	15,53%	17,86%
Desconocida	0	0	-	-
<b>Total</b>	<b>76.275</b>	<b>10.714</b>	<b>14,05%</b>	<b>15,12%</b>

<sup>1</sup> Región según toma la muestra.

<sup>2</sup> Persona que cumple con definición de caso según normativa vigente, que cuenta con test de PCR positivo en las últimas 24 hrs, según fecha de resultado informada por laboratorio. Incluye casos con sospecha de reinfección, y es independiente de la fecha de notificación o síntomas señalada en Epivigila.

Datos provisionarios y en proceso de validación. Algunas actualizaciones podrían verse reflejadas solamente en el recuento acumulado.

<sup>3</sup> Positividad PCR día = nuevos casos PCR positivos /# exámenes PCR día.

#### 4. Datos de exámenes de antígeno según región, informados el 15 de marzo

Región	# exámenes antígeno informados
Arica y Parinacota	1.302
Tarapacá	1.116
Antofagasta	764
Atacama	1.042
Coquimbo	1.309
Valparaíso	3.253
Metropolitana	7.686
O'Higgins	2.032
Maule	3.454
Ñuble	1.665
Biobío	2.937
Araucanía	1.409
Los Ríos	1.443
Los Lagos	2.168
Aysén	457
Magallanes	607
Desconocida	0
<b>Total</b>	<b>32.644</b>

## 5. Exámenes PCR informados según día, acumulados y número de laboratorios que reportan

Fecha	# exámenes PCR informados	# total de exámenes PCR	# laboratorios que reporta	# nuevos casos PCR positivos <sup>1</sup>	Positividad PCR día <sup>2</sup>	Casos totales PCR positivos acumulados <sup>3</sup>	Positividad PCR total
01-02-2022	77.021	28.133.594	142	16.265	21,12%	2.009.917	7,14%
02-02-2022	82.182	28.215.776	177	19.679	23,95%	2.030.511	7,20%
03-02-2022	106.633	28.322.409	183	24.587	23,06%	2.056.677	7,26%
04-02-2022	109.905	28.432.314	188	26.292	23,92%	2.084.250	7,33%
05-02-2022	104.596	28.536.910	185	25.553	24,43%	2.111.872	7,40%
06-02-2022	103.357	28.640.267	181	23.869	23,09%	2.138.245	7,47%
07-02-2022	99.498	28.739.765	166	23.555	23,67%	2.164.616	7,53%
08-02-2022	81.053	28.820.818	145	18.720	23,10%	2.184.568	7,58%
09-02-2022	84.477	28.905.295	180	22.561	26,71%	2.208.058	7,64%
10-02-2022	100.253	29.005.548	184	26.185	26,12%	2.235.726	7,71%
11-02-2022	105.942	29.111.490	189	27.793	26,23%	2.266.765	7,79%
12-02-2022	96.467	29.207.957	186	25.844	26,79%	2.293.923	7,85%
13-02-2022	97.147	29.305.104	186	25.772	26,53%	2.323.193	7,93%
14-02-2022	83.646	29.388.750	170	21.921	26,21%	2.348.361	7,99%
15-02-2022	62.160	29.450.910	144	17.168	27,62%	2.367.683	8,04%
16-02-2022	73.024	29.523.934	180	20.110	27,54%	2.387.364	8,09%
17-02-2022	93.899	29.617.833	194	25.471	27,13%	2.414.753	8,15%
18-02-2022	85.880	29.703.713	189	23.771	27,68%	2.440.322	8,22%
19-02-2022	84.166	29.787.879	193	23.924	28,42%	2.466.272	8,28%
20-02-2022	80.998	29.868.877	181	21.298	26,29%	2.489.313	8,33%
21-02-2022	71.699	29.940.576	163	17.679	24,66%	2.508.817	8,38%
22-02-2022	57.233	29.997.809	137	13.352	23,33%	2.523.268	8,41%
23-02-2022	58.098	30.055.907	178	14.069	24,22%	2.537.840	8,44%
24-02-2022	81.120	30.137.027	185	20.783	25,62%	2.560.723	8,50%
25-02-2022	80.987	30.218.014	183	20.014	24,71%	2.583.588	8,55%
26-02-2022	76.584	30.294.598	182	18.966	24,76%	2.604.575	8,60%
27-02-2022	75.038	30.369.636	186	16.076	21,42%	2.622.608	8,64%
28-02-2022	63.176	30.432.812	165	13.169	20,84%	2.637.257	8,67%
01-03-2022	38.582	30.471.394	134	9.345	24,22%	2.647.950	8,69%
02-03-2022	51.973	30.523.367	177	10.892	20,96%	2.660.266	8,72%
03-03-2022	71.747	30.595.114	187	15.641	21,80%	2.677.208	8,75%
04-03-2022	71.205	30.666.319	193	15.579	21,88%	2.694.298	8,79%
05-03-2022	67.740	30.734.059	189	13.485	19,91%	2.708.185	8,81%
06-03-2022	68.979	30.803.038	194	12.927	18,74%	2.721.877	8,84%
07-03-2022	55.114	30.858.152	167	9.805	17,79%	2.731.979	8,85%
08-03-2022	41.199	30.899.351	144	6.985	16,95%	2.739.916	8,87%
09-03-2022	51.632	30.950.983	189	8.634	16,72%	2.748.681	8,88%
10-03-2022	70.247	31.021.230	196	12.514	17,81%	2.756.896	8,89%
11-03-2022	68.854	31.090.084	196	12.200	17,72%	2.769.939	8,91%
12-03-2022	68.147	31.158.231	196	11.593	17,01%	2.781.574	8,93%
13-03-2022	64.698	31.222.929	191	9.864	15,25%	2.791.580	8,94%
14-03-2022	49.126	31.272.055	163	7.309	14,88%	2.799.739	8,95%
15-03-2022	35.189	31.307.244	134	5.443	15,47%	2.806.537	8,96%
16-03-2022	56.871	31.364.115	183	6.244	10,98%	2.813.480	8,97%
17-03-2022	76.275	31.440.390	195	10.714	14,05%	2.825.095	8,99%

<sup>1</sup> Persona que cumple con definición de caso según normativa vigente, que cuenta con test de PCR en las últimas 24 hrs, según fecha de resultado informada por laboratorio. Incluye casos con sospecha de reinfección, y es independiente de la fecha de notificación o síntomas señalada en EpiVigila. Datos provisorios y en proceso de validación. Algunas actualizaciones podrían verse reflejadas solamente en el recuento acumulado.

<sup>2</sup> Positividad PCR día= nuevos casos PCR positivos / # exámenes PCR día.

Positividad total= casos PCR positivos totales/ total de exámenes PCR.

Reportado por Epidemiología MINSAL.

<sup>3</sup> Datos provisorios y en proceso de validación. Algunas actualizaciones podrían verse reflejadas solamente en el recuento acumulado.

## 6. Porcentaje y media móvil (siete días) de positividad de exámenes PCR

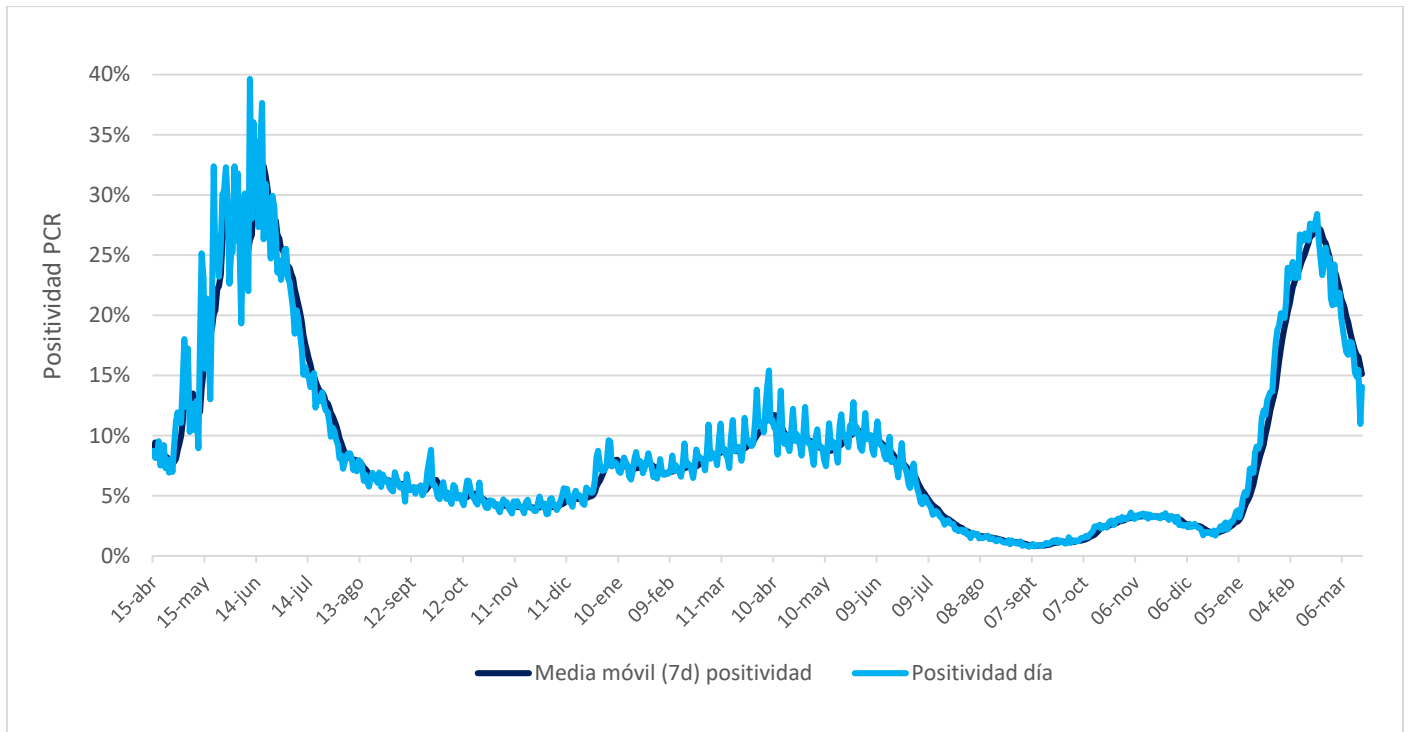



## VI. Residencias sanitarias

### 1. Datos de residencias sanitarias informadas por región

Región	N° de Residencias Habilitadas	N° de Camas Totales	N° de Usuarios en Residencia	N° de Camas Disponibles	FOR
Arica y Parinacota	1	80	15	27	36%
Tarapacá	5	322	84	172	31%
Antofagasta	2	87	44	34	40%
Atacama	1	30	24	6	80%
Coquimbo	1	95	25	69	22%
Valparaíso	1	277	37	193	15%
Metropolitana	6	1.189	150	853	14%
O'Higgins	2	49	16	27	37%
Maule	4	291	138	24	85%
Ñuble	3	88	41	20	66%
Biobío	3	421	218	122	62%
Araucanía	2	174	74	38	66%
Los Ríos	1	120	32	67	31%
Los Lagos	2	110	47	47	50%
Aysén	1	25	3	21	13%
Magallanes	2	41	14	27	29%
<b>Totales de RS</b>	<b>37</b>	<b>3.399</b>	<b>962</b>	<b>1.747</b>	<b>34%</b>
Otros Dispositivos	2	600	252	348	42%
<b>Total</b>	<b>39</b>	<b>3.999</b>	<b>1.214</b>	<b>2.095</b>	<b>35%</b>

- **N° de Residencias Habilitadas:** Número de dispositivos u hoteles habilitados.
- **N° de Camas Totales:** Número total de camas contratadas.
- **N° de Usuarios en Residencia:** Número de personas hospedadas en este día.
- **N° de Camas Disponibles:** Número total de camas disponibles para recibir usuarios. *(En este número se descuentan las camas que se consideran inhabilitadas por aseo, mantención, pieza compartida o para uso de staff de persona de turno)*
- **FOR:** factor de ocupación real, equivale a la ocupación, pero considerando el número de camas inhabilitadas  
**\*FOR = camas ocupadas / (camas totales - camas inhabilitadas) \***