

# REPORTE

## *DIARIO*

17 de julio de 2021



**#CuidémonosEntreTodos**

# I. Casos confirmados de COVID-19

## 1. Casos confirmados acumulados a nivel nacional

Región	Casos confirmados acumulados	Casos activos confirmados <sup>1</sup>	Fallecidos totales <sup>2</sup>	Casos confirmados recuperados <sup>3</sup>	Casos confirmados por antígeno <sup>4</sup>	Casos con sospecha de reinfección
Arica Parinacota	26.092	302	497	25.261	1.122	31
Tarapacá	39.803	219	764	38.800	542	43
Antofagasta	58.940	395	1.166	57.324	676	42
Atacama	26.206	656	300	25.253	767	32
Coquimbo	46.869	518	890	45.424	463	26
Valparaíso	118.859	1.214	3.135	114.417	2.275	66
Metropolitana	667.607	4.380	17.840	644.382	33.048	794
O'Higgins	66.869	412	1.422	64.999	1.786	46
Maule	98.645	1.029	1.619	95.932	7.492	61
Ñuble	34.916	303	601	33.993	737	48
Biobío	146.864	1.225	2.434	143.139	2.734	108
Araucanía	95.623	817	1.316	93.432	5.268	74
De los Ríos	47.478	686	594	46.182	2.004	30
De los Lagos	86.574	561	1.285	84.700	1.019	69
Aysén	8.016	100	68	7.846	373	13
Magallanes	29.069	46	472	28.525	294	158
Desconocida	51	0	0	51	0	0
<b>Total</b>	<b>1.598.481</b>	<b>12.863</b>	<b>34.403</b>	<b>1.549.660</b>	<b>60.600</b>	<b>1.641</b>

## 2. Casos nuevos a nivel nacional

Región	Casos nuevos totales	Casos nuevos con síntomas	Casos nuevos sin síntomas	Casos nuevos reportados por laboratorio <sup>5</sup>	Casos nuevos confirmados por antígeno
Arica Parinacota	27	20	7	0	4
Tarapacá	22	12	8	2	1
Antofagasta	58	29	25	4	1
Atacama	61	28	31	2	4
Coquimbo	83	63	17	3	0
Valparaíso	180	108	54	18	10
Metropolitana	585	386	136	63	120
O'Higgins	40	31	9	0	6
Maule	232	66	164	2	9
Ñuble	52	42	10	0	5
Biobío	182	130	47	5	18
Araucanía	141	89	52	0	18
De los Ríos	109	79	30	0	21
De los Lagos	86	59	25	2	3
Aysén	12	4	8	0	0
Magallanes	4	2	0	2	1
Desconocida	0	0	0	0	0
<b>Total</b>	<b>1.874</b>	<b>1.148</b>	<b>623</b>	<b>103</b>	<b>221</b>

Información Epivigila, Epidemiología y DEIS MINSAL

Los casos confirmados, ya sean acumulados, nuevos, activos o recuperados incluyen a los casos confirmados desde el 10-02-2021 por antígeno y a los acumulados con sospecha de reinfección.

1 El cálculo de casos activos excluye a quienes hayan fallecido, independientemente de la causa de muerte.

2 Corresponde a casos clasificados con causa de muerte U07.1 (caso confirmado con resultado positivo de la prueba), según estadísticas del DEIS.

3 Para el cálculo estimado de confirmados recuperados se subtrae a los casos confirmados acumulados, los casos activos confirmados y los casos fallecidos, independientemente de su causa de muerte.

4 Corresponde a casos confirmados por test de antígeno, según nueva definición del ordinario B51 N° 536 de la Subsecretaría de Salud Pública.

5 Casos que, teniendo un test de PCR positivo, no están ingresados aún en la plataforma de vigilancia epidemiológica (Epivigila).

### 3. Casos confirmados totales, casos activos y fallecidos

Fecha	Casos totales acumulados	Casos nuevos totales	Casos nuevos con síntomas	Casos nuevos sin síntomas	Casos activos <sup>1</sup>	Fallecidos <sup>2</sup>	Casos confirmados recuperados <sup>3</sup>
03-06-2021	1.403.101	8.150	5.715	1.874	44.913	29.598	1.327.643
04-06-2021	1.411.346	8.273	5.827	1.970	47.051	29.696	1.333.631
05-06-2021	1.420.266	8.867	5.959	2.186	47.388	29.816	1.342.080
06-06-2021	1.427.956	7.768	5.094	2.041	49.356	29.937	1.347.676
07-06-2021	1.434.884	6.958	4.459	1.842	48.596	30.058	1.355.224
08-06-2021	1.440.417	5.568	3.863	1.284	46.874	30.104	1.362.431
09-06-2021	1.445.770	5.369	4.196	837	44.757	30.141	1.369.856
10-06-2021	1.453.478	7.716	5.396	1.735	45.774	30.339	1.376.335
11-06-2021	1.461.419	7.972	5.413	2.017	47.777	30.472	1.382.124
12-06-2021	1.468.992	7.624	5.143	1.953	46.337	30.579	1.391.016
13-06-2021	1.476.473	7.529	4.984	1.951	45.506	30.707	1.399.187
14-06-2021	1.482.663	6.234	4.012	1.691	44.217	30.804	1.406.555
15-06-2021	1.487.239	4.607	3.213	1.098	41.868	30.865	1.413.414
16-06-2021	1.491.561	4.347	3.574	574	39.176	30.922	1.420.365
17-06-2021	1.498.231	6.683	4.620	1.575	39.698	31.140	1.426.275
18-06-2021	1.505.001	6.770	4.542	1.741	41.091	31.259	1.431.515
19-06-2021	1.511.275	6.263	4.224	1.611	39.834	31.392	1.439.182
20-06-2021	1.517.018	5.753	3.935	1.416	38.630	31.513	1.445.703
21-06-2021	1.522.223	5.252	3.452	1.336	37.284	31.645	1.452.108
22-06-2021	1.525.663	3.464	2.419	829	36.114	31.690	1.456.672
23-06-2021	1.528.409	2.768	2.165	436	32.507	31.746	1.462.966
24-06-2021	1.531.872	3.448	2.760	515	30.735	31.797	1.468.137
25-06-2021	1.537.471	5.628	3.933	1.338	31.897	32.012	1.472.337
26-06-2021	1.542.642	5.208	3.540	1.334	30.389	32.163	1.478.841
27-06-2021	1.547.103	4.488	3.032	1.228	29.118	32.298	1.484.410
28-06-2021	1.551.137	4.075	2.596	1.192	27.847	32.454	1.489.537
29-06-2021	1.553.774	2.648	1.827	579	25.688	32.489	1.494.284
30-06-2021	1.555.902	2.148	1.676	354	23.242	32.545	1.498.792
01-07-2021	1.558.557	2.677	2.033	493	22.224	32.588	1.502.411
02-07-2021	1.562.613	4.086	2.825	1.017	22.739	32.809	1.505.708
03-07-2021	1.566.461	3.880	2.659	1.030	22.809	32.973	1.509.297
04-07-2021	1.569.784	3.368	2.253	907	21.709	33.103	1.513.495
05-07-2021	1.572.608	2.852	1.803	811	20.647	33.249	1.517.303
06-07-2021	1.574.465	1.885	1.309	455	18.883	33.288	1.520.879
07-07-2021	1.576.336	1.892	1.437	359	17.357	33.328	1.524.232
08-07-2021	1.579.591	3.193	2.160	853	17.590	33.514	1.527.050
09-07-2021	1.582.391	2.906	1.882	832	18.027	33.636	1.529.269
10-07-2021	1.585.160	2.696	1.748	811	17.843	33.767	1.532.078
11-07-2021	1.587.478	2.330	1.442	737	17.043	33.877	1.535.072
12-07-2021	1.589.623	2.160	1.310	685	16.325	33.980	1.537.815
13-07-2021	1.590.887	1.278	910	292	14.766	34.016	1.540.595
14-07-2021	1.592.130	1.227	966	208	13.403	34.049	1.543.171
15-07-2021	1.594.496	2.336	1.512	680	13.569	34.207	1.545.186
16-07-2021	1.596.549	2.031	1.301	579	13.652	34.309	1.547.042
17-07-2021	1.598.481	1.874	1.148	623	12.863	34.403	1.549.660

Nota explicativa: para esta tabla, el cálculo de casos confirmados activos y casos confirmados recuperados corresponde a la información disponible en la fecha en que se reportan en el Informe Diario. Los casos confirmados, ya sean acumulados, nuevos, activos o recuperados incluyen a los casos confirmados desde el 10-02-2021 por antígeno y a los acumulados con sospecha de reinfección.

1 El cálculo de casos activos excluye a quienes hayan fallecido, independientemente de la causa de muerte.

2 Corresponde a casos clasificados con causa de muerte U07.1 (caso confirmado con resultado positivo de la prueba), según estadísticas del DEIS.

3 Para el cálculo estimado de confirmados recuperados se substraen a los casos confirmados acumulados, los casos activos confirmados y los casos fallecidos, independientemente de su causa de muerte.

#### 4. Curva de casos activos y recuperados según fecha de inicio de síntomas

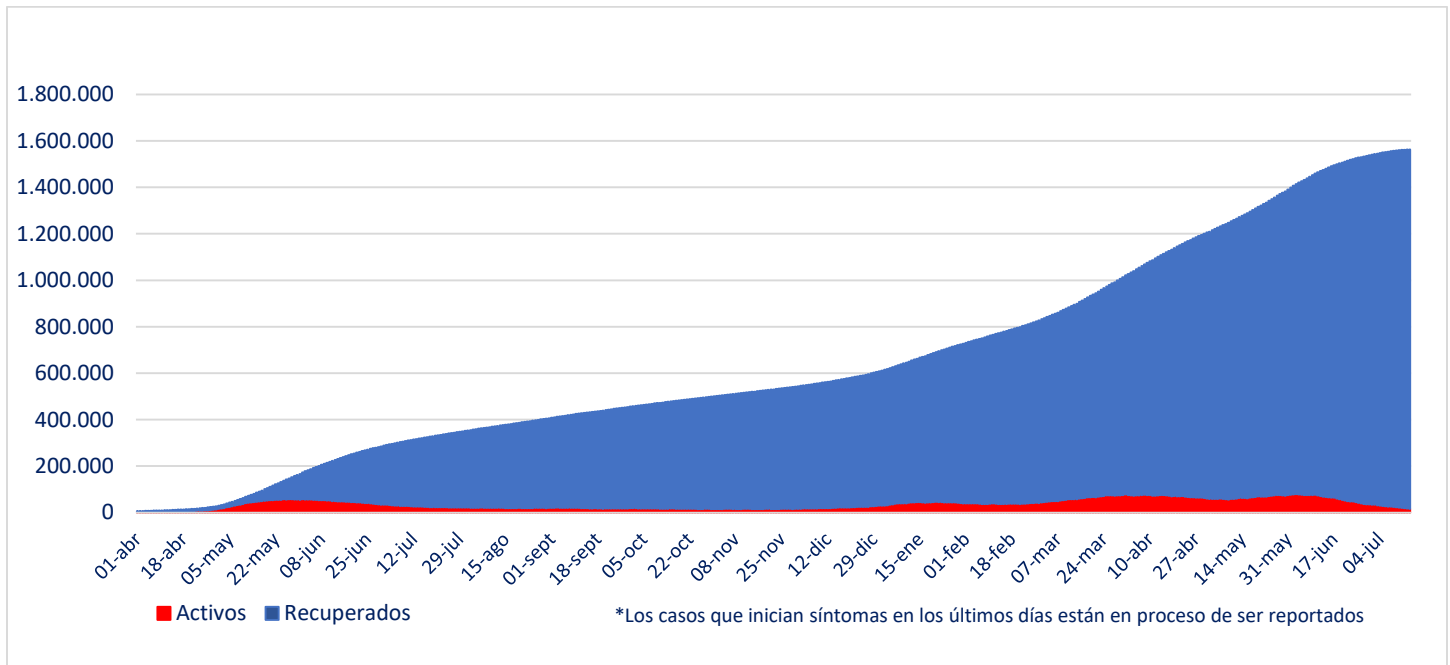

Fuente: Sistema de Notificación EPIVIGILA. Depto. de Epidemiología, DIPLAS MINSAL

Nota explicativa: para construir esta curva, se realiza el cálculo de casos activos y recuperados a partir del último día disponible de información, actualizando la curva completa hacia atrás. El número de fallecidos no aparece en este gráfico.

#### 5. Evolución de nuevos casos confirmados por 100 mil habitantes (media móvil 7 días)

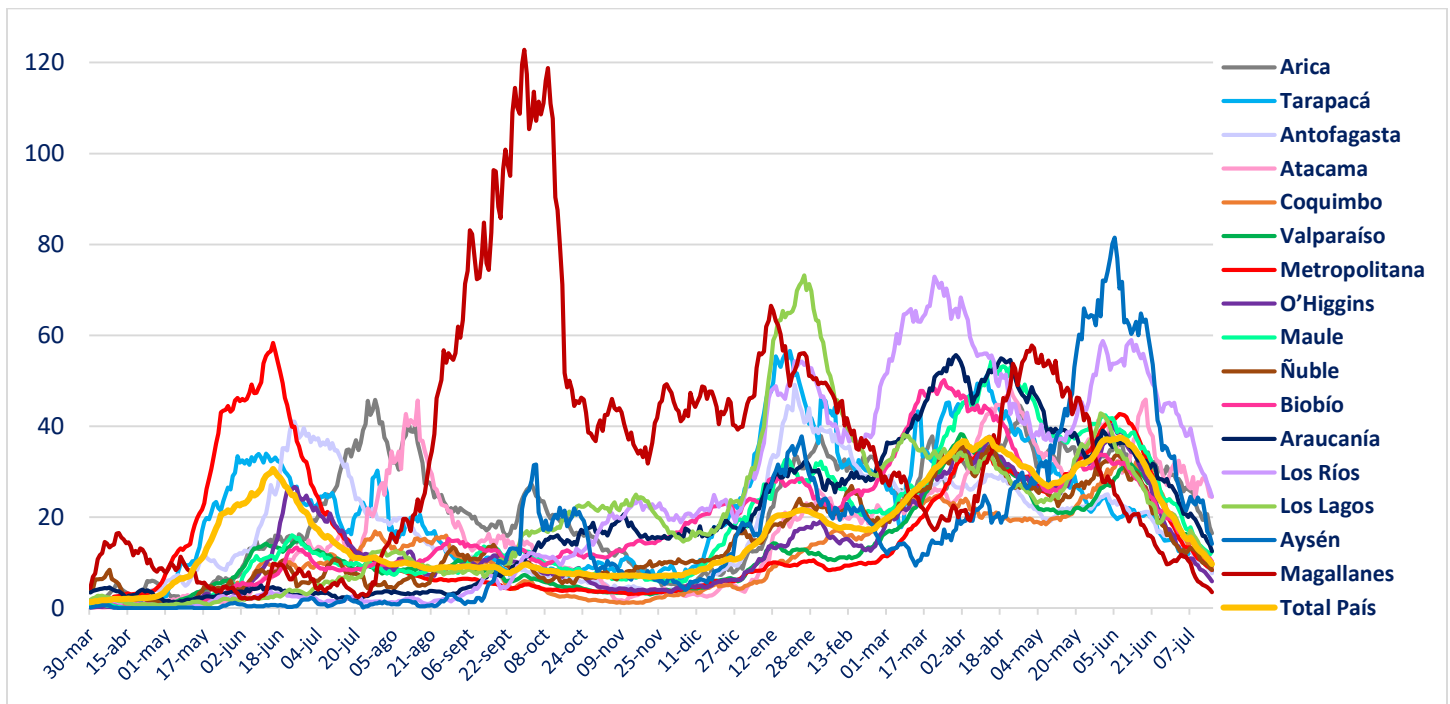

## II. Casos probables

### 1. Casos probables por región

Región	Casos probables acumulados	Casos activos probables
Arica Parinacota	3.299	74
Tarapacá	9.251	97
Antofagasta	6.164	103
Atacama	1.470	58
Coquimbo	7.983	208
Valparaíso	46.190	639
Metropolitana	142.781	1.627
O'Higgins	13.836	136
Maule	9.707	136
Ñuble	9.551	86
Biobío	32.884	412
Araucanía	10.822	176
De los Ríos	5.367	100
De los Lagos	14.948	168
Aysén	1.570	22
Magallanes	3.177	12
Desconocida	1	0
<b>Total</b>	<b>319.001</b>	<b>4.054</b>

## 2. Casos probables acumulados y activos informados por fecha

Fecha	Casos probables acumulados	Casos activos probables
03-06-2021	270.033	13.425
04-06-2021	272.135	13.946
05-06-2021	274.230	13.980
06-06-2021	276.280	14.178
07-06-2021	276.850	13.049
08-06-2021	277.375	11.995
09-06-2021	279.942	13.113
10-06-2021	282.369	13.911
11-06-2021	284.342	14.349
12-06-2021	286.303	14.215
13-06-2021	288.034	13.990
14-06-2021	288.622	12.795
15-06-2021	289.261	11.809
16-06-2021	291.867	12.681
17-06-2021	293.912	12.928
18-06-2021	295.672	13.024
19-06-2021	297.309	12.654
20-06-2021	298.903	12.512
21-06-2021	299.242	11.200
22-06-2021	299.720	10.200
23-06-2021	300.412	9.378
24-06-2021	302.750	10.069
25-06-2021	304.333	10.255
26-06-2021	305.641	9.832
27-06-2021	306.818	9.608
28-06-2021	307.170	8.625
29-06-2021	307.484	7.743
30-06-2021	307.959	7.072
01-07-2021	309.735	7.656
02-07-2021	311.036	7.810
03-07-2021	312.097	7.669
04-07-2021	313.057	7.415
05-07-2021	313.196	6.519
06-07-2021	313.462	5.829
07-07-2021	314.963	6.396
08-07-2021	315.893	6.351
09-07-2021	316.732	6.355
10-07-2021	317.378	6.035
11-07-2021	317.898	5.887
12-07-2021	317.531	5.196
13-07-2021	317.583	4.556
14-07-2021	317.752	4.722
15-07-2021	318.252	4.505
16-07-2021	318.575	4.356
17-07-2021	319.001	4.054

### III. Pacientes Fallecidos

#### 1. Pacientes fallecidos por grupo etario

Tramos de edad	# pacientes	% total	% agrupado
≤ 39 años	949	2,76%	2,76%
40 a 49 años	1.459	4,24%	4,24%
50 a 59 años	3.814	11,09%	11,09%
60 a 69 años	7.078	20,57%	20,57%
70 a 79 años	9.375	27,25%	<b>61,34%</b>
80 a 89 años	8.477	24,64%	
≥90 años	3.251	9,45%	
<b>Total</b>	<b>34.403</b>	<b>100%</b>	<b>100%</b>

#### 2. Fallecidos según fecha de defunción, de acuerdo a criterios DEIS

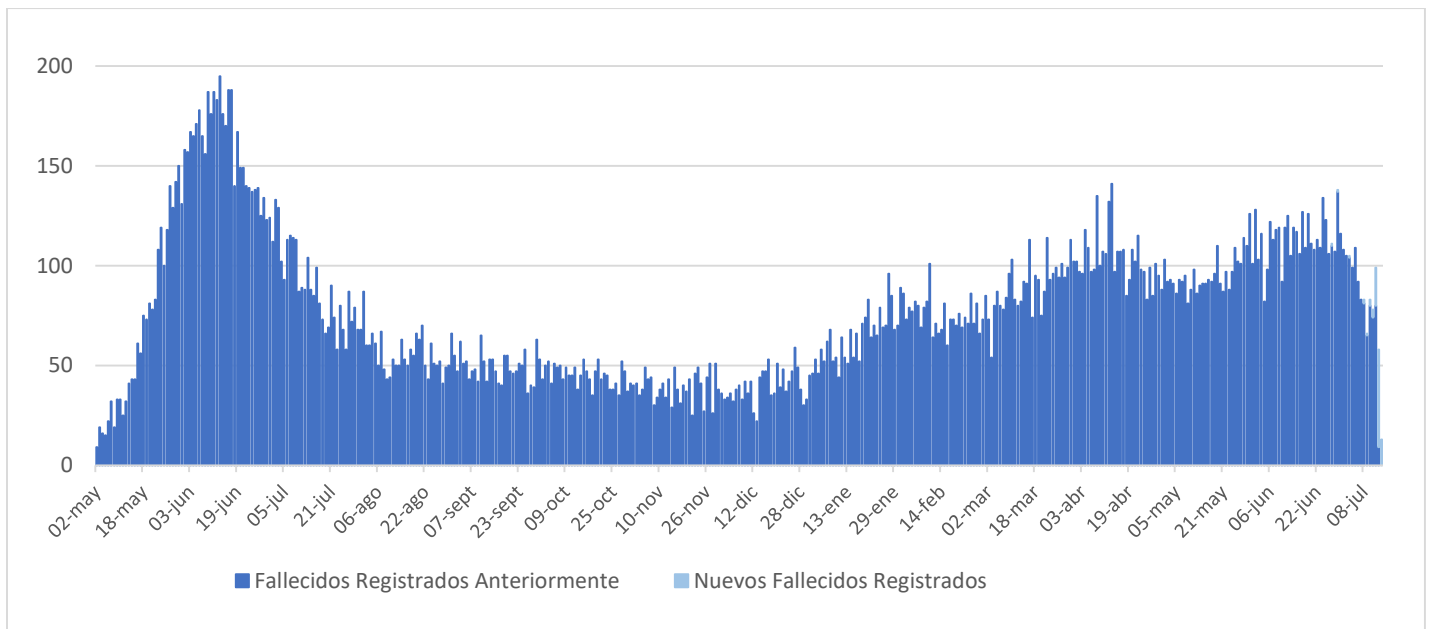

## IV. Capacidad Hospitalaria

### 1. Sistema Integrado Covid 19, camas de unidades de cuidados intensivos (UCI)

Total de camas críticas	4.064	Camas críticas disponibles	469	Camas críticas ocupados	3.595
-------------------------	-------	----------------------------	-----	-------------------------	-------

### 2. Hospitalización en unidades de cuidados intensivos (UCI) de pacientes Covid 19

Región	# pacientes	% total
Arica	22	1,06%
Tarapacá	28	1,35%
Antofagasta	73	3,52%
Atacama	22	1,06%
Coquimbo	80	3,86%
Valparaíso	160	7,72%
Santiago	1.195	57,67%
O'Higgins	83	4,01%
Maule	76	3,67%
Ñuble	30	1,45%
Biobío	127	6,13%
Araucanía	77	3,72%
Los Ríos	19	0,92%
Los Lagos	66	3,19%
Aysén	7	0,34%
Magallanes	7	0,34%
<b>Total</b>	<b>2.072</b>	<b>100%</b>

Tipo de ventilación	# pacientes	% total
En ventilación mecánica	1.716	82,82%
Sin ventilación mecánica	356	17,18%
<b>Total</b>	<b>2.072</b>	<b>100%</b>

\* Pacientes reportados durante el día anterior de forma agregada, UGCC

\* Pacientes reportados durante el día anterior de forma agregada, UGCC

### 3. Hospitalización diaria en unidades de cuidados intensivos (UCI)

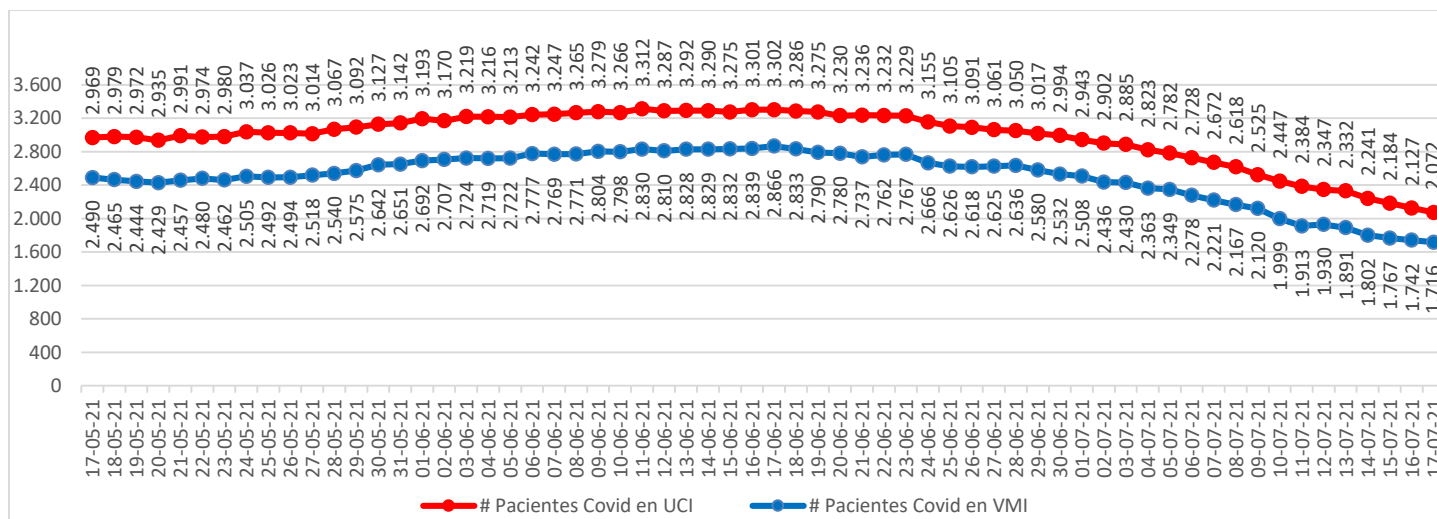

\* Pacientes reportados durante el día anterior. A partir del 23 de febrero se reportan los datos informados de forma agregada, UGCC

Nota explicativa: De acuerdo al manual de registro de gestión de camas en la red integrada público-privada 2021, aprobado en Resolución Exenta 244 de 22 de febrero de 2021, a partir del 23 de febrero, se comienza a reportar el N° de pacientes COVID-19 hospitalizados en UCI informados de forma agregada por los establecimientos en la plataforma UGCC, ya que los datos individualizados (Registro clínicos de los pacientes) requieren un mayor esfuerzo por parte de los establecimientos al momento de reportar y esto puede generar un atraso de notificación en la plataforma UGCC.



#### 4. Evolución de camas UCI habilitadas y ocupadas – País

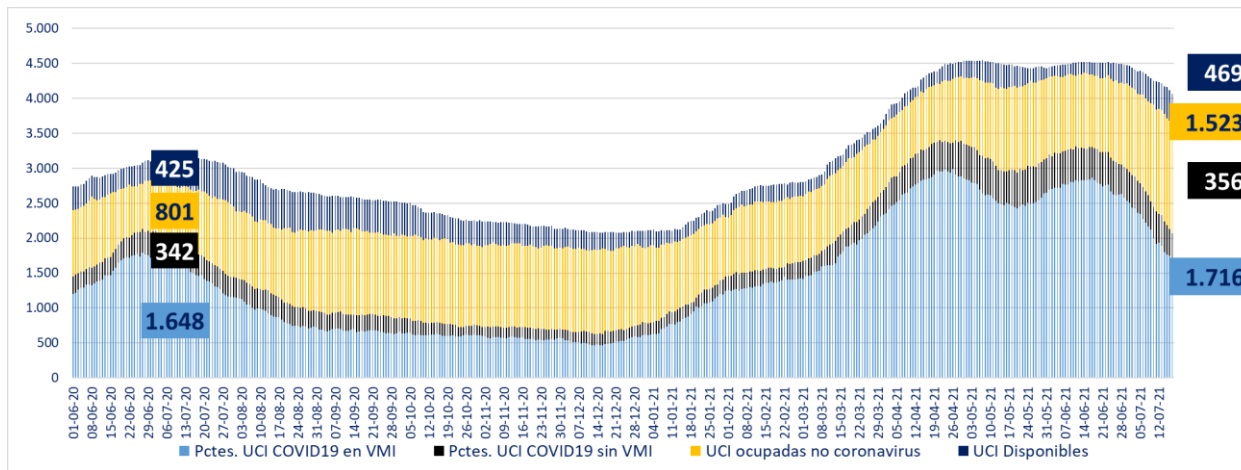

\* A partir del 23 de febrero se reportan los datos informados de forma agregada, UGCC

#### 5. Evolución de camas UCI habilitadas y ocupadas – R. Metropolitana

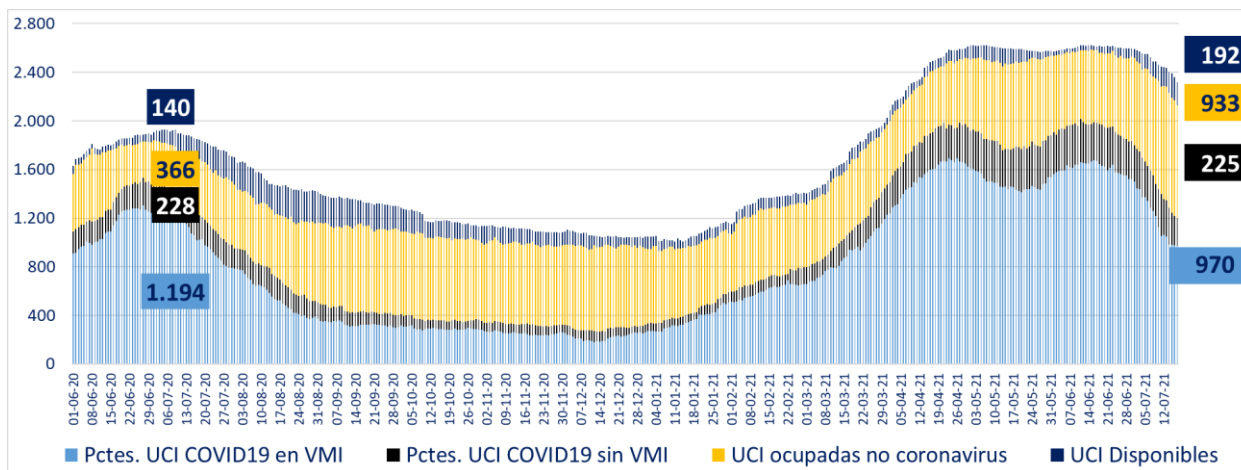

\* A partir del 23 de febrero se reportan los datos informados de forma agregada, UGCC

#### 6. Evolución de camas UCI habilitadas y ocupadas – Regiones

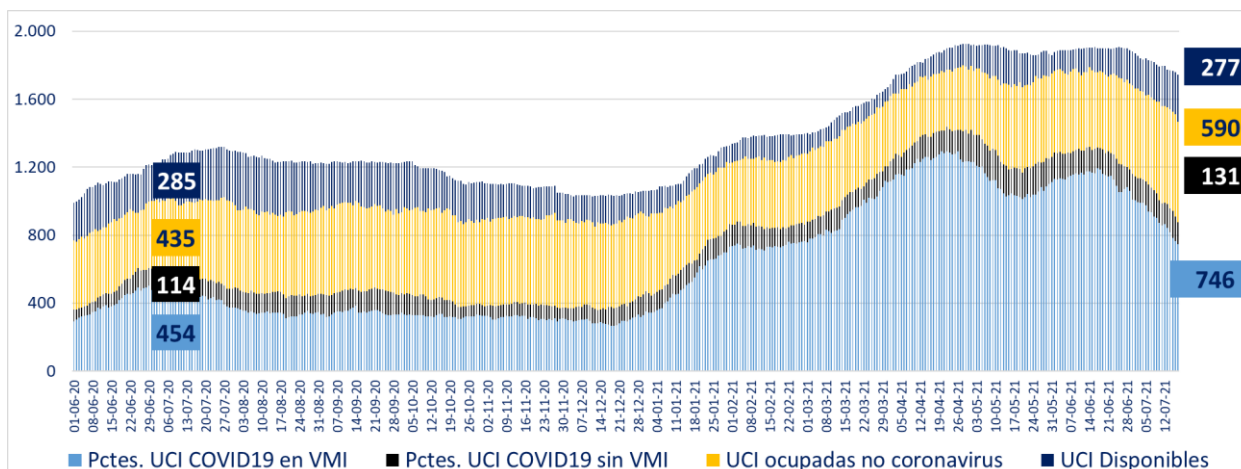

\* A partir del 23 de febrero se reportan los datos informados de forma agregada, UGCC

## 7. Número pacientes Covid-19 en Unidades de Cuidado Intensivo (UCI) por tramos de edad

Tramos de edad	# pacientes	% total
≤ 39 años	323	15,80%
40 a 49 años	286	13,99%
50 a 59 años	429	20,99%
60 a 69 años	576	28,18%
≥ 70 años	430	21,04%
<b>Total</b>	<b>2.044</b>	<b>100%</b>

\* Pacientes reportados durante el día anterior de forma individualizada, UGCC

## 8. Evolución de pacientes Covid-19 en Unidades de Cuidado Intensivo (UCI) por tramos de edad

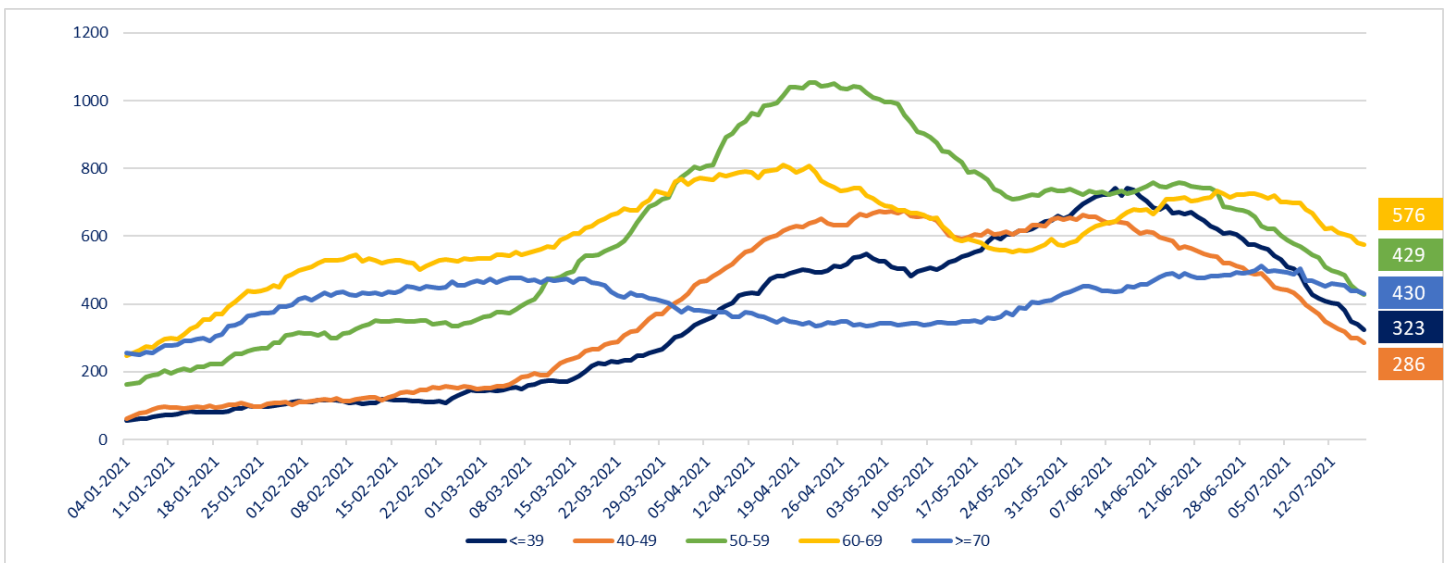

\* Pacientes reportados durante el día anterior de forma individualizada, UGCC

Nota explicativa: De acuerdo al manual de registro de gestión de camas en la red integrada público-privada 2021, aprobado en Resolución Exenta 244 de 22 de febrero de 2021, a partir del 23 de febrero, se comienza a reportar el N° de pacientes COVID-19 hospitalizados en UCI informados de forma agregada por los establecimientos en la plataforma UGCC, ya que los datos individualizados (Registro clínicos de los pacientes) requieren un mayor esfuerzo por parte de los establecimientos al momento de reportar y esto puede generar un atraso de notificación en la plataforma UGCC.

## 9. Hospitalización de pacientes Covid19 en sistema integrado

Fecha	Camas básicas	Camas media	UTI	UCI	Total
05-06-2021	1.589	1.632	1.407	3.213	7.841
06-06-2021	1.586	1.610	1.423	3.242	7.861
07-06-2021	1.624	1.689	1.407	3.247	7.967
08-06-2021	1.688	1.712	1.439	3.265	8.104
09-06-2021	1.688	1.682	1.469	3.279	8.118
10-06-2021	1.703	1.830	1.475	3.266	8.274
11-06-2021	1.597	1.770	1.422	3.312	8.101
12-06-2021	1.665	1.716	1.484	3.287	8.152
13-06-2021	1.650	1.745	1.504	3.292	8.191
14-06-2021	1.616	1.802	1.509	3.290	8.217
15-06-2021	1.633	1.924	1.500	3.275	8.332
16-06-2021	1.698	1.813	1.509	3.301	8.321
17-06-2021	1.696	1.819	1.522	3.302	8.339
18-06-2021	1.633	1.842	1.567	3.286	8.328
19-06-2021	1.581	1.815	1.534	3.275	8.205
20-06-2021	1.546	1.806	1.492	3.230	8.074
21-06-2021	1.577	1.832	1.531	3.236	8.176
22-06-2021	1.627	1.838	1.528	3.232	8.225
23-06-2021	1.596	1.897	1.532	3.229	8.254
24-06-2021	1.573	1.864	1.478	3.155	8.070
25-06-2021	1.496	1.757	1.512	3.105	7.870
26-06-2021	1.461	1.725	1.494	3.091	7.771
27-06-2021	1.418	1.695	1.395	3.061	7.569
28-06-2021	1.457	1.649	1.445	3.050	7.601
29-06-2021	1.381	1.849	1.457	3.017	7.704
30-06-2021	1.424	1.798	1.426	2.994	7.642
01-07-2021	1.374	1.618	1.364	2.943	7.299
02-07-2021	1.351	1.621	1.328	2.902	7.202
03-07-2021	1.357	1.573	1.321	2.885	7.136
04-07-2021	1.220	1.459	1.269	2.823	6.771
05-07-2021	1.201	1.504	1.305	2.782	6.792
06-07-2021	1.178	1.540	1.231	2.728	6.677
07-07-2021	1.192	1.482	1.222	2.672	6.568
08-07-2021	1.113	1.481	1.250	2.618	6.462
09-07-2021	1.112	1.433	1.156	2.525	6.226
10-07-2021	1.044	1.315	1.209	2.447	6.015
11-07-2021	982	1.266	1.174	2.384	5.806
12-07-2021	979	1.273	1.107	2.347	5.706
13-07-2021	991	1.403	1.115	2.332	5.841
14-07-2021	963	1.289	1.099	2.241	5.592
15-07-2021	1.010	1.169	1.077	2.184	5.440
16-07-2021	880	1.157	1.065	2.127	5.229
17-07-2021	840	1.143	997	2.072	5.052

\* A partir del 23 de febrero se reportan los datos informados de forma agregada, UGCC

## 10. Evolución semanal de egresos hospitalarios pacientes Covid19

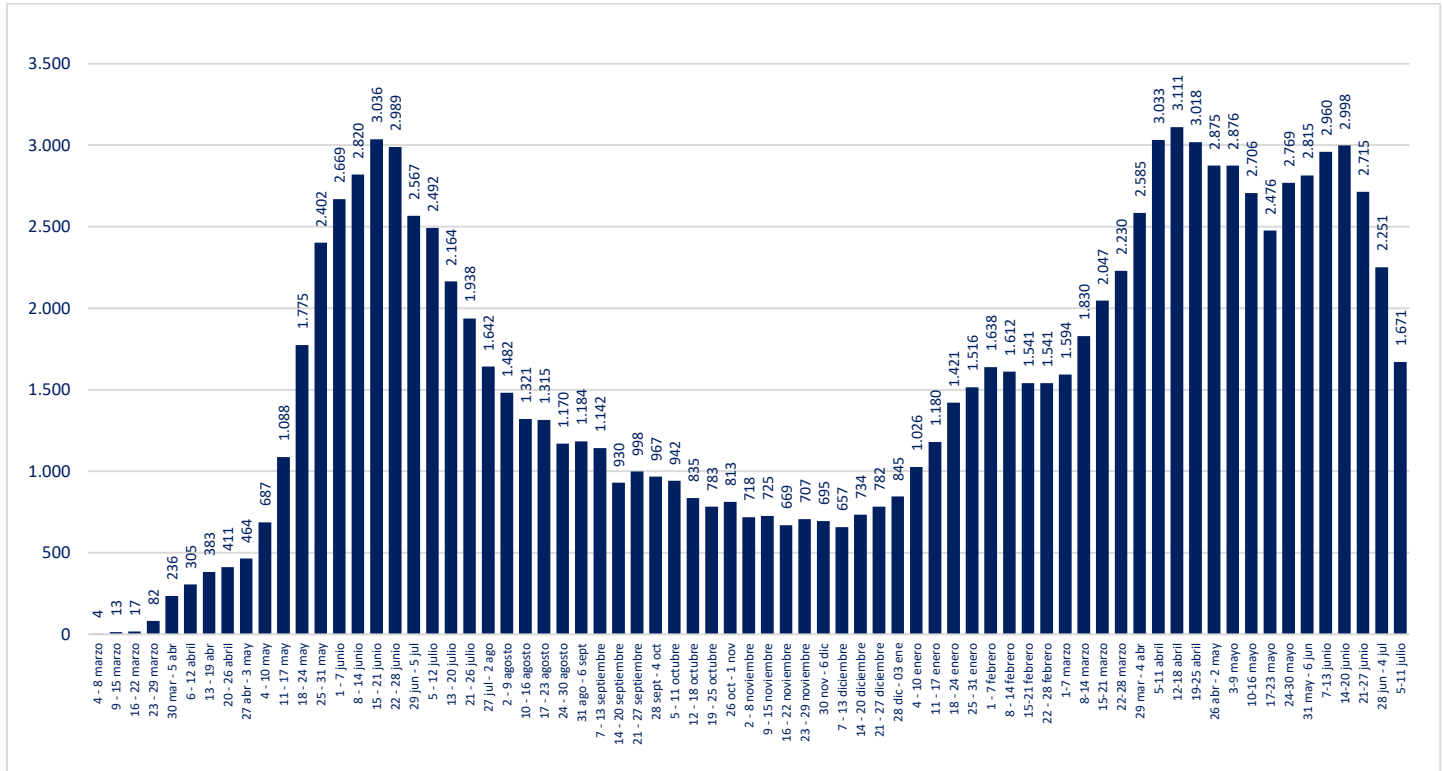

\* Pacientes reportados de forma individualizada, UGCC

## V. Exámenes

### 1. Exámenes para la detección de SARS CoV-2

	# exámenes realizados	% total	# exámenes informados últimas 24 hrs
Test de PCR	17.504.298	97,52%	55.148
Test de Antígeno	444.907	2,48%	5.049
<b>Total</b>	<b>17.949.205</b>	<b>100%</b>	<b>60.197</b>

### 2. Exámenes PCR informados por tipo de establecimiento

	# exámenes PCR realizados	% total	# exámenes PCR informados últimas 24 hrs
Instituto de Salud Pública	285.012	1,63%	178
Hospitales públicos	7.666.983	43,80%	25.448
Privados	9.552.303	54,57%	29.522
<b>Total</b>	<b>17.504.298</b>	<b>100%</b>	<b>55.148</b>

Reportado por Epidemiología MINSAL

### 3. Datos de exámenes PCR informados según laboratorios por región en las últimas 24 hrs.

Región	# exámenes PCR informados	# nuevos casos PCR positivos	Positividad PCR día <sup>1</sup>	Positividad última semana
Arica y Parinacota	875	23	3%	3%
Tarapacá	1.304	21	2%	2%
Antofagasta	1.924	57	3%	2%
Atacama	1.529	57	4%	4%
Coquimbo	2.253	83	4%	4%
Valparaíso	5.694	170	3%	4%
Metropolitana	16.655	465	3%	4%
O'Higgins	2.222	34	2%	3%
Maule	3.552	223	6%	5%
Ñuble	1.457	47	3%	3%
Biobío	6.710	164	2%	3%
Araucanía	3.075	123	4%	5%
Los Ríos	1.962	88	4%	6%
Los Lagos	4.234	83	2%	2%
Aysén	596	12	2%	3%
Magallanes	1.106	3	0%	1%
Desconocida	0	0	-	-
<b>Total</b>	<b>55.148</b>	<b>1.653</b>	<b>3,00%</b>	<b>3,35%</b>

<sup>1</sup> Positividad PCR día = nuevos casos PCR positivos / # exámenes PCR día  
Región según toma la muestra

#### 4. Datos de exámenes de antígeno según región, informados el 15 de julio

Región	# exámenes antígeno informados
Arica y Parinacota	497
Tarapacá	128
Antofagasta	69
Atacama	73
Coquimbo	92
Valparaíso	401
Metropolitana	1.606
O'Higgins	197
Maule	715
Ñuble	70
Biobío	217
Araucanía	325
Los Ríos	186
Los Lagos	134
Aysén	32
Magallanes	307
Desconocida	0
<b>Total</b>	<b>5.049</b>

## 5. Exámenes PCR informados según día, acumulados y número de laboratorios que reportan

Fecha	# exámenes PCR informados	# total de exámenes PCR	# laboratorios que reporta	# nuevos casos PCR positivos	Positividad PCR día <sup>1</sup>	Casos totales PCR positivos acumulados	Positividad PCR total
03-06-2021	73.435	14.981.086	164	7.119	9,69%	1.365.146	9,11%
04-06-2021	72.491	15.053.577	162	7.251	10,00%	1.372.396	9,12%
05-06-2021	77.869	15.131.446	165	7.817	10,04%	1.380.260	9,12%
06-06-2021	77.462	15.208.908	161	6.862	8,86%	1.387.079	9,12%
07-06-2021	75.405	15.284.313	145	6.330	8,39%	1.393.412	9,12%
08-06-2021	49.496	15.333.809	126	4.941	9,98%	1.398.354	9,12%
09-06-2021	38.446	15.372.255	153	4.297	11,18%	1.402.653	9,12%
10-06-2021	71.578	15.443.833	156	6.781	9,47%	1.409.436	9,13%
11-06-2021	76.449	15.520.282	162	7.032	9,20%	1.416.468	9,13%
12-06-2021	73.990	15.594.272	163	6.713	9,07%	1.423.182	9,13%
13-06-2021	80.575	15.674.847	168	6.705	8,32%	1.429.886	9,12%
14-06-2021	69.966	15.744.813	144	5.621	8,03%	1.435.509	9,12%
15-06-2021	46.235	15.791.048	127	4.043	8,74%	1.439.551	9,12%
16-06-2021	34.432	15.825.480	154	3.410	9,90%	1.442.963	9,12%
17-06-2021	75.673	15.901.153	165	5.916	7,82%	1.448.880	9,11%
18-06-2021	74.299	15.975.452	165	6.008	8,09%	1.454.936	9,11%
19-06-2021	70.903	16.046.355	163	5.509	7,77%	1.460.479	9,10%
20-06-2021	67.170	16.113.525	161	5.075	7,56%	1.465.589	9,10%
21-06-2021	72.479	16.186.004	152	4.738	6,54%	1.470.329	9,08%
22-06-2021	38.613	16.224.617	128	3.091	8,01%	1.473.418	9,08%
23-06-2021	24.067	16.248.684	132	2.255	9,37%	1.475.676	9,08%
24-06-2021	35.435	16.284.119	161	2.696	7,61%	1.478.400	9,08%
25-06-2021	68.685	16.352.804	162	5.032	7,33%	1.483.433	9,07%
26-06-2021	67.619	16.420.423	165	4.642	6,86%	1.488.079	9,06%
27-06-2021	67.406	16.487.829	164	4.038	5,99%	1.492.117	9,05%
28-06-2021	66.030	16.553.859	147	3.737	5,66%	1.495.856	9,04%
29-06-2021	33.969	16.587.828	127	2.328	6,85%	1.498.185	9,03%
30-06-2021	23.337	16.611.165	127	1.793	7,68%	1.499.978	9,03%
01-07-2021	34.044	16.645.209	159	2.137	6,28%	1.502.116	9,02%
02-07-2021	65.112	16.710.321	164	3.681	5,65%	1.505.794	9,01%
03-07-2021	66.147	16.776.468	163	3.437	5,20%	1.509.234	9,00%
04-07-2021	66.869	16.843.337	165	2.972	4,44%	1.512.206	8,98%
05-07-2021	60.614	16.903.951	147	2.604	4,30%	1.514.813	8,96%
06-07-2021	33.857	16.937.808	131	1.665	4,92%	1.516.473	8,95%
07-07-2021	31.044	16.968.852	156	1.488	4,79%	1.517.959	8,95%
08-07-2021	63.516	17.032.368	161	2.827	4,45%	1.520.856	8,93%
09-07-2021	61.922	17.094.290	167	2.627	4,24%	1.523.410	8,91%
10-07-2021	60.323	17.154.613	166	2.431	4,03%	1.525.934	8,90%
11-07-2021	60.869	17.215.482	160	2.089	3,43%	1.528.026	8,88%
12-07-2021	56.454	17.271.936	151	1.998	3,54%	1.530.027	8,86%
13-07-2021	29.823	17.301.759	126	1.112	3,73%	1.531.141	8,85%
14-07-2021	26.369	17.328.128	156	943	3,58%	1.532.118	8,84%
15-07-2021	63.357	17.391.485	173	2.092	3,30%	1.534.265	8,82%
16-07-2021	57.665	17.449.150	169	1.837	3,19%	1.536.153	8,80%
17-07-2021	55.148	17.504.298	165	1.653	3,00%	1.537.881	8,79%

1 Positividad PCR día= nuevos casos PCR positivos / # exámenes PCR día. Positividad total= casos PCR positivos totales/ total de exámenes PCR Reportado por Epidemiología MINSAL.

## 6. Porcentaje y media móvil (siete días) de positividad de exámenes PCR

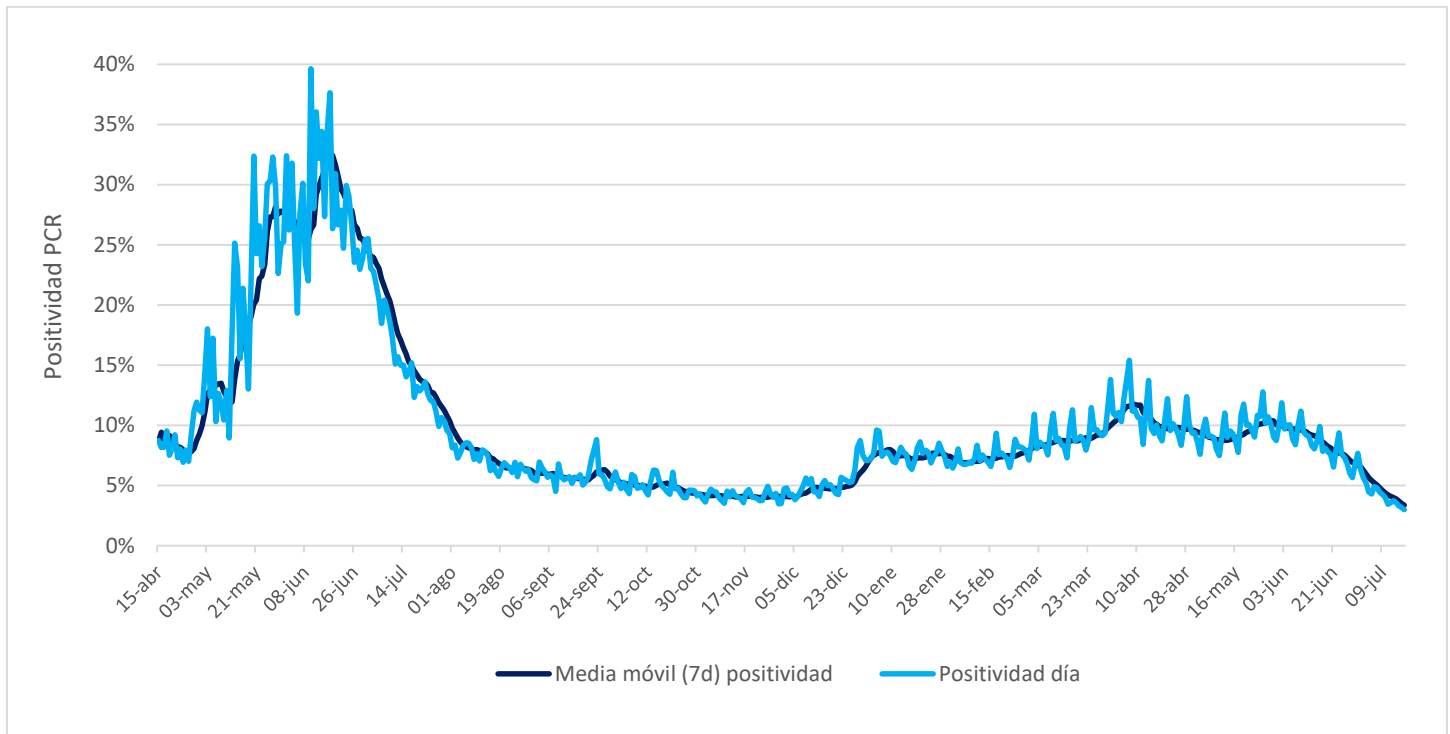



## VI. Residencias sanitarias

### 1. Datos de residencias sanitarias informadas por región

Región	N° de Residencias Habilitadas	N° de Camas Totales	N° de Usuarios en Residencia	N° de Camas Disponibles	FOR
Arica y Parinacota	8	599	269	233	54%
Tarapacá	8	604	285	222	53%
Antofagasta	9	696	404	100	77%
Atacama	4	284	119	112	52%
Coquimbo	9	652	227	325	39%
Valparaíso	9	1.144	311	490	36%
Metropolitana	20	3.176	896	1.615	34%
O'Higgins	8	399	138	211	39%
Maule	22	1.159	404	507	43%
Ñuble	10	353	101	205	31%
Biobío	21	1.509	676	648	48%
Araucanía	13	860	513	127	80%
Los Ríos	9	543	197	189	50%
Los Lagos	10	537	151	289	33%
Aysén	4	101	23	69	25%
Magallanes	8	318	25	272	8%
<b>Totales de RS</b>	<b>172</b>	<b>12.934</b>	<b>4.739</b>	<b>5.614</b>	<b>44%</b>
Otros Dispositivos	12	1.345	534	492	52%
<b>Total</b>	<b>184</b>	<b>14.279</b>	<b>5.273</b>	<b>6.106</b>	<b>45%</b>

- **N° de Residencias Habilitadas:** Número de dispositivos u hoteles habilitados.
- **N° de Camas Totales:** Número total de camas contratadas.
- **N° de Usuarios en Residencia:** Número de personas hospedadas en este día.
- **N° de Camas Disponibles:** Número total de camas disponibles para recibir usuarios. *(En este número se descuentan las camas que se consideran inhabilitadas por aseo, mantención, pieza compartida o para uso de staff de persona de turno)*
- **FOR: factor de ocupación real, equivale a la ocupación, pero considerando el número de camas inhabilitadas**  
**\*FOR = camas ocupadas / (camas totales - camas inhabilitadas) \***