

REPORTE

DIARIO

17 de septiembre de 2022



#CuidémonosEntreTodos

I. Casos confirmados de COVID-19

1. Casos confirmados acumulados a nivel nacional

Región	Casos confirmados acumulados	Fallecidos confirmados totales ¹	Fallecidos sospechosos probables u otros totales ²	Fallecidos totales	Casos confirmados recuperados ³	Casos confirmados por antígeno	Casos con sospecha de reinfección
Arica Parinacota	72.123	713	144	857	70.921	20.605	1.130
Tarapacá	102.341	1.015	119	1.134	100.836	21.516	597
Antofagasta	164.686	1.580	297	1.877	162.127	24.575	1.462
Atacama	100.761	559	117	676	99.558	38.190	798
Coquimbo	185.522	1.531	297	1.828	182.813	46.908	1.046
Valparaíso	425.636	4.841	1.225	6.066	417.364	105.817	1.897
Metropolitana	1.738.522	23.429	6.164	29.593	1.701.617	293.704	17.049
O'Higgins	195.757	2.101	573	2.674	192.150	54.992	927
Maule	306.260	2.608	504	3.112	301.244	88.906	3.337
Ñuble	132.190	1.000	194	1.194	130.023	39.957	792
Biobío	448.071	3.831	685	4.516	440.518	90.230	2.320
Araucanía	263.554	2.141	576	2.717	259.363	46.095	1.938
De los Ríos	130.233	1.077	231	1.308	128.088	32.928	1.008
De los Lagos	224.694	2.048	374	2.422	221.110	31.861	3.563
Aysén	31.424	173	27	200	31.043	11.110	1.296
Magallanes	61.838	642	105	747	60.808	8.758	1.865
Desconocida	42	0	2	2	41	0	0
Total	4.583.654	49.289	11.634	60.923	4.499.624	956.152	41.025

2. Casos nuevos a nivel nacional

Región	Casos nuevos totales ⁴	Casos nuevos con síntomas	Casos nuevos sin síntomas	Casos nuevos reportados por laboratorio ⁵	Casos nuevos confirmados por antígeno	Casos activos confirmados ⁶	Tasa de incidencia activos ⁷
Arica Parinacota	27	16	8	3	16	161	62,5
Tarapacá	34	13	12	9	14	186	46,9
Antofagasta	63	27	18	18	17	391	55,1
Atacama	57	18	33	6	35	393	123,6
Coquimbo	101	60	26	15	52	578	67,3
Valparaíso	351	181	49	121	142	1.552	77,8
Metropolitana	1.022	542	147	333	306	4.878	58,7
O'Higgins	137	85	22	30	53	639	63,3
Maule	265	221	31	13	135	1.183	102,6
Ñuble	147	90	10	47	63	604	116,8
Biobío	369	214	84	71	137	1.937	115,6
Araucanía	221	141	30	50	40	838	81,8
De los Ríos	98	55	6	37	41	451	110,1
De los Lagos	102	55	16	31	22	469	52,0
Aysén	21	13	5	3	12	95	87,9
Magallanes	13	7	2	4	8	69	38,1
Desconocida	0	0	0	0	0	0	0,0
Total	3.028	1.738	499	791	1.093	14.424	72,7

Información Epivigila, Epidemiología y DEIS MINSAL. Datos provisionales y en proceso de validación. Algunas actualizaciones podrían verse reflejadas solamente en el recuento acumulado. Las definiciones de caso confirmado, probable, con sospecha de reinfección y de los periodos de aislamiento corresponden a las contenidas en el ordinario B51 N° 269 de la Subsecretaría de Salud Pública. Los casos confirmados, ya sean acumulados, nuevos, activos o recuperados incluyen a los casos confirmados desde el 10-02-2021 por antígeno y a los acumulados con sospecha de reinfección.

1 Casos clasificados con causa de muerte CIE-10 U07.1 (caso confirmado con resultado positivo de la prueba), según estadísticas del DEIS.

2 Casos clasificados con causa de muerte CIE-10 U07.2 (caso sospechoso, probable o diagnosticado clínica y epidemiológicamente, sin prueba positiva confirmada por laboratorio), según estadísticas del DEIS.

3 Para el cálculo estimado de confirmados recuperados se sustrae a los casos confirmados acumulados, los casos activos confirmados y los casos fallecidos, independientemente de su causa de muerte.

4 Persona que cumple con definición de caso según normativa vigente, que cuenta con test de PCR o antígeno positivo en las últimas 24 hrs, según fecha de resultado informada por laboratorio. Incluye casos con sospecha de reinfección, y es independiente de la fecha de notificación o síntomas señalada en Epivigila.

5 Casos que, teniendo un test de PCR positivo, no están ingresados aún en la plataforma de vigilancia epidemiológica (Epivigila).

6 El cálculo de casos activos excluye a quienes hayan fallecido, independientemente de la causa de muerte.

7 Tasa de incidencia activos = (casos activos confirmados / población) * 100.000. Población INE 2022, según proyección poblacional Censo 2017.

3. Casos confirmados totales, casos activos y fallecidos

Fecha	Casos totales acumulados	Casos nuevos totales ¹	Casos nuevos con síntomas	Casos nuevos sin síntomas	Casos activos ²	Fallecidos ³	Casos confirmados recuperados ⁴
04-08-2022	4.274.613	11.525	6.586	2.103	37.742	48.104	4.171.724
05-08-2022	4.286.216	11.216	6.448	1.964	41.448	48.147	4.179.502
06-08-2022	4.297.144	10.672	6.025	1.902	44.160	48.177	4.187.608
07-08-2022	4.306.955	9.563	5.295	1.662	46.298	48.204	4.195.180
08-08-2022	4.314.459	7.256	3.837	1.188	46.235	48.238	4.202.627
09-08-2022	4.320.173	5.546	3.677	621	39.616	48.243	4.214.935
10-08-2022	4.331.416	11.091	6.911	1.439	40.296	48.248	4.225.466
11-08-2022	4.344.910	13.198	7.350	2.332	43.706	48.296	4.235.360
12-08-2022	4.357.818	12.598	6.897	2.340	47.204	48.329	4.244.664
13-08-2022	4.369.706	11.664	6.411	2.111	49.566	48.358	4.254.091
14-08-2022	4.380.148	10.282	5.592	1.979	50.762	48.386	4.263.235
15-08-2022	4.387.731	7.267	3.796	1.087	49.853	48.419	4.271.616
16-08-2022	4.393.244	5.132	3.158	664	41.629	48.424	4.285.320
17-08-2022	4.399.408	6.065	4.059	659	36.004	48.431	4.297.069
18-08-2022	4.409.873	10.161	6.135	1.560	35.327	48.437	4.308.177
19-08-2022	4.421.815	11.599	6.380	2.114	37.603	48.528	4.317.570
20-08-2022	4.432.586	10.295	5.638	1.742	39.188	48.566	4.326.641
21-08-2022	4.442.073	9.239	4.798	1.771	41.021	48.594	4.334.192
22-08-2022	4.449.016	6.767	3.463	1.080	41.028	48.626	4.341.007
23-08-2022	4.453.557	4.467	2.875	526	37.241	48.636	4.349.297
24-08-2022	4.461.869	8.226	5.030	1.080	34.071	48.642	4.360.741
25-08-2022	4.471.118	9.114	4.978	1.645	33.842	48.708	4.369.994
26-08-2022	4.479.644	8.446	1.486	350	34.070	48.739	4.378.161
27-08-2022	4.487.453	7.455	4.158	1.439	33.826	48.767	4.386.115
28-08-2022	4.494.404	6.657	3.728	1.163	33.847	48.796	4.392.934
29-08-2022	4.499.223	4.659	2.488	758	32.694	48.819	4.398.795
30-08-2022	4.502.674	3.348	2.257	380	26.793	48.829	4.408.108
31-08-2022	4.508.422	5.676	3.584	857	24.692	48.835	4.415.925
01-09-2022	4.515.370	6.537	3.790	1.225	24.552	48.891	4.422.797
02-09-2022	4.522.295	6.418	3.499	1.175	25.319	48.923	4.428.955
03-09-2022	4.527.533	5.100	3.011	870	24.472	48.950	4.434.820
04-09-2022	4.532.562	4.639	864	140	24.435	48.987	4.439.766
05-09-2022	4.536.380	3.445	2.024	501	23.449	49.013	4.444.474
06-09-2022	4.538.858	2.357	1.642	223	19.262	49.017	4.451.111
07-09-2022	4.543.982	4.961	3.106	590	18.723	49.020	4.456.750
08-09-2022	4.549.927	5.717	3.221	965	19.525	49.068	4.461.697
09-09-2022	4.555.253	5.067	2.863	843	20.240	49.092	4.466.194
10-09-2022	4.559.801	4.363	2.554	729	20.403	49.120	4.470.478
11-09-2022	4.563.807	3.861	2.248	633	20.425	49.146	4.474.368
12-09-2022	4.566.548	2.637	1.487	346	19.511	49.181	4.477.910
13-09-2022	4.568.495	1.906	1.329	150	15.603	49.190	4.483.729
14-09-2022	4.572.350	3.755	2.397	388	14.625	49.198	4.488.522
15-09-2022	4.576.773	4.233	2.471	697	14.861	49.247	4.492.506
16-09-2022	4.580.469	3.547	2.060	556	14.868	49.275	4.496.091
17-09-2022	4.583.654	3.028	1.738	499	14.424	49.289	4.499.624

Nota explicativa: para esta tabla, el cálculo de casos confirmados activos y casos confirmados recuperados corresponde a la información disponible en la fecha en que se reportan en el Informe Diario. Los casos confirmados, ya sean acumulados, nuevos, activos o recuperados incluyen a los casos confirmados desde el 10-02-2021 por antígeno y a los acumulados con sospecha de reinfección.

1 Persona que cumple con definición de caso según normativa vigente, que cuenta con test de PCR o antígeno positivo en las últimas 24 hrs, según fecha de resultado informada por laboratorio. Incluye casos con sospecha de reinfección, y es independiente de la fecha de notificación o síntomas señalada en Epivigila.

2 El cálculo de casos activos excluye a quienes hayan fallecido, independientemente de la causa de muerte.

3 Corresponde a casos clasificados con causa de muerte U07.1 (caso confirmado con resultado positivo de la prueba), según estadísticas del DEIS.

4 Para el cálculo estimado de confirmados recuperados se substraen a los casos confirmados acumulados, los casos activos confirmados y los casos fallecidos, independientemente de su causa de muerte.

4. Curva de casos activos y recuperados según fecha de inicio de síntomas

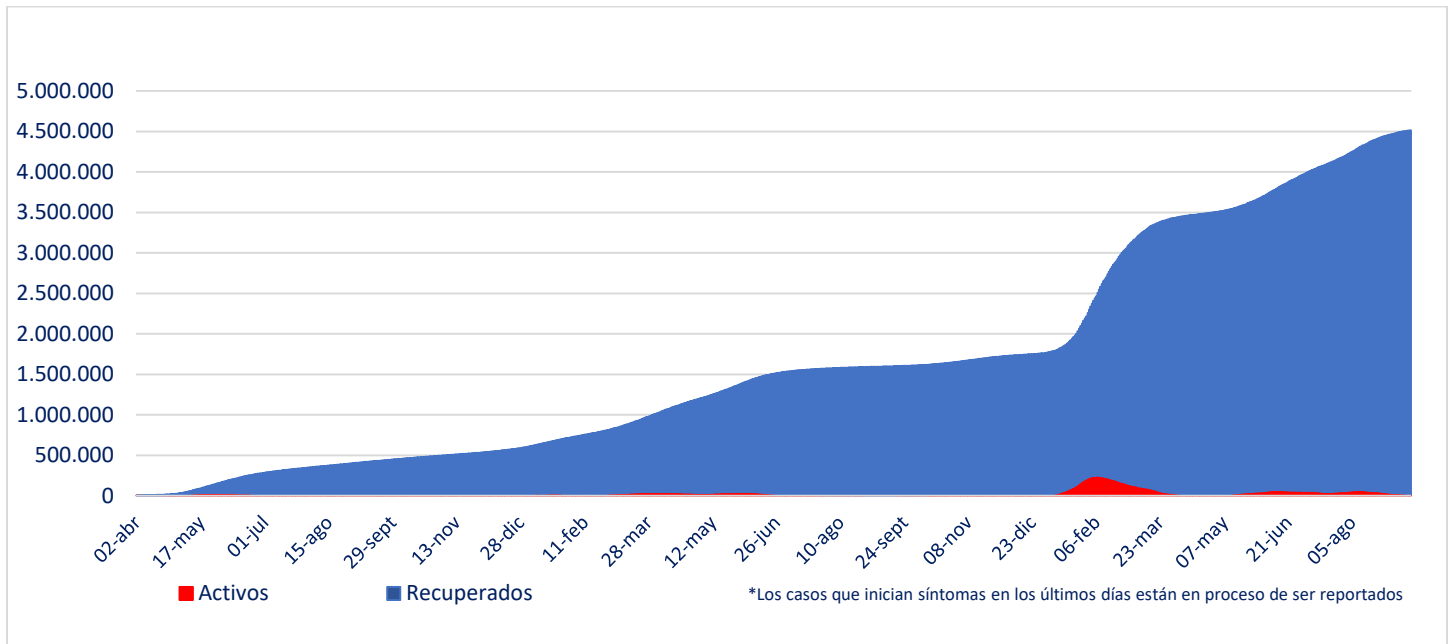

Fuente: Sistema de Notificación EPIVIGILA. Depto. de Epidemiología, DIPLAS MINSAL

Nota explicativa: para construir esta curva, se realiza el cálculo de casos activos y recuperados a partir del último día disponible de información, actualizando la curva completa hacia atrás. El número de fallecidos no aparece en este gráfico.

5. Evolución de nuevos casos confirmados por 100 mil habitantes (media móvil 7 días)

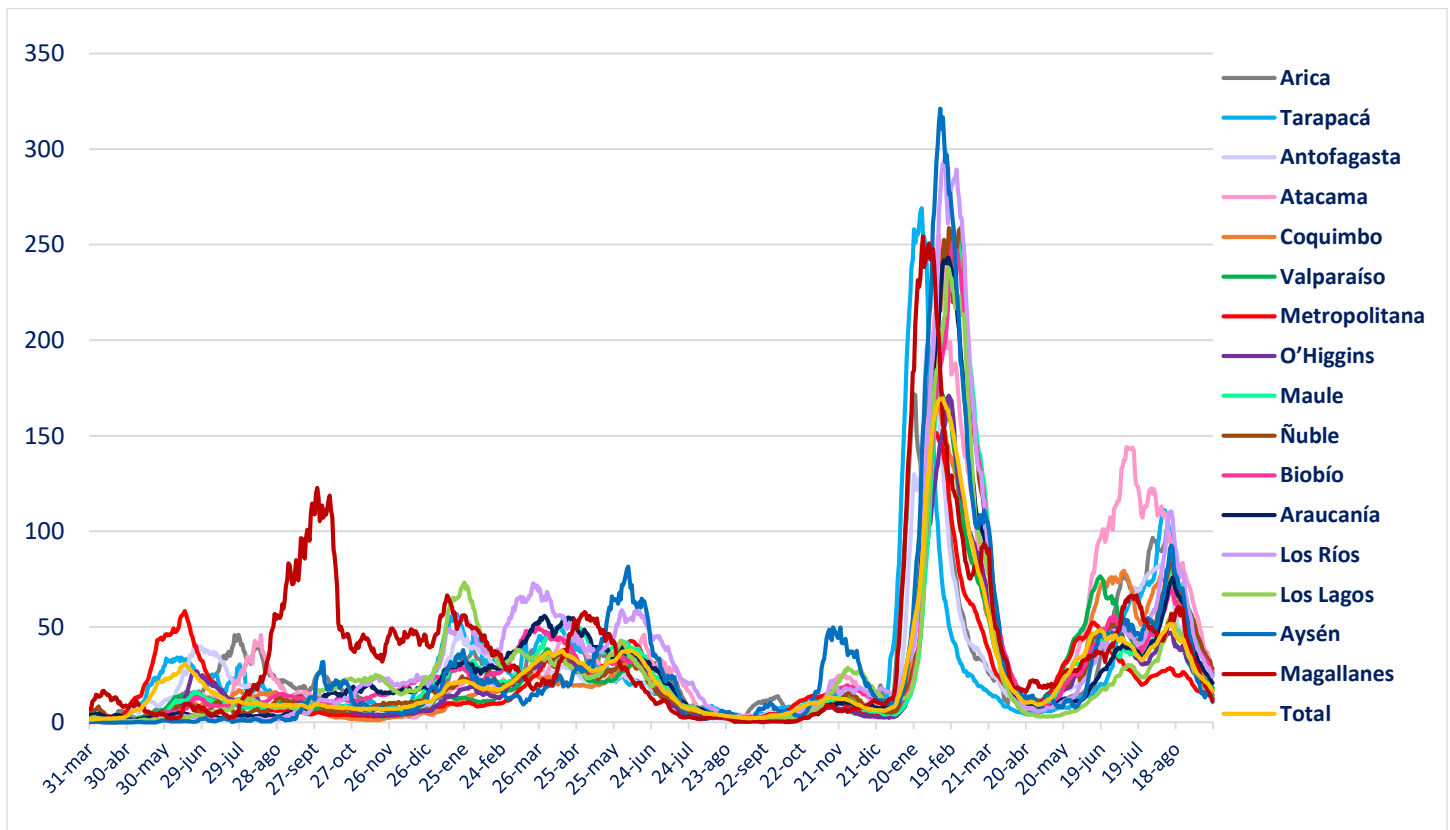

II. Casos probables

1. Casos probables por región

Región	Casos probables acumulados	Casos activos probables ¹
Arica Parinacota	3.441	0
Tarapacá	10.391	0
Antofagasta	6.821	0
Atacama	1.745	0
Coquimbo	9.391	0
Valparaíso	50.204	2
Metropolitana	161.585	3
O'Higgins	14.798	0
Maule	10.644	1
Ñuble	10.181	0
Biobío	35.904	2
Araucanía	11.314	1
De los Ríos	6.034	0
De los Lagos	16.332	0
Aysén	1.794	0
Magallanes	3.289	0
Desconocida	0	0
Total	353.868	9

Datos provisorios y en proceso de validación. Algunas actualizaciones podrían verse reflejadas solamente en el recuento acumulado.
 1 La definición vigente de caso probable corresponde a la contenida en el ordinario B51 N° 269 de la Subsecretaría de Salud Pública.

2. Casos probables acumulados y activos informados por fecha

Fecha	Casos probables acumulados	Casos activos probables ¹
04-08-2022	353.858	20
05-08-2022	353.859	19
06-08-2022	353.856	14
07-08-2022	353.855	12
08-08-2022	353.854	10
09-08-2022	353.856	12
10-08-2022	353.860	21
11-08-2022	353.863	19
12-08-2022	353.853	16
13-08-2022	353.850	13
14-08-2022	353.854	15
15-08-2022	353.852	15
16-08-2022	353.855	16
17-08-2022	353.857	16
18-08-2022	353.859	15
19-08-2022	353.858	13
20-08-2022	353.854	13
21-08-2022	353.854	13
22-08-2022	353.859	14
23-08-2022	353.860	13
24-08-2022	353.864	15
25-08-2022	353.859	13
26-08-2022	353.858	9
27-08-2022	353.859	11
28-08-2022	353.858	11
29-08-2022	353.863	15
30-08-2022	353.863	14
31-08-2022	353.862	11
01-09-2022	353.861	14
02-09-2022	353.858	10
03-09-2022	353.866	19
04-09-2022	353.865	13
05-09-2022	353.861	14
06-09-2022	353.864	15
07-09-2022	353.859	13
08-09-2022	353.861	12
09-09-2022	353.866	15
10-09-2022	353.865	15
11-09-2022	353.868	15
12-09-2022	353.870	15
13-09-2022	353.871	12
14-09-2022	353.879	15
15-09-2022	353.871	13
16-09-2022	353.870	9
17-09-2022	353.868	9

Datos provisorios y en proceso de validación. Algunas actualizaciones podrían verse reflejadas solamente en el recuento acumulado.
 1 La definición vigente de caso probable corresponde a la contenida en el ordinario B51 N° 269 de la Subsecretaría de Salud Pública.
www.gob.cl/coronavirus

III. Pacientes Fallecidos

1. Pacientes fallecidos por grupo etario

Tramos de edad	Fallecidos confirmados U07.1 ¹	% total	% agrupado	Fallecidos sospechosos, probables u otros U07.2 ²	% total	% agrupado	Fallecidos totales	% total	% agrupado
≤ 39 años	1.276	2,59%	2,59%	386	3,32%	3,32%	1.662	2,73%	2,73%
40 a 49 años	1.903	3,86%	3,86%	481	4,13%	4,13%	2.384	3,91%	3,91%
50 a 59 años	4.936	10,01%	10,01%	1.114	9,58%	9,58%	6.050	9,93%	9,93%
60 a 69 años	9.266	18,80%	18,80%	1.974	16,97%	16,97%	11.240	18,45%	18,45%
70 a 79 años	13.056	26,49%	64,74%	2.965	25,49%	66,00%	16.021	26,30%	64,98%
80 a 89 años	13.146	26,67%		3.164	27,20%		16.310	26,77%	
≥90 años	5.706	11,58%		1.550	13,32%		7.256	11,91%	
Total	49.289	100%	100%	11.634	100%	100%	60.923	100%	100%

1 Código CIE-10 U07.1 COVID-19, virus identificado:
Caso confirmado con resultado positivo de la prueba.

2 Código CIE-10 U07.2 COVID-19, virus no identificado:
Diagnosticado clínica y epidemiológicamente con COVID-19
Caso probable de COVID-19
Caso sospechoso de COVID-19

2. Fallecidos confirmados según fecha de defunción, de acuerdo a criterios DEIS

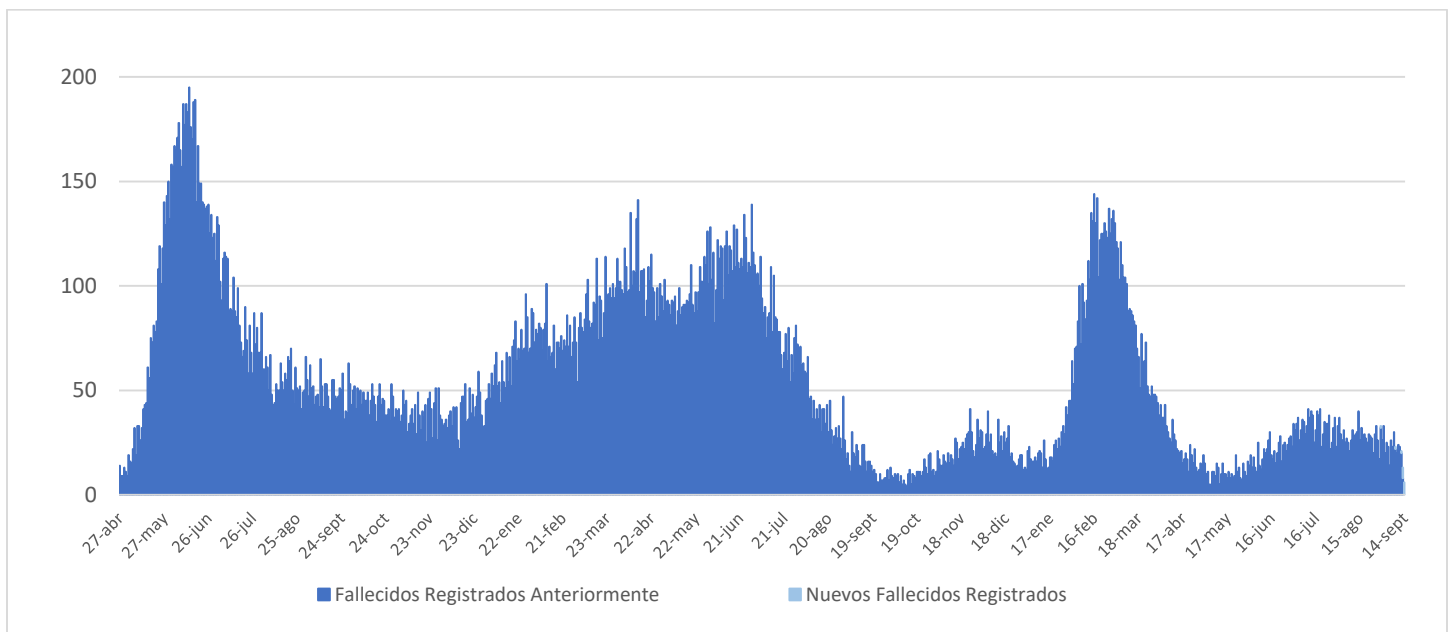

IV. Capacidad Hospitalaria

1. Sistema Integrado Covid 19, camas de unidades de cuidados intensivos (UCI)

Total de camas críticas	1.943	Camas críticas disponibles	315	Camas críticas ocupados	1.628
-------------------------	-------	----------------------------	-----	-------------------------	-------

2. Hospitalización en unidades de cuidados intensivos (UCI) de pacientes Covid 19

Región	# pacientes	% total
Arica	0	0,00%
Tarapacá	1	0,76%
Antofagasta	5	3,82%
Atacama	3	2,29%
Coquimbo	5	3,82%
Valparaíso	7	5,34%
Santiago	73	55,73%
O'Higgins	9	6,87%
Maule	8	6,11%
Ñuble	3	2,29%
Biobío	3	2,29%
Araucanía	6	4,58%
Los Ríos	1	0,76%
Los Lagos	5	3,82%
Aysén	1	0,76%
Magallanes	1	0,76%
Total	131	100%

Tipo de ventilación	# pacientes	% total
En ventilación mecánica	86	65,65%
Sin ventilación mecánica	45	34,35%
Total	131	100%

* Pacientes reportados durante el día anterior de forma agregada, UGCC

* Pacientes reportados durante el día anterior de forma agregada, UGCC

3. Hospitalización diaria en unidades de cuidados intensivos (UCI)

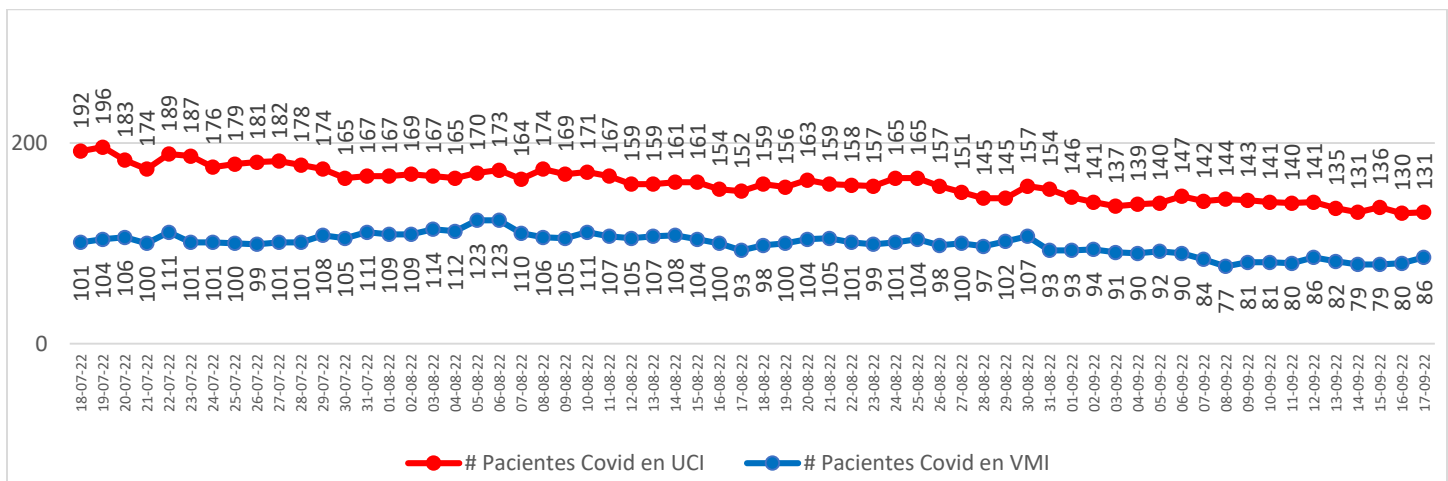

* Pacientes reportados durante el día anterior de forma agregada, UGCC

Nota explicativa: De acuerdo al manual de registro de gestión de camas en la red integrada público-privada 2021, aprobado en Resolución Exenta 244 de 22 de febrero de 2021, a partir del 23 de febrero, se comienza a reportar el N° de pacientes COVID-19 hospitalizados en UCI informados de forma agregada por los establecimientos en la plataforma UGCC, ya que los datos individualizados (Registro clínicos de los pacientes) requieren un mayor esfuerzo por parte de los establecimientos al momento de reportar y esto puede generar un atraso de notificación en la plataforma UGCC.

4. Evolución de camas UCI habilitadas y ocupadas – País

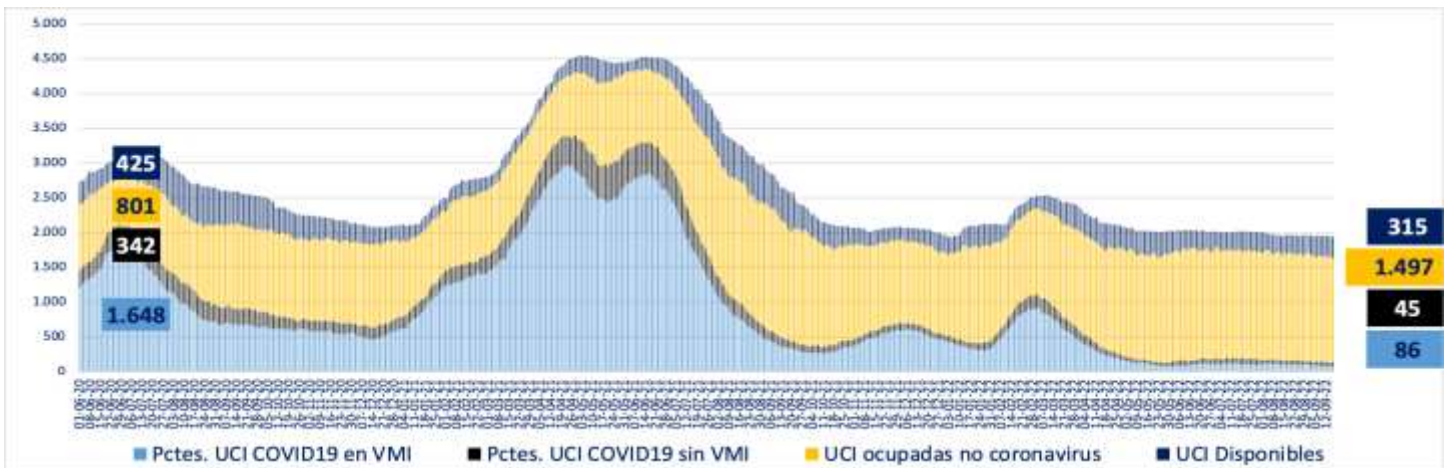

* A partir del 23 de febrero de 2021 se reportan los datos informados de forma agregada, UGCC

5. Evolución de camas UCI habilitadas y ocupadas – R. Metropolitana

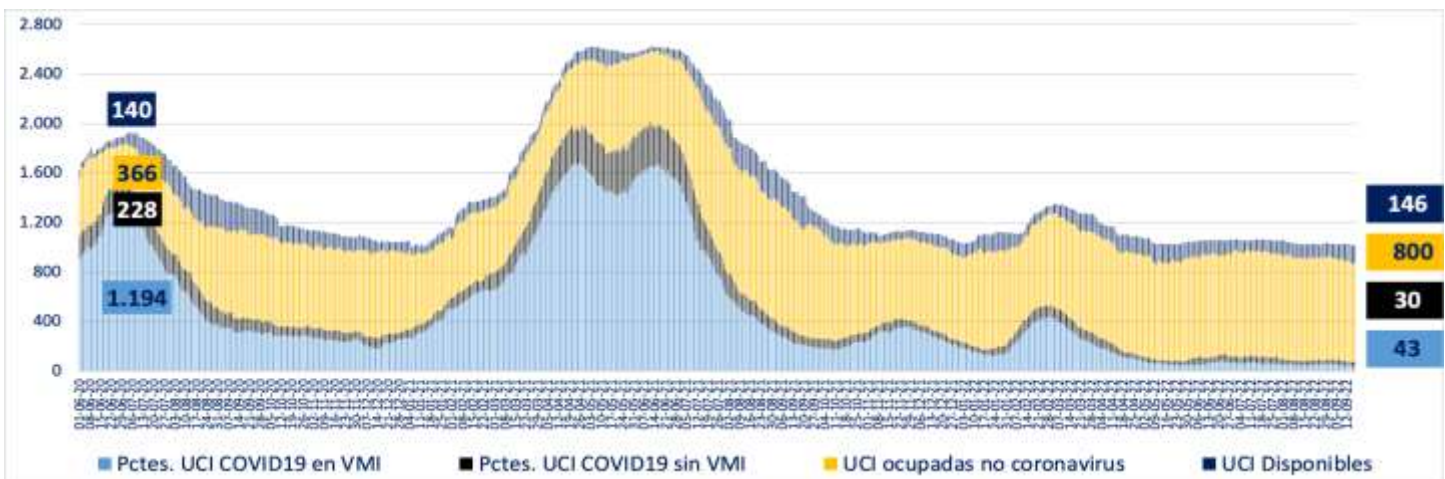

* A partir del 23 de febrero de 2021 se reportan los datos informados de forma agregada, UGCC

6. Evolución de camas UCI habilitadas y ocupadas – Regiones

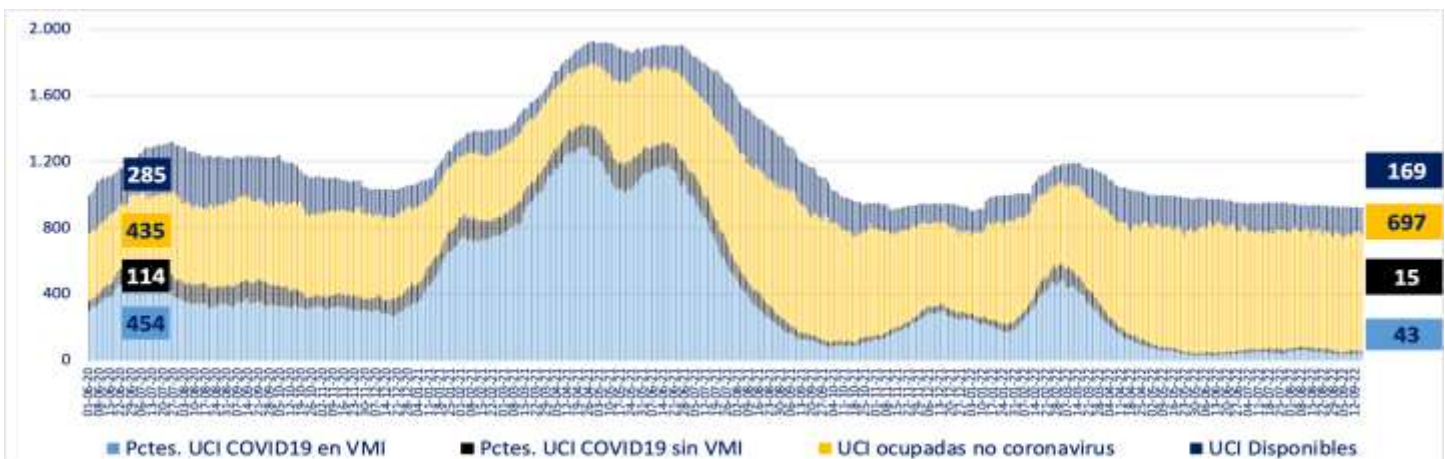

* A partir del 23 de febrero de 2021 se reportan los datos informados de forma agregada, UGCC

7. Número pacientes Covid-19 en Unidades de Cuidado Intensivo (UCI) por tramos de edad

Tramos de edad	# pacientes	% total
≤ 39 años	13	10,74%
40 a 49 años	11	9,09%
50 a 59 años	22	18,18%
60 a 69 años	26	21,49%
≥ 70 años	49	40,50%
Total	121	100%

* Pacientes reportados durante el día anterior de forma individualizada, UGCC

8. Evolución de pacientes Covid-19 en Unidades de Cuidado Intensivo (UCI) por tramos de edad

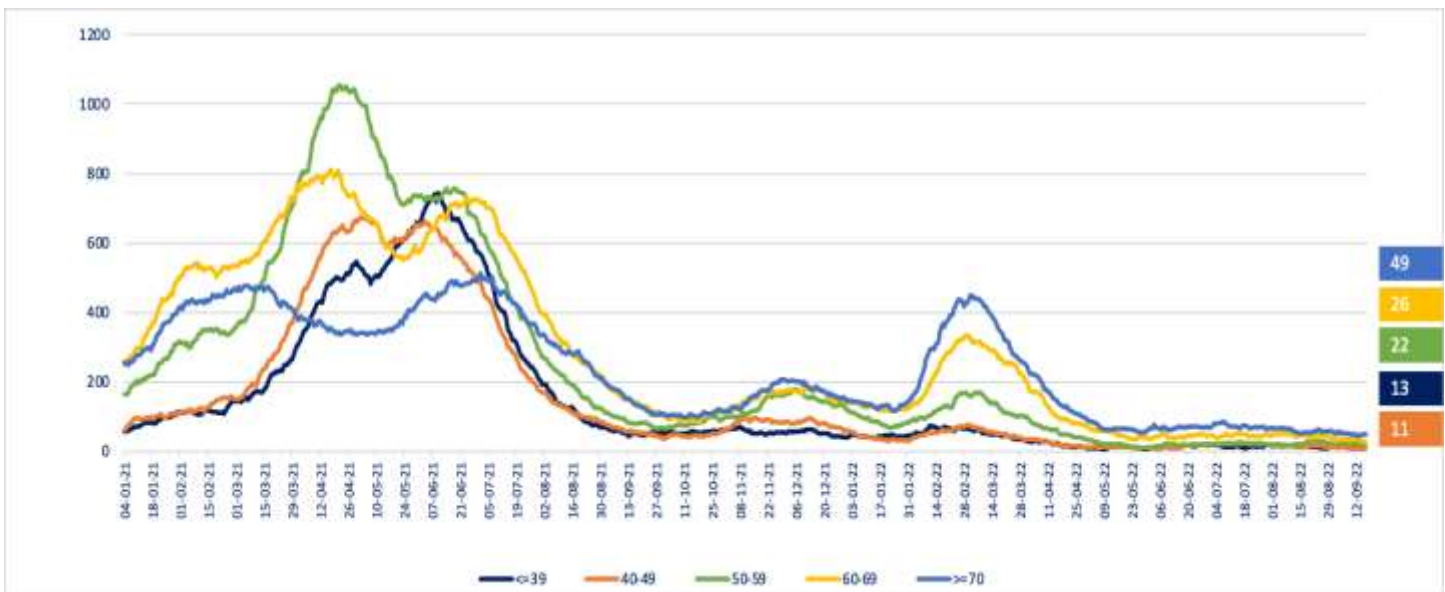

* Pacientes reportados durante el día anterior de forma individualizada, UGCC

Nota explicativa: De acuerdo al manual de registro de gestión de camas en la red integrada público-privada 2021, aprobado en Resolución Exenta 244 de 22 de febrero de 2021, a partir del 23 de febrero, se comienza a reportar el N° de pacientes COVID-19 hospitalizados en UCI informados de forma agregada por los establecimientos en la plataforma UGCC, ya que los datos individualizados (Registro clínicos de los pacientes) requieren un mayor esfuerzo por parte de los establecimientos al momento de reportar y esto puede generar un atraso de notificación en la plataforma UGCC.

9. Hospitalización de pacientes Covid19 en sistema integrado

Fecha	Camas básicas	Camas media	UTI	UCI	Total
08-08-2022	490	665	230	174	1.559
09-08-2022	555	740	229	169	1.693
10-08-2022	547	736	243	171	1.697
11-08-2022	533	756	229	167	1.685
12-08-2022	519	758	222	159	1.658
13-08-2022	529	716	225	159	1.629
14-08-2022	468	736	232	161	1.597
15-08-2022	479	701	230	161	1.571
16-08-2022	491	687	215	154	1.547
17-08-2022	506	722	239	152	1.619
18-08-2022	522	720	233	159	1.634
19-08-2022	518	705	240	156	1.619
20-08-2022	515	724	241	163	1.643
21-08-2022	518	678	230	159	1.585
22-08-2022	528	680	227	158	1.593
23-08-2022	521	753	246	157	1.677
24-08-2022	502	744	238	165	1.649
25-08-2022	528	771	248	165	1.712
26-08-2022	509	755	231	157	1.652
27-08-2022	519	721	240	151	1.631
28-08-2022	526	671	223	145	1.565
29-08-2022	481	673	211	145	1.510
30-08-2022	493	718	222	157	1.590
31-08-2022	496	713	237	154	1.600
01-09-2022	474	685	230	146	1.535
02-09-2022	459	665	219	141	1.484
03-09-2022	460	671	227	137	1.495
04-09-2022	434	612	234	139	1.419
05-09-2022	452	627	222	140	1.441
06-09-2022	472	680	218	147	1.517
07-09-2022	463	668	219	142	1.492
08-09-2022	491	638	217	144	1.490
09-09-2022	479	600	202	143	1.424
10-09-2022	446	603	201	141	1.391
11-09-2022	451	534	188	140	1.313
12-09-2022	429	543	190	141	1.303
13-09-2022	445	672	193	135	1.445
14-09-2022	428	576	208	131	1.343
15-09-2022	428	555	203	136	1.322
16-09-2022	431	524	203	130	1.288
17-09-2022	405	493	194	131	1.223

* Pacientes reportados durante el día anterior de forma agregada, UGCC

10. Evolución semanal de egresos hospitalarios pacientes Covid19

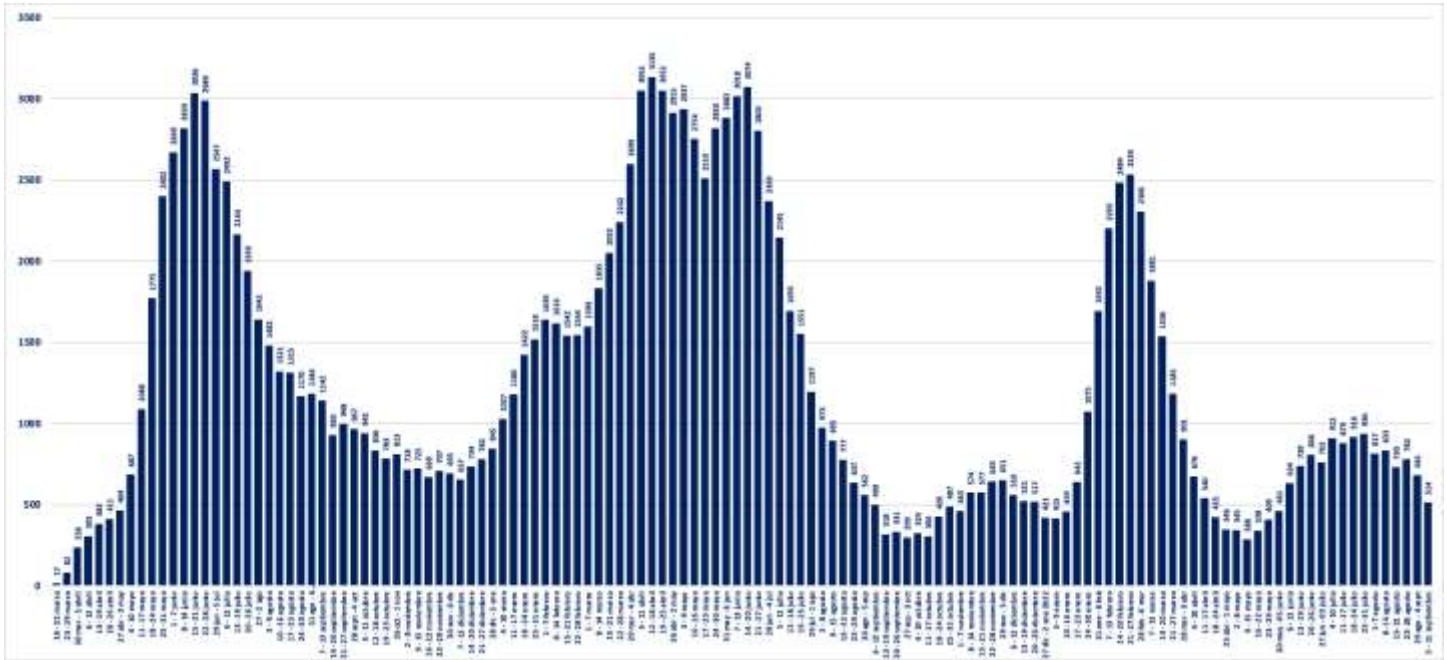

* Pacientes reportados de forma individualizada, UGCC

V. Exámenes

1. Exámenes para la detección de SARS CoV-2

	# exámenes realizados	% total	# exámenes informados últimas 24 hrs
Test de PCR	38.139.185	85,27%	23.464
Test de Antígeno	6.590.287	14,73%	11.692
Total	44.729.472	100%	35.156

2. Exámenes PCR informados por tipo de establecimiento

	# exámenes PCR realizados	% total	# exámenes PCR informados últimas 24 hrs
Instituto de Salud Pública	344.152	0,90%	0
Hospitales públicos	16.833.615	44,14%	12.048
Privados	20.961.418	54,96%	11.416
Total	38.139.185	100%	23.464

3. Datos de exámenes PCR informados según laboratorios por región en las últimas 24 hrs.

Región ¹	# exámenes PCR informados	# nuevos casos PCR positivos ²	Positividad PCR día ³	Positividad última semana
Arica y Parinacota	334	11	3,29%	4,03%
Tarapacá	751	20	2,66%	2,77%
Antofagasta	934	46	4,93%	6,11%
Atacama	592	22	3,72%	4,98%
Coquimbo	1.086	49	4,51%	6,15%
Valparaíso	2.548	209	8,20%	8,18%
Metropolitana	7.932	716	9,03%	9,61%
O'Higgins	690	84	12,17%	12,07%
Maule	1.650	130	7,88%	10,32%
Ñuble	890	84	9,44%	9,46%
Biobío	2.076	232	11,18%	9,92%
Araucanía	1.897	181	9,54%	10,07%
Los Ríos	617	57	9,24%	7,62%
Los Lagos	1.193	80	6,71%	7,49%
Aysén	152	9	5,92%	5,14%
Magallanes	122	5	4,10%	4,15%
Desconocida	0	0	-	-
Total	23.464	1.935	8,25%	8,66%

¹ Región según toma la muestra.

² Persona que cumple con definición de caso según normativa vigente, que cuenta con test de PCR positivo en las últimas 24 hrs, según fecha de resultado informada por laboratorio. Incluye casos con sospecha de reinfección, y es independiente de la fecha de notificación o síntomas señalada en Epivigila.

Datos provisionarios y en proceso de validación. Algunas actualizaciones podrían verse reflejadas solamente en el recuento acumulado.

³ Positividad PCR día = nuevos casos PCR positivos /# exámenes PCR día.

4. Datos de exámenes de antígeno según región, informados el 15 de septiembre

Región	# exámenes antígeno informados
Arica y Parinacota	684
Tarapacá	352
Antofagasta	422
Atacama	518
Coquimbo	554
Valparaíso	1.385
Metropolitana	2.640
O'Higgins	433
Maule	924
Ñuble	625
Biobío	1.095
Araucanía	398
Los Ríos	545
Los Lagos	507
Aysén	191
Magallanes	419
Desconocida	0
Total	11.692

5. Exámenes PCR informados según día, acumulados y número de laboratorios que reportan

Fecha	# exámenes PCR informados	# total de exámenes PCR	# laboratorios que reporta	# nuevos casos PCR positivos ¹	Positividad PCR día ²	Casos totales PCR positivos acumulados ³	Positividad PCR total
04-08-2022	45.840	36.630.440	202	7.078	15,44%	3.435.371	9,38%
05-08-2022	44.279	36.674.719	207	6.817	15,40%	3.442.559	9,39%
06-08-2022	43.182	36.717.901	201	6.448	14,93%	3.449.237	9,39%
07-08-2022	43.725	36.761.626	202	5.722	13,09%	3.455.173	9,40%
08-08-2022	34.053	36.795.679	170	4.826	14,17%	3.460.232	9,40%
09-08-2022	18.159	36.813.838	131	2.938	16,18%	3.463.318	9,41%
10-08-2022	33.241	36.847.079	199	5.204	15,66%	3.468.653	9,41%
11-08-2022	53.866	36.900.945	203	8.137	15,11%	3.477.056	9,42%
12-08-2022	54.438	36.955.383	205	7.626	14,01%	3.484.948	9,43%
13-08-2022	50.702	37.006.085	203	7.459	14,71%	3.492.604	9,44%
14-08-2022	49.012	37.055.097	198	6.538	13,34%	3.499.279	9,44%
15-08-2022	36.252	37.091.349	170	4.874	13,44%	3.504.454	9,45%
16-08-2022	19.800	37.111.149	134	2.955	14,92%	3.507.774	9,45%
17-08-2022	20.276	37.131.425	142	3.147	15,52%	3.511.008	9,46%
18-08-2022	34.725	37.166.150	194	5.179	14,91%	3.516.476	9,46%
19-08-2022	51.911	37.218.061	201	7.338	14,14%	3.524.125	9,47%
20-08-2022	50.086	37.268.147	203	6.552	13,08%	3.531.089	9,47%
21-08-2022	49.025	37.317.172	201	6.030	12,30%	3.537.352	9,48%
22-08-2022	38.430	37.355.602	175	4.642	12,08%	3.542.160	9,48%
23-08-2022	19.256	37.374.858	133	2.506	13,01%	3.544.735	9,48%
24-08-2022	34.144	37.409.002	201	4.407	12,91%	3.549.211	9,49%
25-08-2022	49.762	37.458.764	205	6.013	12,08%	3.555.354	9,49%
26-08-2022	48.754	37.507.518	206	5.476	11,23%	3.560.914	9,49%
27-08-2022	42.832	37.550.350	203	4.966	11,59%	3.566.141	9,50%
28-08-2022	40.580	37.590.930	202	4.387	10,81%	3.570.811	9,50%
29-08-2022	30.995	37.621.925	172	3.183	10,27%	3.574.138	9,50%
30-08-2022	16.231	37.638.156	134	1.829	11,27%	3.576.065	9,50%
31-08-2022	27.094	37.665.250	190	2.847	10,51%	3.578.984	9,50%
01-09-2022	40.628	37.705.878	190	4.263	10,49%	3.583.651	9,50%
02-09-2022	42.302	37.748.180	204	4.390	10,38%	3.588.537	9,51%
03-09-2022	31.153	37.779.333	188	3.208	10,30%	3.591.881	9,51%
04-09-2022	30.162	37.809.495	193	2.884	9,56%	3.595.158	9,51%
05-09-2022	25.032	37.834.527	165	2.293	9,16%	3.597.794	9,51%
06-09-2022	12.063	37.846.590	124	1.243	10,30%	3.599.153	9,51%
07-09-2022	25.764	37.872.354	189	2.667	10,35%	3.601.961	9,51%
08-09-2022	37.165	37.909.519	199	3.776	10,16%	3.605.914	9,51%
09-09-2022	35.891	37.945.410	199	3.364	9,37%	3.609.530	9,51%
10-09-2022	31.610	37.977.020	203	2.893	9,15%	3.612.605	9,51%
11-09-2022	29.825	38.006.845	206	2.472	8,29%	3.615.214	9,51%
12-09-2022	20.994	38.027.839	173	1.818	8,66%	3.617.136	9,51%
13-09-2022	10.831	38.038.670	134	979	9,04%	3.618.156	9,51%
14-09-2022	21.297	38.059.967	195	1.894	8,89%	3.620.144	9,51%
15-09-2022	30.451	38.090.418	206	2.672	8,77%	3.623.001	9,51%
16-09-2022	25.303	38.115.721	192	2.266	8,96%	3.625.411	9,51%
17-09-2022	23.464	38.139.185	197	1.935	8,25%	3.627.502	9,51%

¹ Persona que cumple con definición de caso según normativa vigente, que cuenta con test de PCR en las últimas 24 hrs, según fecha de resultado informada por laboratorio. Incluye casos con sospecha de reinfección, y es independiente de la fecha de notificación o síntomas señalada en EpiVigila. Datos provisorios y en proceso de validación. Algunas actualizaciones podrían verse reflejadas solamente en el recuento acumulado.

² Positividad PCR día= nuevos casos PCR positivos / # exámenes PCR día.

Positividad total= casos PCR positivos totales/ total de exámenes PCR.

Reportado por Epidemiología MINSAL.

³ Datos provisorios y en proceso de validación. Algunas actualizaciones podrían verse reflejadas solamente en el recuento acumulado.

6. Porcentaje y media móvil (siete días) de positividad de exámenes PCR

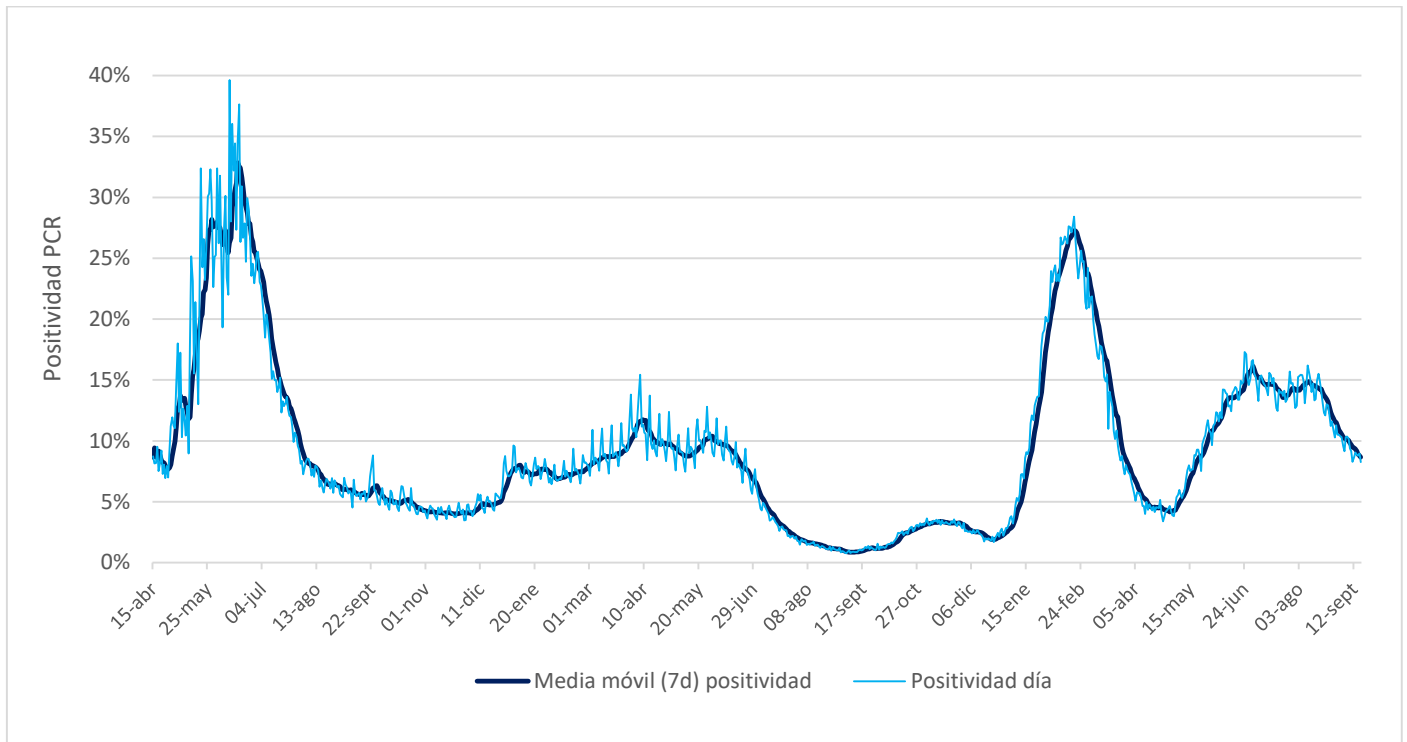

VI. Residencias sanitarias

1. Datos de residencias sanitarias informadas por región

Región	N° de Residencias Habilitadas	N° de Camas Totales	N° de Usuarios en Residencia	N° de Camas Disponibles	FOR
Arica y Parinacota	2	101	14	82	15%
Tarapacá	4	233	54	127	30%
Antofagasta	2	87	9	63	13%
Atacama	1	30	4	26	13%
Coquimbo	1	60	8	51	14%
Valparaíso	3	190	46	119	27%
Metropolitana	4	366	96	157	38%
O'Higgins	1	37	7	21	25%
Maule	2	57	19	31	38%
Ñuble	2	63	15	40	27%
Biobío	2	300	123	121	50%
Araucanía	1	101	16	46	26%
Los Ríos	1	60	11	36	23%
Los Lagos	1	28	7	8	47%
Aysén	1	25	4	17	19%
Magallanes	2	38	0	36	0%
Totales de RS	30	1.776	433	981	30%
Otros Dispositivos	0	0	0	0	0%
Total	30	1.776	433	981	30%

- **N° de Residencias Habilitadas:** Número de dispositivos u hoteles habilitados.
- **N° de Camas Totales:** Número total de camas contratadas.
- **N° de Usuarios en Residencia:** Número de personas hospedadas en este día.
- **N° de Camas Disponibles:** Número total de camas disponibles para recibir usuarios. *(En este número se descuentan las camas que se consideran inhabilitadas por aseo, mantención, pieza compartida o para uso de staff de persona de turno)*
- **FOR:** factor de ocupación real, equivale a la ocupación, pero considerando el número de camas inhabilitadas
***FOR = camas ocupadas / (camas totales - camas inhabilitadas) ***