

REPORTE

DIARIO

17 de octubre de 2021



#CuidémonosEntreTodos

I. Casos confirmados de COVID-19

1. Casos confirmados acumulados a nivel nacional

Región	Casos confirmados acumulados	Fallecidos totales ¹	Casos confirmados recuperados ²	Casos confirmados por antígeno ³	Casos con sospecha de reinfección
Arica Parinacota	27.650	536	26.882	1.202	35
Tarapacá	41.998	810	40.941	771	52
Antofagasta	62.121	1.252	60.393	879	44
Atacama	27.593	357	27.122	932	39
Coquimbo	49.249	1.031	47.964	565	31
Valparaíso	124.673	3.479	120.351	2.749	75
Metropolitana	701.531	19.262	676.016	37.760	926
O'Higgins	69.312	1.558	67.426	2.012	54
Maule	102.722	1.786	100.370	8.291	66
Ñuble	36.332	646	35.491	813	51
Biobío	152.263	2.694	148.945	3.133	119
Araucanía	98.644	1.515	96.828	5.669	90
De los Ríos	49.575	696	48.712	2.253	41
De los Lagos	89.371	1.409	87.696	1.124	82
Aysén	8.409	79	8.288	395	17
Magallanes	29.259	499	28.695	307	165
Desconocida	48	0	48	0	0
Total	1.670.750	37.609	1.622.168	68.855	1.887

2. Casos nuevos a nivel nacional

Región	Casos nuevos totales	Casos nuevos con síntomas	Casos nuevos sin síntomas	Casos nuevos reportados por laboratorio ⁴	Casos nuevos confirmados por antígeno	Casos activos confirmados ⁵	Tasa de incidencia activos ⁶
Arica Parinacota	32	11	14	7	2	171	67,8
Tarapacá	46	29	10	7	4	199	52,0
Antofagasta	67	36	27	4	9	366	52,9
Atacama	15	8	7	0	5	94	29,9
Coquimbo	33	25	6	2	4	168	20,1
Valparaíso	117	77	25	15	15	580	29,6
Metropolitana	972	592	214	166	140	4.371	53,8
O'Higgins	27	18	8	1	10	214	21,6
Maule	109	89	20	0	34	423	37,4
Ñuble	27	15	12	0	2	136	26,6
Biobío	44	25	13	6	2	389	23,4
Araucanía	23	16	5	2	3	125	12,3
De los Ríos	20	15	3	2	3	92	22,7
De los Lagos	25	12	12	1	0	142	15,9
Aysén	1	1	0	0	1	31	28,9
Magallanes	4	3	1	0	1	3	1,7
Desconocida	0	0	0	0	0	0	-
Total	1.562	972	377	213	235	7.504	38,6

Información Epivigila, Epidemiología y DEIS MINSAL

Los casos confirmados, ya sean acumulados, nuevos, activos o recuperados incluyen a los casos confirmados desde el 10-02-2021 por antígeno y a los acumulados con sospecha de reinfección.

1 Corresponde a casos clasificados con causa de muerte U07.1 (caso confirmado con resultado positivo de la prueba), según estadísticas del DEIS.

2 Para el cálculo estimado de confirmados recuperados se substraen a los casos confirmados acumulados, los casos activos confirmados y los casos fallecidos, independientemente de su causa de muerte.

3 Corresponde a casos confirmados por test de antígeno, según nueva definición del ordinario B51 N° 536 de la Subsecretaría de Salud Pública.

4 Casos que, teniendo un test de PCR positivo, no están ingresados aún en la plataforma de vigilancia epidemiológica (Epivigila).

5 El cálculo de casos activos excluye a quienes hayan fallecido, independientemente de la causa de muerte.

6 Tasa de incidencia activos = (casos activos confirmados / población) * 100.000. Población INE 2020, según proyección poblacional Censo 2017.

www.gob.cl/coronavirus

3. Casos confirmados totales, casos activos y fallecidos

Fecha	Casos totales acumulados	Casos nuevos totales	Casos nuevos con síntomas	Casos nuevos sin síntomas	Casos activos ¹	Fallecidos ²	Casos confirmados recuperados ³
03-09-2021	1.640.192	504	321	142	3.717	37.041	1.597.118
04-09-2021	1.640.666	477	295	144	3.486	37.067	1.597.772
05-09-2021	1.641.091	430	261	139	3.342	37.090	1.598.293
06-09-2021	1.641.526	435	252	138	3.235	37.108	1.598.800
07-09-2021	1.641.791	273	156	93	3.012	37.115	1.599.267
08-09-2021	1.642.146	358	241	87	2.910	37.122	1.599.708
09-09-2021	1.642.646	515	316	154	2.996	37.159	1.600.055
10-09-2021	1.643.156	518	324	150	3.156	37.178	1.600.353
11-09-2021	1.643.630	489	310	146	3.166	37.201	1.600.771
12-09-2021	1.644.071	449	200	151	3.061	37.232	1.601.269
13-09-2021	1.644.540	426	230	147	3.160	37.253	1.601.589
14-09-2021	1.644.832	297	179	100	3.086	37.253	1.601.955
15-09-2021	1.645.233	408	288	91	3.026	37.261	1.602.392
16-09-2021	1.645.820	604	352	187	3.223	37.293	1.602.703
17-09-2021	1.646.403	594	351	181	3.460	37.318	1.603.006
18-09-2021	1.646.994	610	349	190	3.507	37.339	1.603.507
19-09-2021	1.647.469	491	283	168	3.504	37.359	1.603.934
20-09-2021	1.647.746	280	198	62	3.343	37.367	1.604.353
21-09-2021	1.648.026	291	207	57	3.246	37.374	1.604.718
22-09-2021	1.648.550	526	391	84	3.297	37.379	1.605.171
23-09-2021	1.649.409	886	583	218	3.675	37.410	1.605.568
24-09-2021	1.650.238	852	532	245	4.075	37.423	1.605.948
25-09-2021	1.650.985	783	493	211	4.237	37.432	1.606.490
26-09-2021	1.651.750	775	485	206	4.486	37.440	1.606.961
27-09-2021	1.652.364	640	424	156	4.526	37.445	1.607.496
28-09-2021	1.652.795	454	250	102	3.851	37.449	1.608.584
29-09-2021	1.653.406	525	385	103	4.021	37.455	1.609.007
30-09-2021	1.654.264	895	532	287	4.295	37.468	1.609.512
01-10-2021	1.655.071	846	548	230	4.269	37.476	1.610.314
02-10-2021	1.655.884	853	525	240	4.334	37.484	1.611.035
03-10-2021	1.656.602	752	486	191	4.367	37.494	1.611.676
04-10-2021	1.657.256	673	396	195	4.311	37.500	1.612.348
05-10-2021	1.657.749	503	351	100	4.110	37.506	1.613.029
06-10-2021	1.658.444	714	503	131	4.293	37.512	1.613.524
07-10-2021	1.659.386	981	639	217	4.607	37.533	1.614.090
08-10-2021	1.660.372	1.037	684	232	4.725	37.542	1.614.917
09-10-2021	1.661.370	1.033	674	239	4.968	37.554	1.615.629
10-10-2021	1.662.433	1.105	732	265	5.290	37.564	1.616.329
11-10-2021	1.663.383	996	629	249	5.496	37.571	1.617.035
12-10-2021	1.663.992	634	414	133	5.335	37.574	1.617.792
13-10-2021	1.664.725	766	577	117	5.339	37.578	1.618.500
14-10-2021	1.665.916	1.223	831	233	5.808	37.583	1.619.203
15-10-2021	1.667.547	1.703	1.063	418	6.322	37.594	1.620.240
16-10-2021	1.669.236	1.774	1.104	412	6.992	37.597	1.621.210
17-10-2021	1.670.750	1.562	972	377	7.504	37.609	1.622.168

Nota explicativa: para esta tabla, el cálculo de casos confirmados activos y casos confirmados recuperados corresponde a la información disponible en la fecha en que se reportan en el Informe Diario. Los casos confirmados, ya sean acumulados, nuevos, activos o recuperados incluyen a los casos confirmados desde el 10-02-2021 por antígeno y a los acumulados con sospecha de reinfección.

1 El cálculo de casos activos excluye a quienes hayan fallecido, independientemente de la causa de muerte.

2 Corresponde a casos clasificados con causa de muerte U07.1 (caso confirmado con resultado positivo de la prueba), según estadísticas del DEIS.

3 Para el cálculo estimado de confirmados recuperados se substraen a los casos confirmados acumulados, los casos activos confirmados y los casos fallecidos, independientemente de su causa de muerte.

4. Curva de casos activos y recuperados según fecha de inicio de síntomas

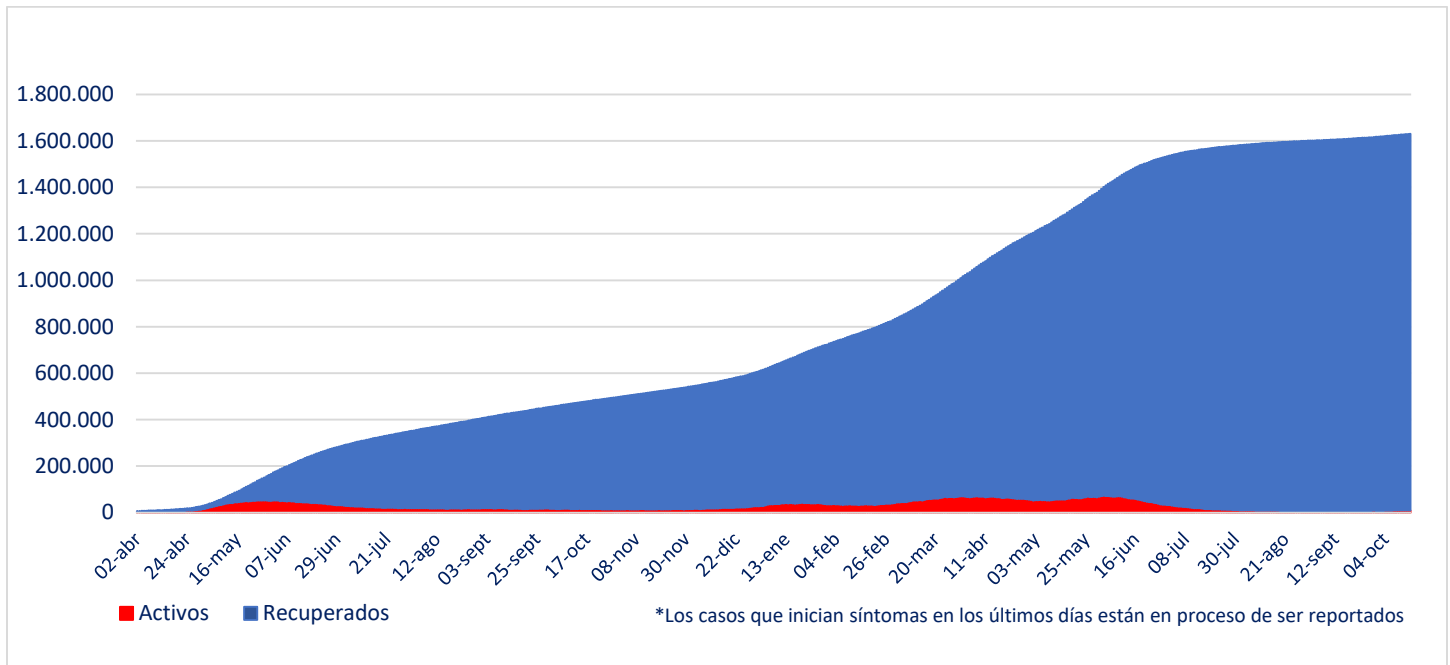

Fuente: Sistema de Notificación EPIVIGILA. Depto. de Epidemiología, DIPLAS MINSAL

Nota explicativa: para construir esta curva, se realiza el cálculo de casos activos y recuperados a partir del último día disponible de información, actualizando la curva completa hacia atrás. El número de fallecidos no aparece en este gráfico.

5. Evolución de nuevos casos confirmados por 100 mil habitantes (media móvil 7 días)

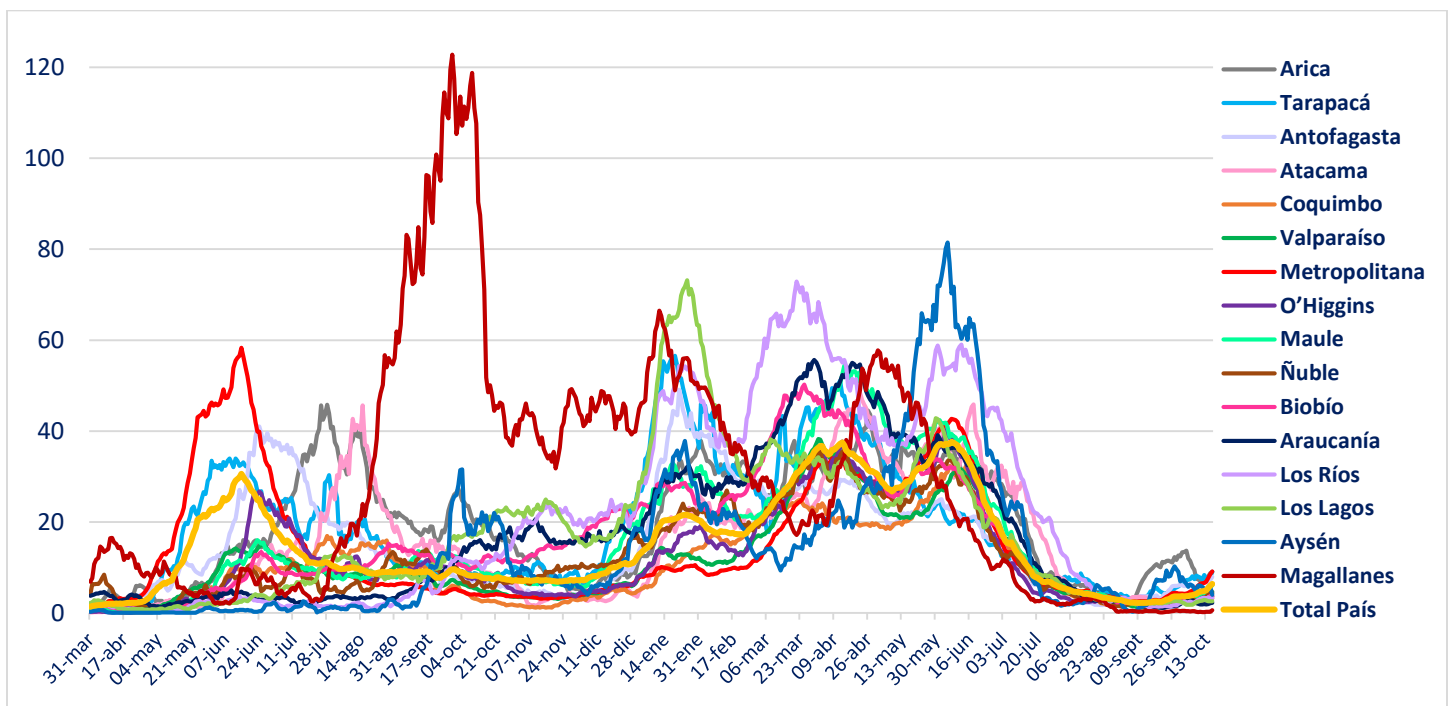

II. Casos probables

1. Casos probables por región

Región	Casos probables acumulados	Casos activos probables
Arica Parinacota	3.362	29
Tarapacá	10.021	109
Antofagasta	6.525	29
Atacama	1.624	15
Coquimbo	8.582	53
Valparaíso	48.568	186
Metropolitana	153.329	1.000
O'Higgins	14.362	56
Maule	10.244	59
Ñuble	9.803	54
Biobío	34.435	127
Araucanía	11.270	28
De los Ríos	5.822	29
De los Lagos	15.717	92
Aysén	1.668	14
Magallanes	3.244	0
Desconocida	1	0
Total	338.577	1.880

2. Casos probables acumulados y activos informados por fecha

Fecha	Casos probables acumulados	Casos activos probables
03-09-2021	330.962	1.343
04-09-2021	331.157	1.312
05-09-2021	331.286	1.265
06-09-2021	331.327	1.136
07-09-2021	331.379	1.043
08-09-2021	331.601	1.124
09-09-2021	331.744	1.126
10-09-2021	331.878	1.126
11-09-2021	332.019	1.081
12-09-2021	331.995	917
13-09-2021	332.214	999
14-09-2021	332.256	930
15-09-2021	332.485	1.026
16-09-2021	332.654	1.087
17-09-2021	332.800	1.117
18-09-2021	332.882	1.062
19-09-2021	332.941	1.000
20-09-2021	332.994	906
21-09-2021	333.045	836
22-09-2021	333.359	1.033
23-09-2021	333.577	1.134
24-09-2021	333.800	1.264
25-09-2021	334.046	1.386
26-09-2021	334.328	1.533
27-09-2021	334.396	1.468
28-09-2021	334.338	1.171
29-09-2021	334.695	1.407
30-09-2021	334.924	1.444
01-10-2021	335.168	1.448
02-10-2021	335.375	1.460
03-10-2021	335.389	1.417
04-10-2021	335.593	1.304
05-10-2021	335.686	1.226
06-10-2021	335.985	1.336
07-10-2021	336.231	1.417
08-10-2021	336.468	1.420
09-10-2021	336.716	1.503
10-10-2021	336.937	1.531
11-10-2021	336.993	1.437
12-10-2021	337.089	1.356
13-10-2021	337.229	1.312
14-10-2021	337.643	1.537
15-10-2021	337.980	1.670
16-10-2021	338.271	1.762
17-10-2021	338.577	1.880

III. Pacientes Fallecidos

1. Pacientes fallecidos por grupo etario

Tramos de edad	# pacientes	% total	% agrupado
≤ 39 años	1.055	2,80%	2,80%
40 a 49 años	1.594	4,24%	4,24%
50 a 59 años	4.159	11,06%	11,06%
60 a 69 años	7.687	20,44%	20,44%
70 a 79 años	10.255	27,27%	61,46%
80 a 89 años	9.260	24,62%	
≥90 años	3.599	9,57%	
Total	37.609	100%	100%

2. Fallecidos según fecha de defunción, de acuerdo a criterios DEIS

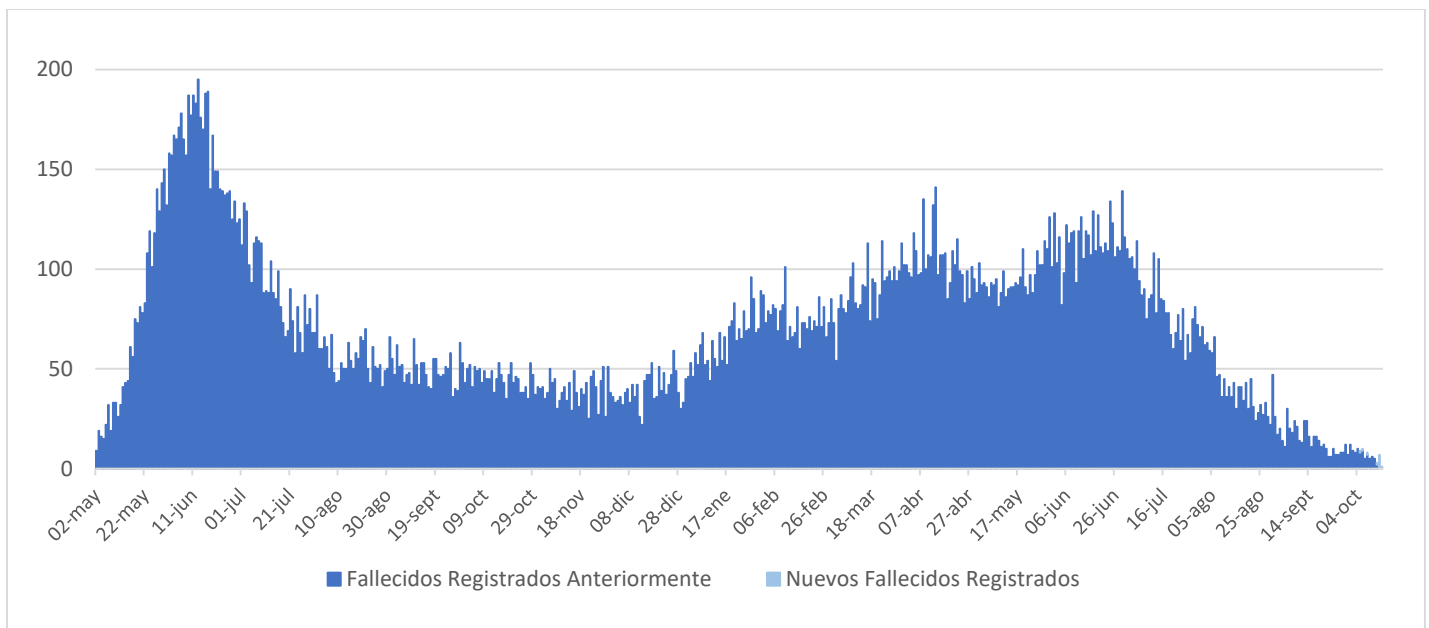

IV. Capacidad Hospitalaria

1. Sistema Integrado Covid 19, camas de unidades de cuidados intensivos (UCI)

Total de camas críticas	2.116	Camas críticas disponibles	346	Camas críticas ocupados	1.770
-------------------------	-------	----------------------------	-----	-------------------------	-------

2. Hospitalización en unidades de cuidados intensivos (UCI) de pacientes Covid 19

Región	# pacientes	% total
Arica	1	0,26%
Tarapacá	4	1,05%
Antofagasta	7	1,83%
Atacama	6	1,57%
Coquimbo	6	1,57%
Valparaíso	18	4,71%
Santiago	271	70,94%
O'Higgins	11	2,88%
Maule	10	2,62%
Ñuble	6	1,57%
Biobío	20	5,24%
Araucanía	8	2,09%
Los Ríos	0	0,00%
Los Lagos	14	3,66%
Aysén	0	0,00%
Magallanes	0	0,00%
Total	382	100%

Tipo de ventilación	# pacientes	% total
En ventilación mecánica	292	76,44%
Sin ventilación mecánica	90	23,56%
Total	382	100%

* Pacientes reportados durante el día anterior de forma agregada, UGCC

* Pacientes reportados durante el día anterior de forma agregada, UGCC

3. Hospitalización diaria en unidades de cuidados intensivos (UCI)

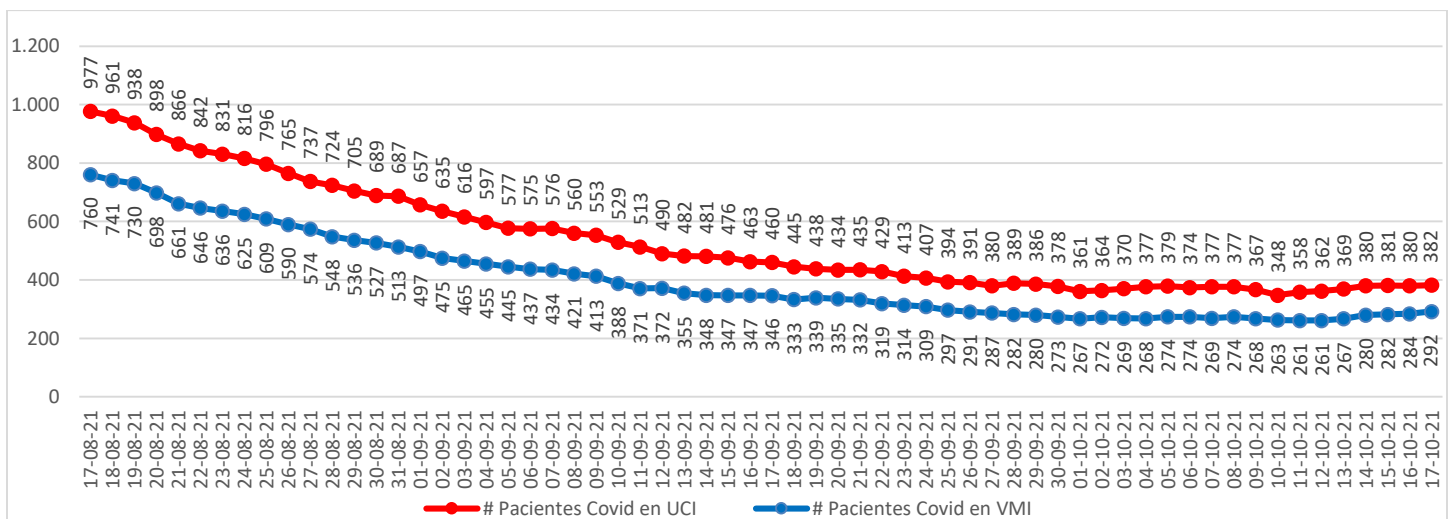

* Pacientes reportados durante el día anterior. A partir del 23 de febrero se reportan los datos informados de forma agregada, UGCC

Nota explicativa: De acuerdo al manual de registro de gestión de camas en la red integrada público-privada 2021, aprobado en Resolución Exenta 244 de 22 de febrero de 2021, a partir del 23 de febrero, se comienza a reportar el N° de pacientes COVID-19 hospitalizados en UCI informados de forma agregada por los establecimientos en la plataforma UGCC, ya que los datos individualizados (Registro clínicos de los pacientes) requieren un mayor esfuerzo por parte de los establecimientos al momento de reportar y esto puede generar un atraso de notificación en la plataforma UGCC.

4. Evolución de camas UCI habilitadas y ocupadas – País

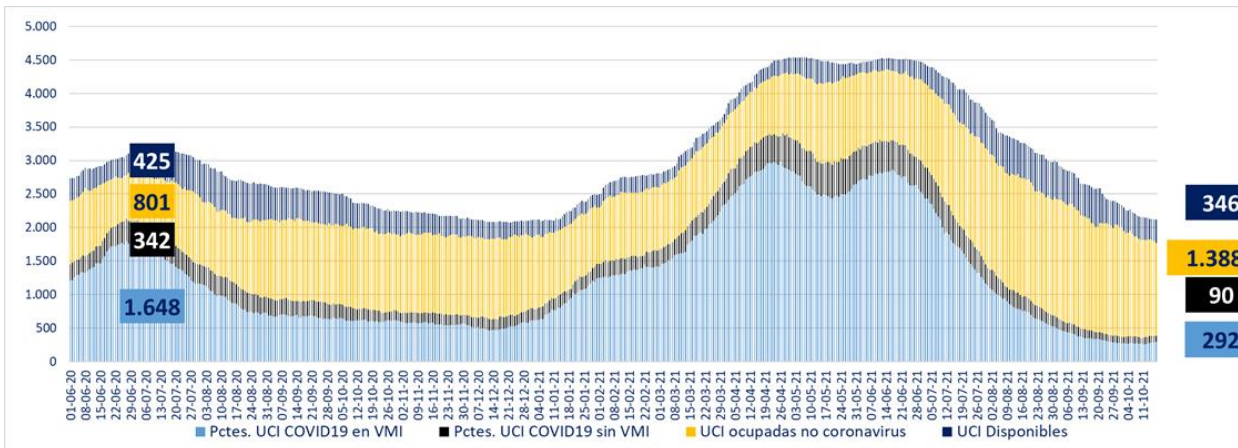

* A partir del 23 de febrero se reportan los datos informados de forma agregada, UGCC

5. Evolución de camas UCI habilitadas y ocupadas – R. Metropolitana

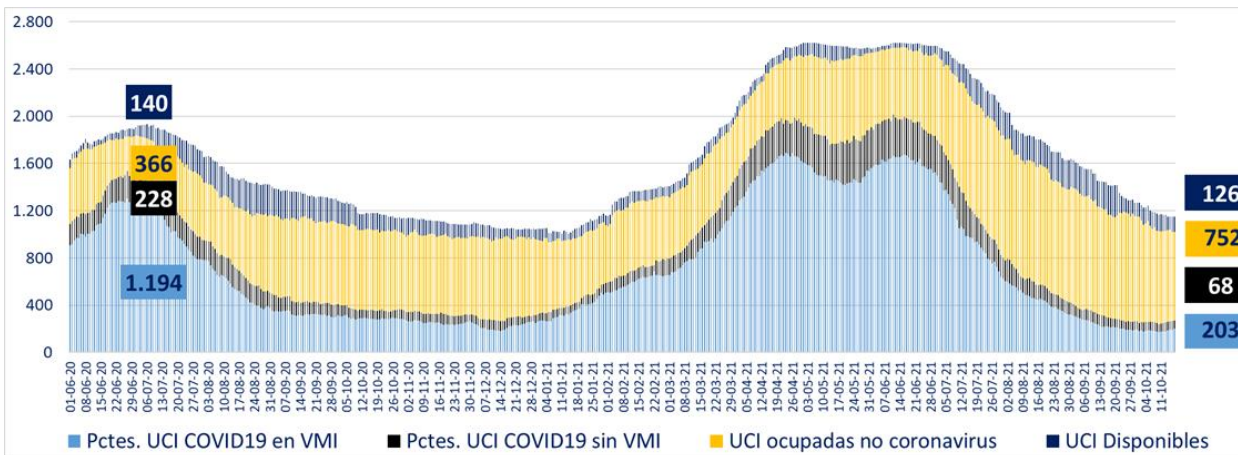

* A partir del 23 de febrero se reportan los datos informados de forma agregada, UGCC

6. Evolución de camas UCI habilitadas y ocupadas – Regiones

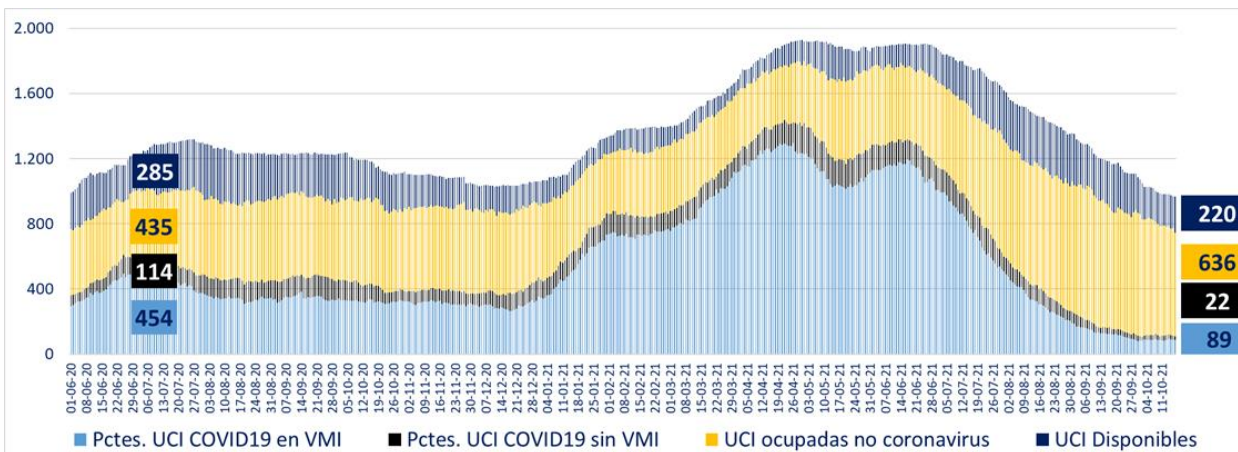

* A partir del 23 de febrero se reportan los datos informados de forma agregada, UGCC

7. Número pacientes Covid-19 en Unidades de Cuidado Intensivo (UCI) por tramos de edad

Tramos de edad	# pacientes	% total
≤ 39 años	56	14,85%
40 a 49 años	47	12,47%
50 a 59 años	83	22,02%
60 a 69 años	90	23,87%
≥ 70 años	101	26,79%
Total	377	100%

* Pacientes reportados durante el día anterior de forma individualizada, UGCC

8. Evolución de pacientes Covid-19 en Unidades de Cuidado Intensivo (UCI) por tramos de edad

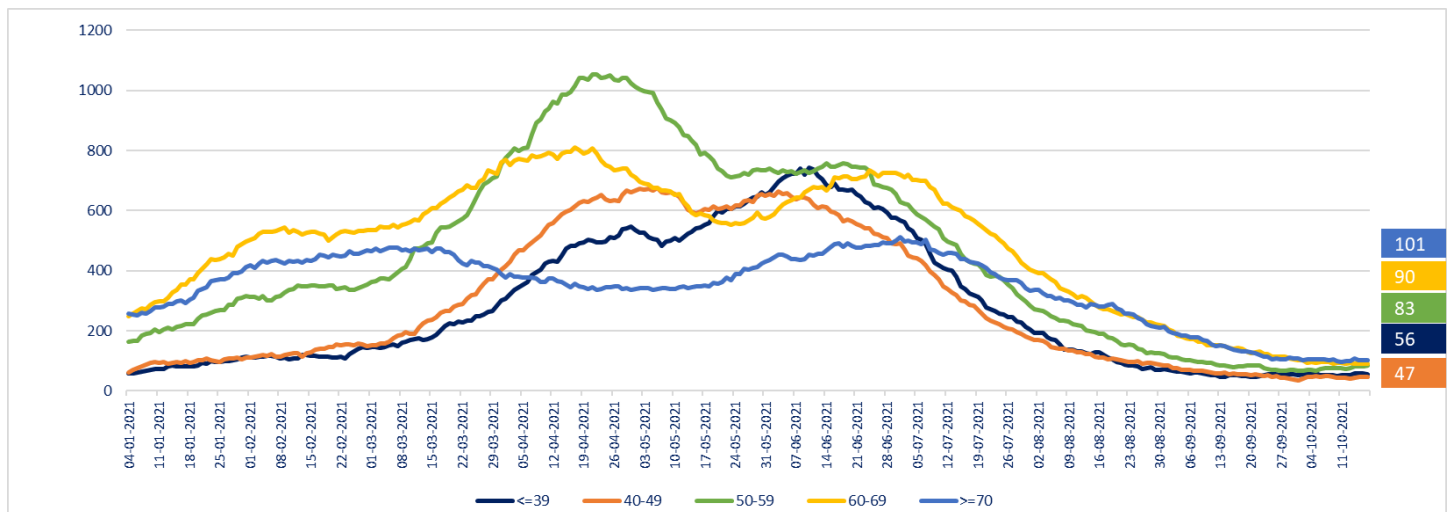

* Pacientes reportados durante el día anterior de forma individualizada, UGCC

Nota explicativa: De acuerdo al manual de registro de gestión de camas en la red integrada público-privada 2021, aprobado en Resolución Exenta 244 de 22 de febrero de 2021, a partir del 23 de febrero, se comienza a reportar el N° de pacientes COVID-19 hospitalizados en UCI informados de forma agregada por los establecimientos en la plataforma UGCC, ya que los datos individualizados (Registro clínicos de los pacientes) requieren un mayor esfuerzo por parte de los establecimientos al momento de reportar y esto puede generar un atraso de notificación en la plataforma UGCC.

9. Hospitalización de pacientes Covid19 en sistema integrado

Fecha	Camas básicas	Camas media	UTI	UCI	Total
05-09-2021	271	417	422	577	1.687
06-09-2021	277	424	367	575	1.643
07-09-2021	270	484	385	576	1.715
08-09-2021	252	394	362	560	1.568
09-09-2021	269	399	353	553	1.574
10-09-2021	243	397	328	529	1.497
11-09-2021	243	368	320	513	1.444
12-09-2021	217	313	311	490	1.331
13-09-2021	224	313	300	482	1.319
14-09-2021	214	325	303	481	1.323
15-09-2021	194	318	296	476	1.284
16-09-2021	187	291	288	463	1.229
17-09-2021	187	285	287	460	1.219
18-09-2021	176	261	265	445	1.147
19-09-2021	159	256	267	438	1.120
20-09-2021	158	270	272	434	1.134
21-09-2021	178	286	267	435	1.166
22-09-2021	179	292	261	429	1.161
23-09-2021	178	283	240	413	1.114
24-09-2021	181	256	308	407	1.152
25-09-2021	187	264	219	394	1.064
26-09-2021	187	264	214	391	1.056
27-09-2021	183	260	223	380	1.046
28-09-2021	185	253	214	389	1.041
29-09-2021	170	247	216	386	1.019
30-09-2021	171	260	212	378	1.021
01-10-2021	165	265	220	361	1.011
02-10-2021	171	270	217	364	1.022
03-10-2021	167	271	206	370	1.014
04-10-2021	174	263	279	377	1.093
05-10-2021	167	271	209	379	1.026
06-10-2021	194	264	204	374	1.036
07-10-2021	164	274	206	377	1.021
08-10-2021	159	262	195	377	993
09-10-2021	160	260	208	367	995
10-10-2021	167	267	233	348	1.015
11-10-2021	347	252	231	358	1.188
12-10-2021	162	271	243	362	1.038
13-10-2021	177	275	241	369	1.062
14-10-2021	182	285	234	380	1.081
15-10-2021	184	290	254	381	1.109
16-10-2021	178	312	244	380	1.114
17-10-2021	187	294	248	382	1.111

* A partir del 23 de febrero se reportan los datos informados de forma agregada, UGCC

10. Evolución semanal de egresos hospitalarios pacientes Covid19

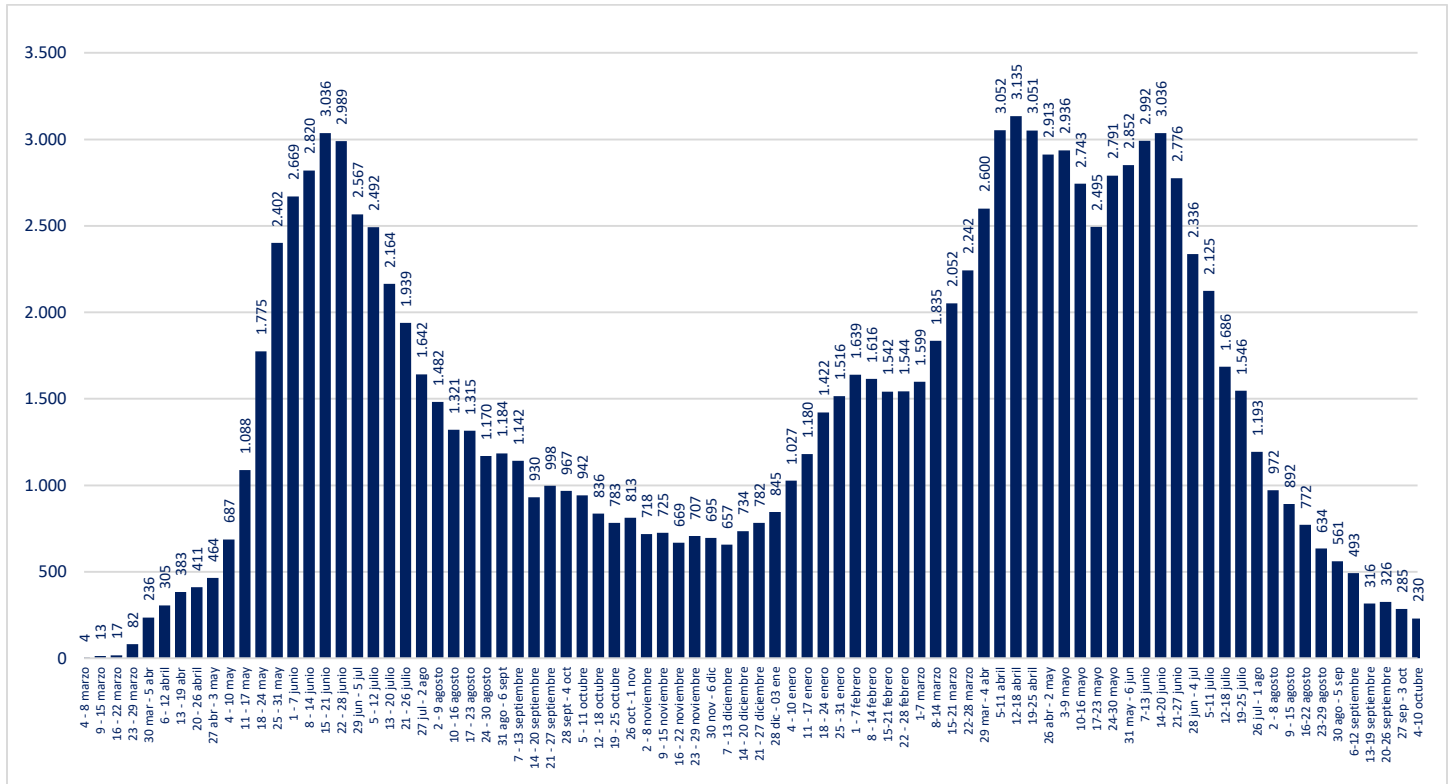

* Pacientes reportados de forma individualizada, UGCC

V. Exámenes

1. Exámenes para la detección de SARS CoV-2

	# exámenes realizados	% total	# exámenes informados últimas 24 hrs
Test de PCR	21.765.572	95,72%	58.605
Test de Antígeno	973.567	4,28%	6.565
Total	22.739.139	100%	65.170

2. Exámenes PCR informados por tipo de establecimiento

	# exámenes PCR realizados	% total	# exámenes PCR informados últimas 24 hrs
Instituto de Salud Pública	297.045	1,36%	150
Hospitales públicos	9.482.413	43,57%	26.046
Privados	11.986.114	55,07%	32.409
Total	21.765.572	100%	58.605

Reportado por Epidemiología MINSAL

3. Datos de exámenes PCR informados según laboratorios por región en las últimas 24 hrs.

Región	# exámenes PCR informados	# nuevos casos PCR positivos	Positividad PCR día ¹	Positividad última semana
Arica y Parinacota	1.281	30	2%	2%
Tarapacá	1.512	42	3%	2%
Antofagasta	2.695	58	2%	2%
Atacama	1.526	10	1%	1%
Coquimbo	2.128	29	1%	2%
Valparaíso	4.509	102	2%	3%
Metropolitana	24.107	832	3%	3%
O'Higgins	2.197	17	1%	2%
Maule	3.399	75	2%	3%
Ñuble	1.928	25	1%	2%
Biobío	5.492	42	1%	1%
Araucanía	1.993	20	1%	1%
Los Ríos	1.219	17	1%	1%
Los Lagos	3.833	25	1%	1%
Aysén	312	0	0%	1%
Magallanes	474	3	1%	0%
Desconocida	0	0	-	-
Total	58.605	1.327	2,26%	2,33%

¹ Positividad PCR día = nuevos casos PCR positivos /# exámenes PCR día
Región según toma la muestra

4. Datos de exámenes de antígeno según región, informados el 15 de octubre

Región	# exámenes antígeno informados
Arica y Parinacota	569
Tarapacá	424
Antofagasta	610
Atacama	72
Coquimbo	178
Valparaíso	885
Metropolitana	1.708
O'Higgins	263
Maule	614
Ñuble	64
Biobío	302
Araucanía	312
Los Ríos	166
Los Lagos	179
Aysén	43
Magallanes	176
Desconocida	0
Total	6.565

5. Exámenes PCR informados según día, acumulados y número de laboratorios que reportan

Fecha	# exámenes PCR informados	# total de exámenes PCR	# laboratorios que reporta	# nuevos casos PCR positivos	Positividad PCR día ¹	Casos totales PCR positivos acumulados	Positividad PCR total
03-09-2021	50.732	19.743.013	174	453	0,89%	1.574.708	7,98%
04-09-2021	51.970	19.794.983	172	422	0,81%	1.575.130	7,96%
05-09-2021	50.590	19.845.573	163	382	0,76%	1.575.515	7,94%
06-09-2021	45.043	19.890.616	149	399	0,89%	1.575.922	7,92%
07-09-2021	24.185	19.914.801	157	239	0,99%	1.576.159	7,91%
08-09-2021	36.156	19.950.957	173	288	0,80%	1.576.448	7,90%
09-09-2021	53.320	20.004.277	174	466	0,87%	1.576.912	7,88%
10-09-2021	50.133	20.054.410	175	453	0,90%	1.577.365	7,87%
11-09-2021	48.854	20.103.264	170	425	0,87%	1.577.791	7,85%
12-09-2021	49.161	20.152.425	167	432	0,88%	1.578.224	7,83%
13-09-2021	43.489	20.195.914	145	379	0,87%	1.578.602	7,82%
14-09-2021	24.923	20.220.837	130	250	1,00%	1.578.852	7,81%
15-09-2021	29.899	20.250.736	172	322	1,08%	1.579.175	7,80%
16-09-2021	55.007	20.305.743	176	544	0,99%	1.579.717	7,78%
17-09-2021	51.244	20.356.987	174	527	1,03%	1.580.245	7,76%
18-09-2021	48.209	20.405.196	169	554	1,15%	1.580.798	7,75%
19-09-2021	33.906	20.439.102	135	438	1,29%	1.581.235	7,74%
20-09-2021	19.943	20.459.045	124	234	1,17%	1.581.469	7,73%
21-09-2021	16.753	20.475.798	124	227	1,35%	1.581.699	7,72%
22-09-2021	35.076	20.510.874	169	390	1,11%	1.582.090	7,71%
23-09-2021	60.901	20.571.775	175	787	1,29%	1.582.877	7,69%
24-09-2021	64.691	20.636.466	177	764	1,18%	1.583.641	7,67%
25-09-2021	62.417	20.698.883	174	683	1,09%	1.584.314	7,65%
26-09-2021	67.004	20.765.887	172	694	1,04%	1.585.015	7,63%
27-09-2021	53.487	20.819.374	153	576	1,08%	1.585.589	7,62%
28-09-2021	27.906	20.847.280	129	436	1,56%	1.586.026	7,61%
29-09-2021	38.239	20.885.519	173	409	1,07%	1.586.491	7,60%
30-09-2021	59.848	20.945.367	174	794	1,33%	1.587.285	7,58%
01-10-2021	61.077	21.006.444	175	743	1,22%	1.588.029	7,56%
02-10-2021	59.223	21.065.667	176	764	1,29%	1.588.792	7,54%
03-10-2021	55.003	21.120.670	173	666	1,21%	1.589.459	7,53%
04-10-2021	48.642	21.169.312	146	620	1,27%	1.590.075	7,51%
05-10-2021	27.747	21.197.059	125	410	1,48%	1.590.488	7,50%
06-10-2021	35.420	21.232.479	167	538	1,52%	1.591.026	7,49%
07-10-2021	56.781	21.289.260	174	860	1,51%	1.591.884	7,48%
08-10-2021	55.045	21.344.305	175	911	1,66%	1.592.795	7,46%
09-10-2021	54.881	21.399.186	172	862	1,57%	1.593.656	7,45%
10-10-2021	52.224	21.451.410	167	923	1,77%	1.594.580	7,43%
11-10-2021	47.602	21.499.012	155	906	1,90%	1.595.485	7,42%
12-10-2021	25.045	21.524.057	125	524	2,09%	1.596.009	7,42%
13-10-2021	24.639	21.548.696	136	604	2,45%	1.596.614	7,41%
14-10-2021	39.772	21.588.468	170	962	2,42%	1.597.575	7,40%
15-10-2021	59.353	21.647.821	178	1.459	2,46%	1.599.035	7,39%
16-10-2021	59.146	21.706.967	174	1.531	2,59%	1.600.565	7,37%
17-10-2021	58.605	21.765.572	176	1.327	2,26%	1.601.895	7,36%

¹ Positividad PCR día= nuevos casos PCR positivos / # exámenes PCR día. Positividad total= casos PCR positivos totales/ total de exámenes PCR Reportado por Epidemiología MINSAL.

6. Porcentaje y media móvil (siete días) de positividad de exámenes PCR

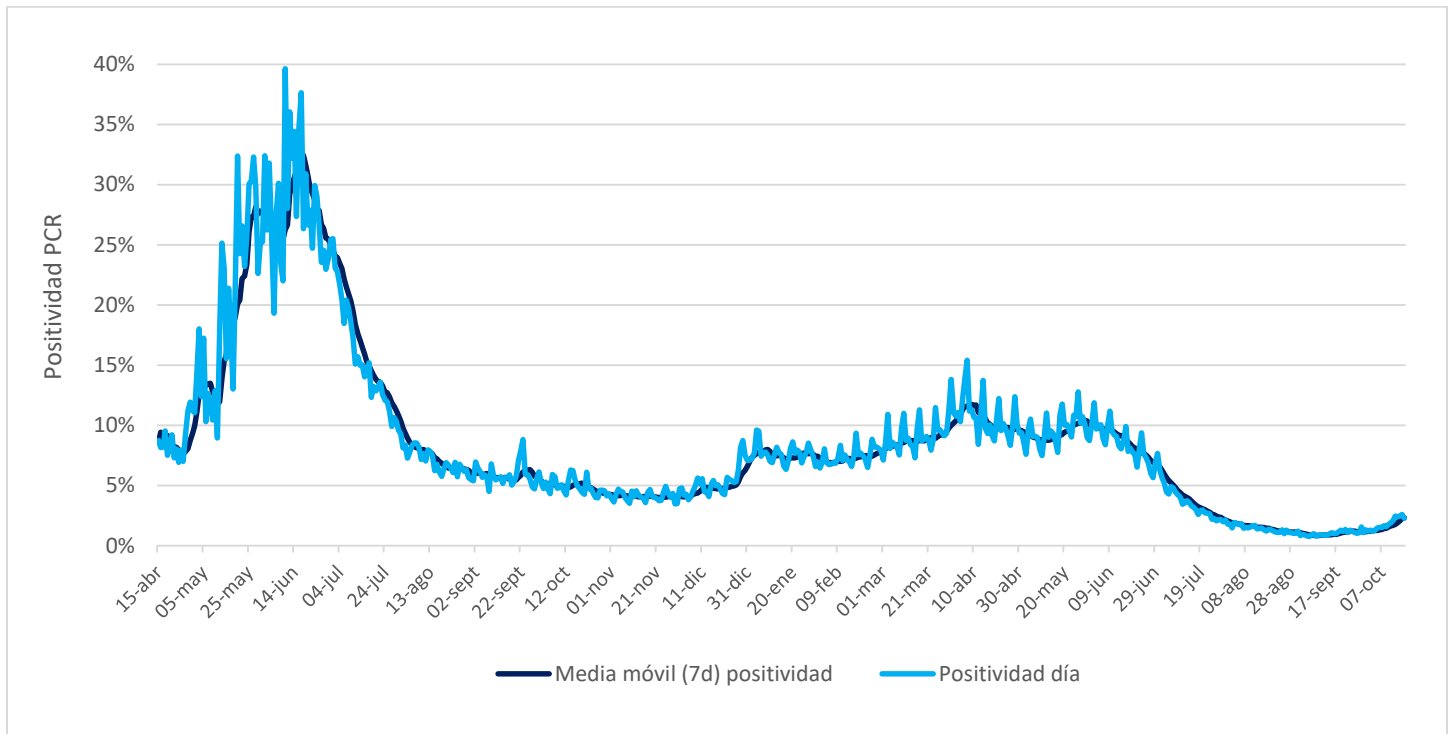

VI. Residencias sanitarias

1. Datos de residencias sanitarias informadas por región

Región	N° de Residencias Habilitadas	N° de Camas Totales	N° de Usuarios en Residencia	N° de Camas Disponibles	FOR
Arica y Parinacota	5	387	145	249	34%
Tarapacá	4	285	299	2	99%
Antofagasta	7	645	395	102	77%
Atacama	1	61	13	38	25%
Coquimbo	2	155	62	89	39%
Valparaíso	1	277	88	129	40%
Metropolitana	7	1.247	731	168	80%
O'Higgins	6	227	65	138	31%
Maule	4	291	222	25	89%
Ñuble	7	190	46	116	27%
Biobío	9	675	339	198	60%
Araucanía	4	354	99	192	33%
Los Ríos	1	120	39	70	35%
Los Lagos	3	241	91	88	48%
Aysén	2	55	23	23	50%
Magallanes	1	21	6	14	30%
Totales de RS	64	5.231	2.663	1.641	59%
Otros Dispositivos	5	590	404	199	65%
Total	69	5.821	3.067	1.840	60%

- **N° de Residencias Habilitadas:** Número de dispositivos u hoteles habilitados.
- **N° de Camas Totales:** Número total de camas contratadas.
- **N° de Usuarios en Residencia:** Número de personas hospedadas en este día.
- **N° de Camas Disponibles:** Número total de camas disponibles para recibir usuarios. *(En este número se descuentan las camas que se consideran inhabilitadas por aseo, mantención, pieza compartida o para uso de staff de persona de turno)*
- **FOR: factor de ocupación real, equivale a la ocupación, pero considerando el número de camas inhabilitadas**
***FOR = camas ocupadas / (camas totales - camas inhabilitadas) ***