

REPORTE

DIARIO

17 de octubre de 2022



#CuidémonosEntreTodos

I. Casos confirmados de COVID-19

1. Casos confirmados acumulados a nivel nacional

Región	Casos confirmados acumulados	Fallecidos confirmados totales ¹	Fallecidos sospechosos probables u otros totales ²	Fallecidos totales	Casos confirmados recuperados ³	Casos confirmados por antígeno	Casos con sospecha de reinfección
Arica Parinacota	72.835	720	144	864	71.633	20.999	1.163
Tarapacá	103.293	1.027	119	1.146	101.712	21.989	618
Antofagasta	166.784	1.596	298	1.894	164.090	25.321	1.527
Atacama	102.481	565	117	682	101.228	39.420	855
Coquimbo	188.796	1.548	298	1.846	186.017	48.553	1.091
Valparaíso	435.375	4.900	1.226	6.126	426.642	110.757	2.008
Metropolitana	1.776.350	23.619	6.170	29.789	1.735.184	306.814	18.322
O'Higgins	200.261	2.126	575	2.701	196.345	56.959	974
Maule	314.933	2.646	504	3.150	309.288	92.383	3.755
Ñuble	137.002	1.010	194	1.204	134.542	42.358	870
Biobío	460.867	3.888	686	4.574	452.185	95.728	2.506
Araucanía	268.692	2.168	577	2.745	264.277	47.491	2.103
De los Ríos	132.712	1.095	232	1.327	130.403	34.394	1.071
De los Lagos	227.056	2.074	374	2.448	223.323	32.657	3.689
Aysén	31.941	174	27	201	31.515	11.432	1.368
Magallanes	62.647	644	105	749	61.458	9.134	1.931
Desconocida	42	0	2	2	41	0	0
Total	4.682.067	49.800	11.648	61.448	4.589.883	996.389	43.851

2. Casos nuevos a nivel nacional

Región	Casos nuevos totales ⁴	Casos nuevos con síntomas	Casos nuevos sin síntomas	Casos nuevos reportados por laboratorio ⁵	Casos nuevos confirmados por antígeno	Casos activos confirmados ⁶	Tasa de incidencia activos ⁷
Arica Parinacota	15	12	3	0	11	122	47,3
Tarapacá	43	30	2	11	19	212	53,4
Antofagasta	69	31	20	18	27	455	64,1
Atacama	59	25	28	6	38	408	128,3
Coquimbo	91	67	20	4	37	554	64,5
Valparaíso	264	194	9	61	144	1.708	85,6
Metropolitana	1.430	822	96	512	521	8.055	96,9
O'Higgins	143	83	15	45	39	818	81,0
Maule	190	134	19	37	107	1.631	141,5
Ñuble	139	98	6	35	72	800	154,7
Biobío	393	261	42	90	213	2.793	166,6
Araucanía	193	92	21	80	38	888	86,7
De los Ríos	78	38	1	39	40	501	122,3
De los Lagos	62	20	12	30	18	485	53,7
Aysén	19	9	4	6	14	120	111,1
Magallanes	37	25	1	11	10	194	107,1
Desconocida	0	0	0	0	0	0	0,0
Total	3.225	1.941	299	985	1.348	19.744	99,6

Información Epivigila, Epidemiología y DEIS MINSAL. Datos provisionales y en proceso de validación. Algunas actualizaciones podrían verse reflejadas solamente en el recuento acumulado. Las definiciones de caso confirmado, probable, con sospecha de reinfección y de los periodos de aislamiento corresponden a las contenidas en el ordinario B51 N° 269 de la Subsecretaría de Salud Pública. Los casos confirmados, ya sean acumulados, nuevos, activos o recuperados incluyen a los casos confirmados desde el 10-02-2021 por antígeno y a los acumulados con sospecha de reinfección.

1 Casos clasificados con causa de muerte CIE-10 U07.1 (caso confirmado con resultado positivo de la prueba), según estadísticas del DEIS.

2 Casos clasificados con causa de muerte CIE-10 U07.2 (caso sospechoso, probable o diagnosticado clínica y epidemiológicamente, sin prueba positiva confirmada por laboratorio), según estadísticas del DEIS.

3 Para el cálculo estimado de confirmados recuperados se sustrae a los casos confirmados acumulados, los casos activos confirmados y los casos fallecidos, independientemente de su causa de muerte.

4 Persona que cumple con definición de caso según normativa vigente, que cuenta con test de PCR o antígeno positivo en las últimas 24 hrs, según fecha de resultado informada por laboratorio. Incluye casos con sospecha de reinfección, y es independiente de la fecha de notificación o síntomas señalada en Epivigila.

5 Casos que, teniendo un test de PCR positivo, no están ingresados aún en la plataforma de vigilancia epidemiológica (Epivigila).

6 El cálculo de casos activos excluye a quienes hayan fallecido, independientemente de la causa de muerte.

7 Tasa de incidencia activos = (casos activos confirmados / población) * 100.000. Población INE 2022, según proyección poblacional Censo 2017.

3. Casos confirmados totales, casos activos y fallecidos

Fecha	Casos totales acumulados	Casos nuevos totales ¹	Casos nuevos con síntomas	Casos nuevos sin síntomas	Casos activos ²	Fallecidos ³	Casos confirmados recuperados ⁴
03-09-2022	4.527.533	5.100	3.011	870	24.472	48.950	4.434.820
04-09-2022	4.532.562	4.639	864	140	24.435	48.987	4.439.766
05-09-2022	4.536.380	3.445	2.024	501	23.449	49.013	4.444.474
06-09-2022	4.538.858	2.357	1.642	223	19.262	49.017	4.451.111
07-09-2022	4.543.982	4.961	3.106	590	18.723	49.020	4.456.750
08-09-2022	4.549.927	5.717	3.221	965	19.525	49.068	4.461.697
09-09-2022	4.555.253	5.067	2.863	843	20.240	49.092	4.466.194
10-09-2022	4.559.801	4.363	2.554	729	20.403	49.120	4.470.478
11-09-2022	4.563.807	3.861	2.248	633	20.425	49.146	4.474.368
12-09-2022	4.566.548	2.637	1.487	346	19.511	49.181	4.477.910
13-09-2022	4.568.495	1.906	1.329	150	15.603	49.190	4.483.729
14-09-2022	4.572.350	3.755	2.397	388	14.625	49.198	4.488.522
15-09-2022	4.576.773	4.233	2.471	697	14.861	49.247	4.492.506
16-09-2022	4.580.469	3.547	2.060	556	14.868	49.275	4.496.091
17-09-2022	4.583.654	3.028	1.738	499	14.424	49.289	4.499.624
18-09-2022	4.585.550	1.799	1.133	233	13.265	49.289	4.502.679
19-09-2022	4.587.152	1.511	985	202	12.175	49.289	4.505.371
20-09-2022	4.588.533	1.353	240	34	9.774	49.289	4.509.153
21-09-2022	4.590.421	1.703	1.244	162	8.395	49.332	4.512.420
22-09-2022	4.594.519	4.050	2.504	424	9.816	49.339	4.514.847
23-09-2022	4.599.179	4.559	2.673	657	12.202	49.382	4.516.984
24-09-2022	4.603.514	4.262	2.584	570	14.569	49.411	4.518.706
25-09-2022	4.607.566	3.914	2.335	524	16.159	49.427	4.521.045
26-09-2022	4.610.353	2.692	1.608	366	16.221	49.449	4.523.649
27-09-2022	4.612.278	1.873	1.292	182	14.870	49.451	4.526.901
28-09-2022	4.616.294	3.898	2.443	472	14.316	49.456	4.531.434
29-09-2022	4.620.377	3.984	2.335	565	14.394	49.504	4.535.218
30-09-2022	4.624.307	3.766	2.269	590	14.805	49.517	4.538.737
01-10-2022	4.627.923	3.399	1.938	502	15.229	49.541	4.541.725
02-10-2022	4.630.935	2.958	1.703	401	15.242	49.563	4.544.621
03-10-2022	4.633.128	2.083	1.230	267	14.617	49.582	4.547.336
04-10-2022	4.634.889	1.742	1.145	154	12.231	49.589	4.551.457
05-10-2022	4.638.238	3.301	2.159	308	12.083	49.595	4.554.911
06-10-2022	4.642.033	3.617	2.158	522	12.769	49.629	4.557.837
07-10-2022	4.645.610	3.302	2.098	387	13.605	49.650	4.560.457
08-10-2022	4.649.348	3.495	2.032	452	14.653	49.666	4.563.056
09-10-2022	4.652.776	3.312	1.944	443	15.518	49.684	4.565.509
10-10-2022	4.655.058	2.235	1.345	257	15.117	49.697	4.568.092
11-10-2022	4.656.842	1.727	1.246	140	12.799	49.703	4.572.140
12-10-2022	4.659.201	2.329	1.627	161	11.720	49.707	4.575.578
13-10-2022	4.664.095	4.796	2.920	569	13.545	49.712	4.578.622
14-10-2022	4.669.403	5.196	3.036	641	15.785	49.751	4.581.475
15-10-2022	4.674.373	4.771	2.865	656	17.801	49.766	4.584.331
16-10-2022	4.678.644	4.155	2.425	476	19.304	49.786	4.586.993
17-10-2022	4.682.067	3.225	1.941	299	19.744	49.800	4.589.883

Nota explicativa: para esta tabla, el cálculo de casos confirmados activos y casos confirmados recuperados corresponde a la información disponible en la fecha en que se reportan en el Informe Diario. Los casos confirmados, ya sean acumulados, nuevos, activos o recuperados incluyen a los casos confirmados desde el 10-02-2021 por antígeno y a los acumulados con sospecha de reinfección.

1 Persona que cumple con definición de caso según normativa vigente, que cuenta con test de PCR o antígeno positivo en las últimas 24 hrs, según fecha de resultado informada por laboratorio. Incluye casos con sospecha de reinfección, y es independiente de la fecha de notificación o síntomas señalada en Epivigila.

2 El cálculo de casos activos excluye a quienes hayan fallecido, independientemente de la causa de muerte.

3 Corresponde a casos clasificados con causa de muerte U07.1 (caso confirmado con resultado positivo de la prueba), según estadísticas del DEIS.

4 Para el cálculo estimado de confirmados recuperados se substraen a los casos confirmados acumulados, los casos activos confirmados y los casos fallecidos, independientemente de su causa de muerte.

4. Curva de casos activos y recuperados según fecha de inicio de síntomas

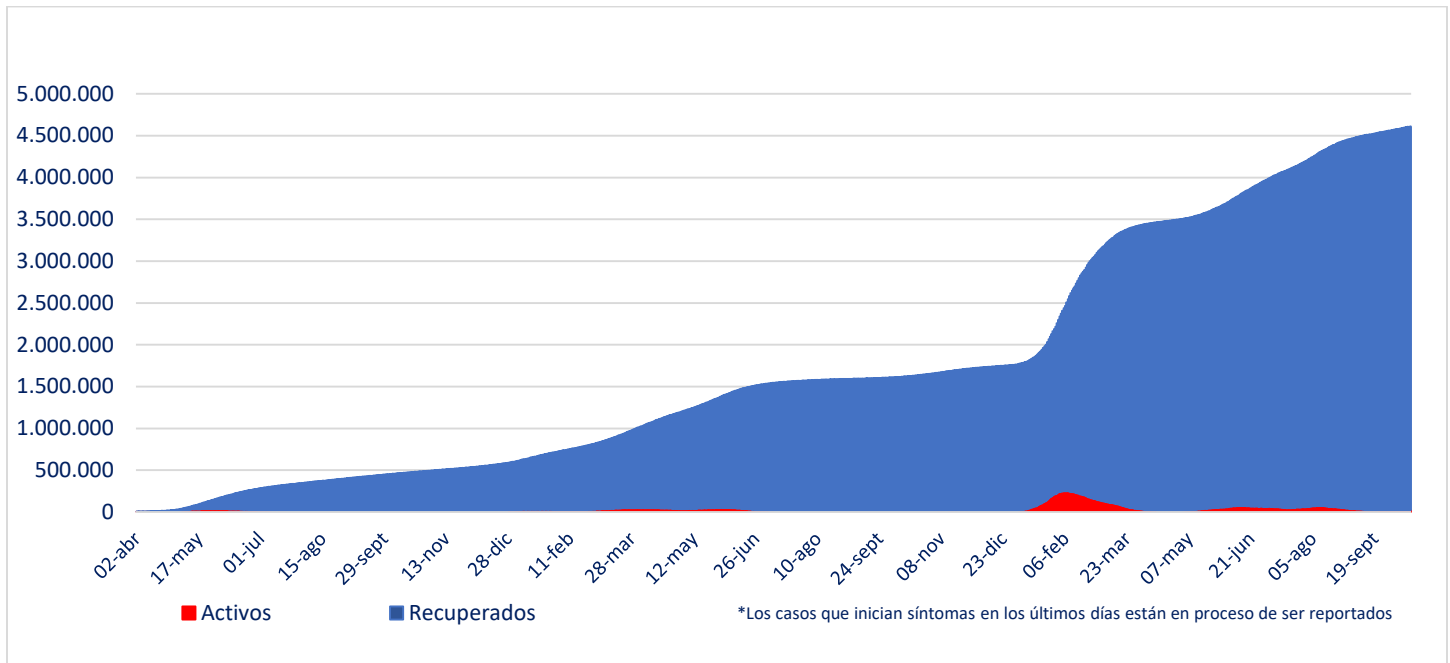

Fuente: Sistema de Notificación EPIVIGILA. Depto. de Epidemiología, DIPLAS MINSAL

Nota explicativa: para construir esta curva, se realiza el cálculo de casos activos y recuperados a partir del último día disponible de información, actualizando la curva completa hacia atrás. El número de fallecidos no aparece en este gráfico.

5. Evolución de nuevos casos confirmados por 100 mil habitantes (media móvil 7 días)

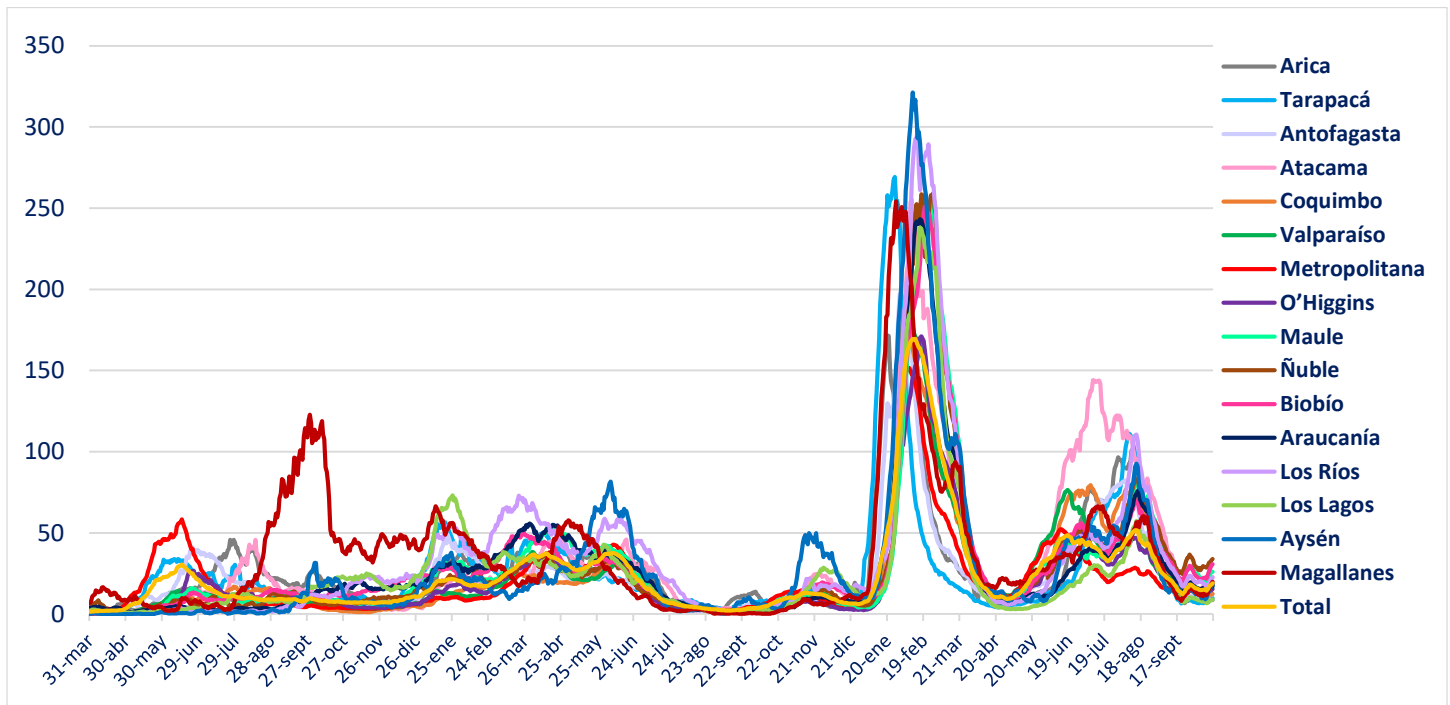

II. Casos probables

1. Casos probables por región

Región	Casos probables acumulados	Casos activos probables ¹
Arica Parinacota	3.441	0
Tarapacá	10.391	0
Antofagasta	6.823	1
Atacama	1.744	0
Coquimbo	9.390	0
Valparaíso	50.209	2
Metropolitana	161.583	4
O'Higgins	14.801	2
Maule	10.643	0
Ñuble	10.182	0
Biobío	35.897	0
Araucanía	11.313	3
De los Ríos	6.035	0
De los Lagos	16.330	0
Aysén	1.794	0
Magallanes	3.291	0
Desconocida	0	0
Total	353.867	12

Datos provisorios y en proceso de validación. Algunas actualizaciones podrían verse reflejadas solamente en el recuento acumulado.
 1 La definición vigente de caso probable corresponde a la contenida en el ordinario B51 N° 269 de la Subsecretaría de Salud Pública.

2. Casos probables acumulados y activos informados por fecha

Fecha	Casos probables acumulados	Casos activos probables ¹
03-09-2022	353.866	19
04-09-2022	353.865	13
05-09-2022	353.861	14
06-09-2022	353.864	15
07-09-2022	353.859	13
08-09-2022	353.861	12
09-09-2022	353.866	15
10-09-2022	353.865	15
11-09-2022	353.868	15
12-09-2022	353.870	15
13-09-2022	353.871	12
14-09-2022	353.879	15
15-09-2022	353.871	13
16-09-2022	353.870	9
17-09-2022	353.868	9
18-09-2022	353.867	6
19-09-2022	353.866	4
20-09-2022	353.866	4
21-09-2022	353.866	5
22-09-2022	353.859	6
23-09-2022	353.858	7
24-09-2022	353.857	7
25-09-2022	353.861	11
26-09-2022	353.864	11
27-09-2022	353.867	12
28-09-2022	353.861	11
29-09-2022	353.856	6
30-09-2022	353.858	9
01-10-2022	353.858	6
02-10-2022	353.863	9
03-10-2022	353.863	8
04-10-2022	353.867	8
05-10-2022	353.866	9
06-10-2022	353.859	10
07-10-2022	353.855	8
08-10-2022	353.853	6
09-10-2022	353.851	5
10-10-2022	353.853	5
11-10-2022	353.855	5
12-10-2022	353.857	8
13-10-2022	353.861	12
14-10-2022	353.861	15
15-10-2022	353.861	15
16-10-2022	353.864	14
17-10-2022	353.867	12

Datos provisorios y en proceso de validación. Algunas actualizaciones podrían verse reflejadas solamente en el recuento acumulado.
 1 La definición vigente de caso probable corresponde a la contenida en el ordinario B51 N° 269 de la Subsecretaría de Salud Pública.
www.gob.cl/coronavirus

III. Pacientes Fallecidos

1. Pacientes fallecidos por grupo etario

Tramos de edad	Fallecidos confirmados U07.1 ¹	% total	% agrupado	Fallecidos sospechosos, probables u otros U07.2 ²	% total	% agrupado	Fallecidos totales	% total	% agrupado
≤ 39 años	1.286	2,58%	2,58%	387	3,32%	3,32%	1.673	2,72%	2,72%
40 a 49 años	1.913	3,84%	3,84%	483	4,15%	4,15%	2.396	3,90%	3,90%
50 a 59 años	4.977	9,99%	9,99%	1.115	9,57%	9,57%	6.092	9,91%	9,91%
60 a 69 años	9.325	18,72%	18,72%	1.976	16,96%	16,96%	11.301	18,39%	18,39%
70 a 79 años	13.179	26,46%	64,86%	2.967	25,47%	65,99%	16.146	26,28%	65,07%
80 a 89 años	13.308	26,72%		3.167	27,19%		16.475	26,81%	
≥90 años	5.812	11,67%		1.553	13,33%		7.365	11,99%	
Total	49.800	100%	100%	11.648	100%	100%	61.448	100%	100%

1 Código CIE-10 U07.1 COVID-19, virus identificado:
Caso confirmado con resultado positivo de la prueba.

2 Código CIE-10 U07.2 COVID-19, virus no identificado:
Diagnosticado clínica y epidemiológicamente con COVID-19
Caso probable de COVID-19
Caso sospechoso de COVID-19

2. Fallecidos confirmados según fecha de defunción, de acuerdo a criterios DEIS

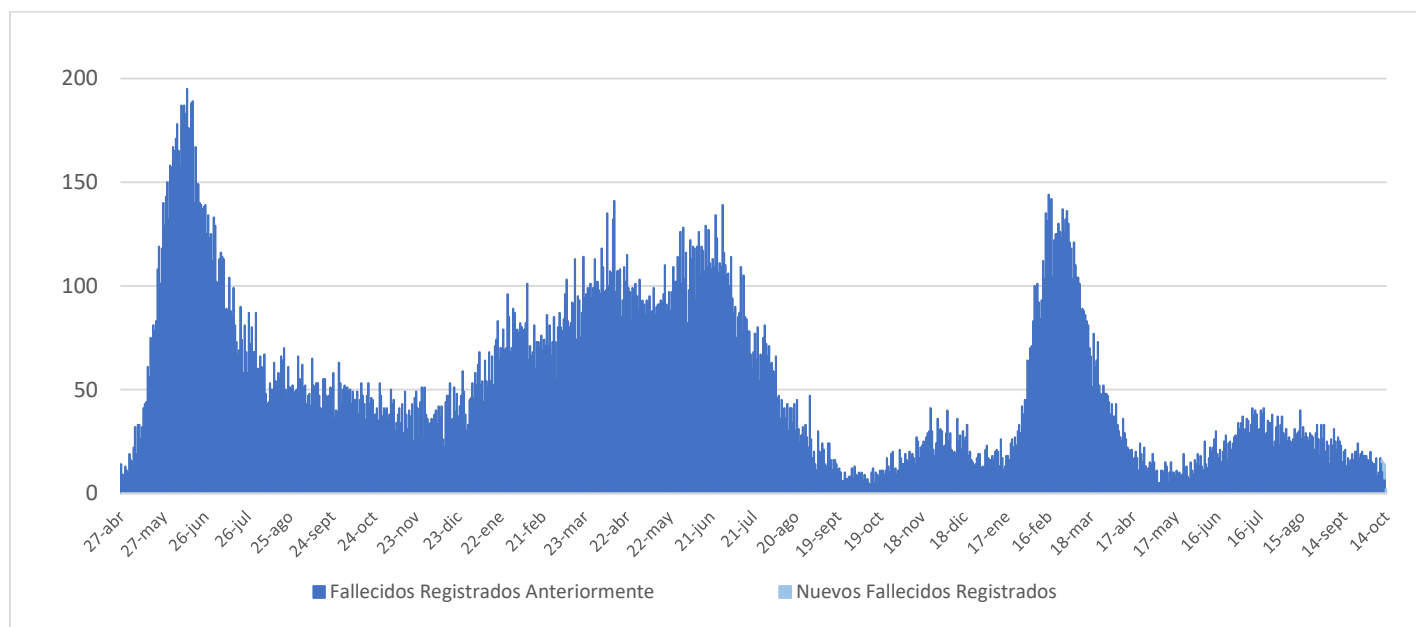

IV. Capacidad Hospitalaria

1. Sistema Integrado Covid 19, camas de unidades de cuidados intensivos (UCI)

Total de camas críticas	1.883	Camas críticas disponibles	294	Camas críticas ocupados	1.589
-------------------------	-------	----------------------------	-----	-------------------------	-------

2. Hospitalización en unidades de cuidados intensivos (UCI) de pacientes Covid 19

Región	# pacientes	% total
Arica	0	0,00%
Tarapacá	0	0,00%
Antofagasta	2	2,35%
Atacama	2	2,35%
Coquimbo	3	3,53%
Valparaíso	5	5,88%
Santiago	46	54,12%
O'Higgins	4	4,71%
Maule	4	4,71%
Ñuble	2	2,35%
Biobío	5	5,88%
Araucanía	4	4,71%
Los Ríos	5	5,88%
Los Lagos	1	1,18%
Aysén	0	0,00%
Magallanes	2	2,35%
Total	85	100%

Tipo de ventilación	# pacientes	% total
En ventilación mecánica	60	70,59%
Sin ventilación mecánica	25	29,41%
Total	85	100%

* Pacientes reportados durante el día anterior de forma agregada, UGCC

* Pacientes reportados durante el día anterior de forma agregada, UGCC

3. Hospitalización diaria en unidades de cuidados intensivos (UCI)

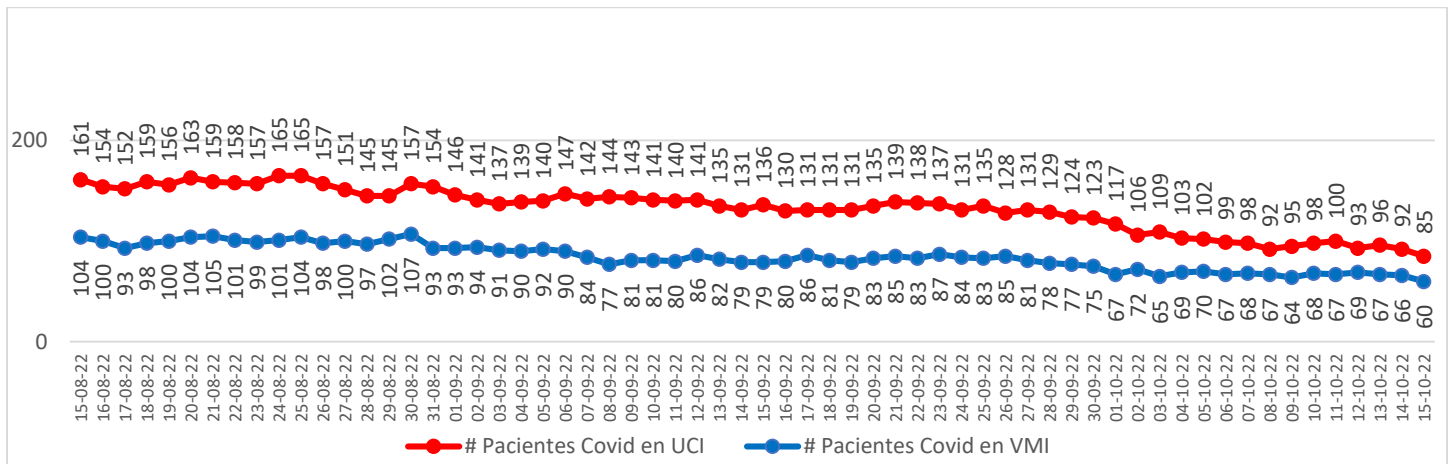

* Pacientes reportados durante el día anterior de forma agregada, UGCC

Nota explicativa: De acuerdo al manual de registro de gestión de camas en la red integrada público-privada 2021, aprobado en Resolución Exenta 244 de 22 de febrero de 2021, a partir del 23 de febrero, se comienza a reportar el N° de pacientes COVID-19 hospitalizados en UCI informados de forma agregada por los establecimientos en la plataforma UGCC, ya que los datos individualizados (Registro clínicos de los pacientes) requieren un mayor esfuerzo por parte de los establecimientos al momento de reportar y esto puede generar un atraso de notificación en la plataforma UGCC.

*Por definición de Jefatura de DIGERA, información sobre la Subsecretaría de Redes Asistenciales no se actualizará durante los fines de semana. Valor reflejado es lo último reportado.

4. Evolución de camas UCI habilitadas y ocupadas – País

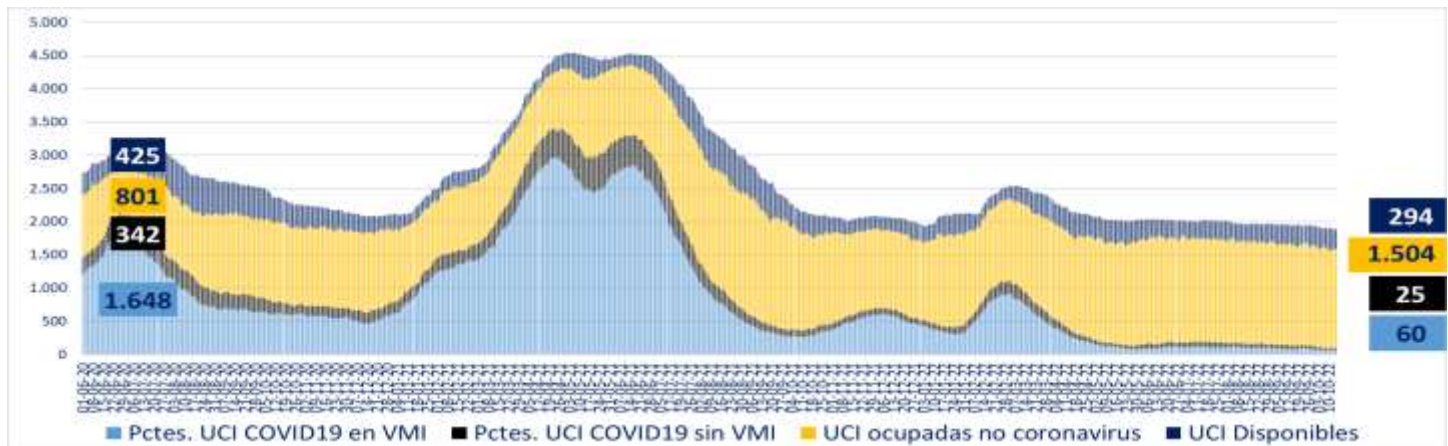

* A partir del 23 de febrero de 2021 se reportan los datos informados de forma agregada, UGCC

5. Evolución de camas UCI habilitadas y ocupadas – R. Metropolitana

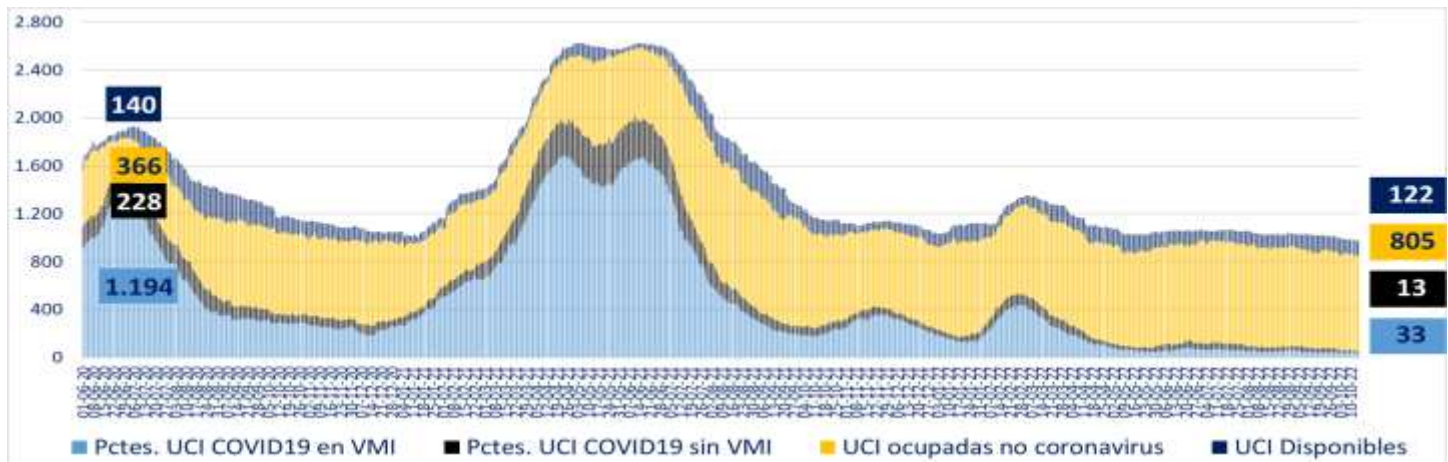

* A partir del 23 de febrero de 2021 se reportan los datos informados de forma agregada, UGCC

6. Evolución de camas UCI habilitadas y ocupadas – Regiones

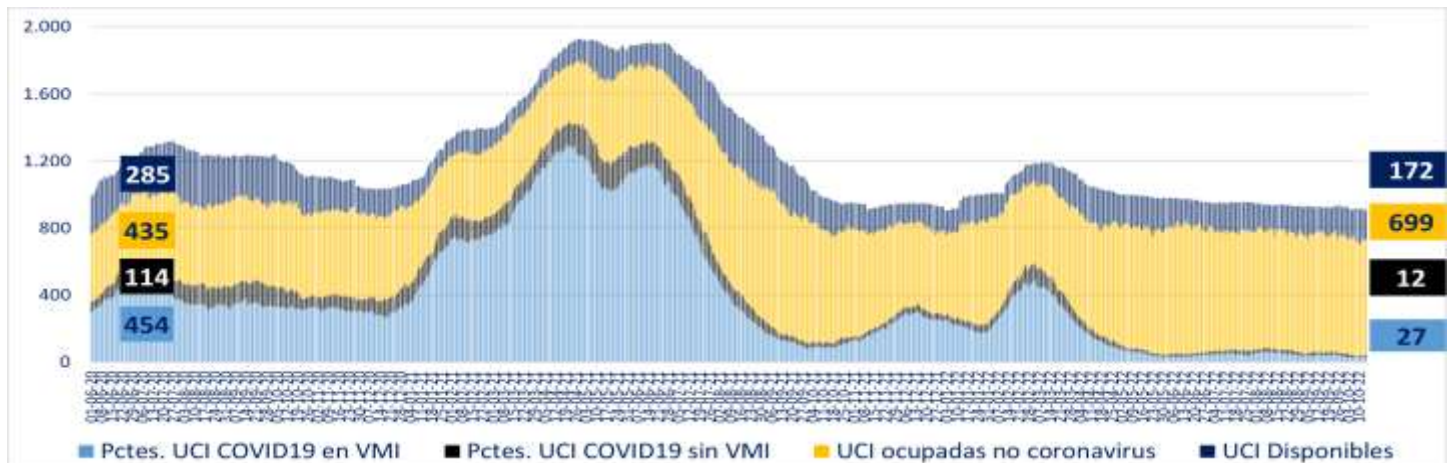

* A partir del 23 de febrero de 2021 se reportan los datos informados de forma agregada, UGCC

*Por definición de Jefatura de DIGERA, información sobre la Subsecretaría de Redes Asistenciales no se actualizará durante los fines de semana. Valor reflejado es lo último reportado.

7. Número pacientes Covid-19 en Unidades de Cuidado Intensivo (UCI) por tramos de edad

Tramos de edad	# pacientes	% total
≤ 39 años	8	8,70%
40 a 49 años	5	5,43%
50 a 59 años	20	21,74%
60 a 69 años	28	30,43%
≥ 70 años	31	33,70%
Total	92	100%

* Pacientes reportados durante el día anterior de forma individualizada, UGCC

8. Evolución de pacientes Covid-19 en Unidades de Cuidado Intensivo (UCI) por tramos de edad

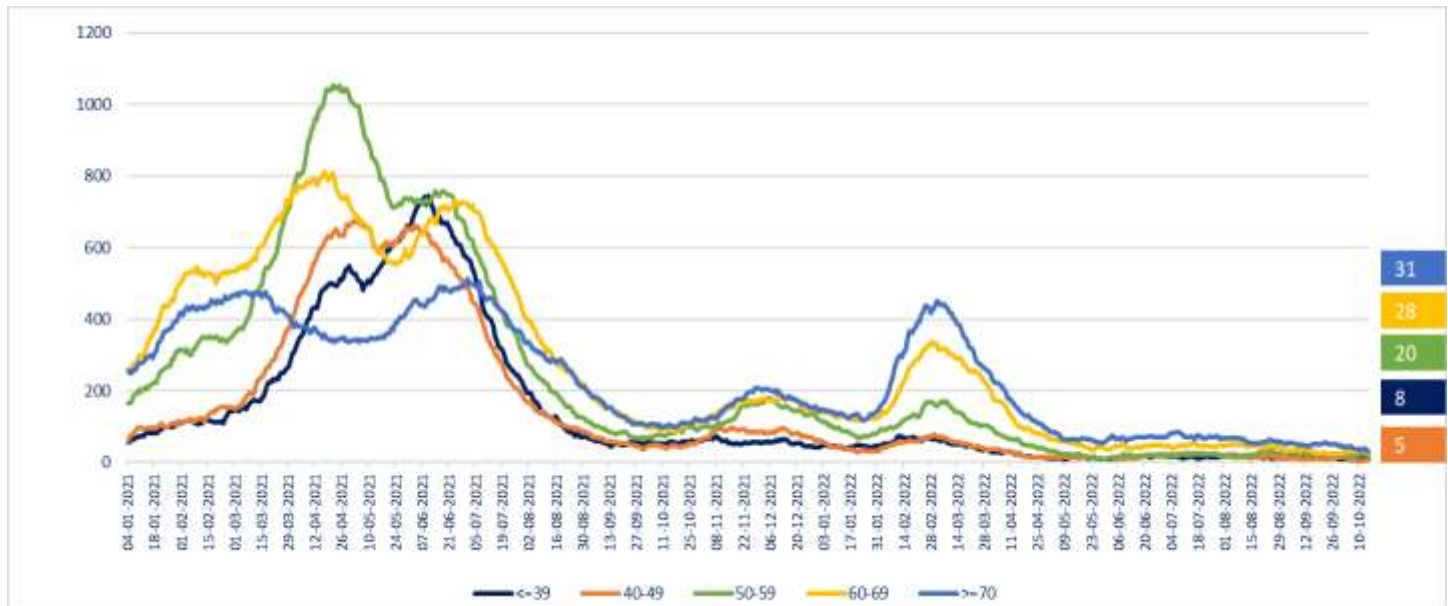

* Pacientes reportados durante el día anterior de forma individualizada, UGCC – Información del gráfico, desde el 04 de enero del 2021

Nota explicativa: De acuerdo al manual de registro de gestión de camas en la red integrada público-privada 2021, aprobado en Resolución Exenta 244 de 22 de febrero de 2021, a partir del 23 de febrero, se comienza a reportar el N° de pacientes COVID-19 hospitalizados en UCI informados de forma agregada por los establecimientos en la plataforma UGCC, ya que los datos individualizados (Registro clínicos de los pacientes) requieren un mayor esfuerzo por parte de los establecimientos al momento de reportar y esto puede generar un atraso de notificación en la plataforma UGCC.

*Por definición de Jefatura de DIGERA, información sobre la Subsecretaría de Redes Asistenciales no se actualizará durante los fines de semana. Valor reflejado es lo último reportado.

9. Hospitalización de pacientes Covid19 en sistema integrado

Fecha	Camas básicas	Camas media	UTI	UCI	Total
05-09-2022	452	627	222	140	1.441
06-09-2022	472	680	218	147	1.517
07-09-2022	463	668	219	142	1.492
08-09-2022	491	638	217	144	1.490
09-09-2022	479	600	202	143	1.424
10-09-2022	446	603	201	141	1.391
11-09-2022	451	534	188	140	1.313
12-09-2022	429	543	190	141	1.303
13-09-2022	445	672	193	135	1.445
14-09-2022	428	576	208	131	1.343
15-09-2022	428	555	203	136	1.322
16-09-2022	431	524	203	130	1.288
17-09-2022	405	493	194	131	1.223
18-09-2022	410	496	202	131	1.239
19-09-2022	417	512	179	131	1.239
20-09-2022	401	528	193	135	1.257
21-09-2022	427	546	191	139	1.303
22-09-2022	421	542	187	138	1.288
23-09-2022	397	547	180	137	1.261
24-09-2022	438	524	194	131	1.287
25-09-2022	433	485	186	135	1.239
26-09-2022	414	485	183	128	1.210
27-09-2022	434	478	175	131	1.218
28-09-2022	436	494	192	129	1.251
29-09-2022	448	528	186	124	1.286
30-09-2022	462	490	171	123	1.246
01-10-2022	459	524	158	117	1.258
02-10-2022	405	475	173	106	1.159
03-10-2022	439	496	171	109	1.215
04-10-2022	418	519	160	103	1.200
05-10-2022	409	510	168	102	1.189
06-10-2022	421	500	183	99	1.203
07-10-2022	409	478	168	98	1.153
08-10-2022	377	481	167	92	1.117
09-10-2022	381	431	168	95	1.075
10-10-2022	359	421	166	98	1.044
11-10-2022	361	440	165	100	1.066
12-10-2022	338	449	174	93	1.054
13-10-2022	359	455	185	96	1.095
14-10-2022	328	459	169	92	1.048
15-10-2022	321	452	179	85	1.037

* Pacientes reportados durante el día anterior de forma agregada, UGCC – Información últimos 40 días

*Por definición de Jefatura de DIGERA, información sobre la Subsecretaría de Redes Asistenciales no se actualizará durante los fines de semana. Valor reflejado es lo último reportado.

10. Evolución semanal de egresos hospitalarios pacientes Covid19

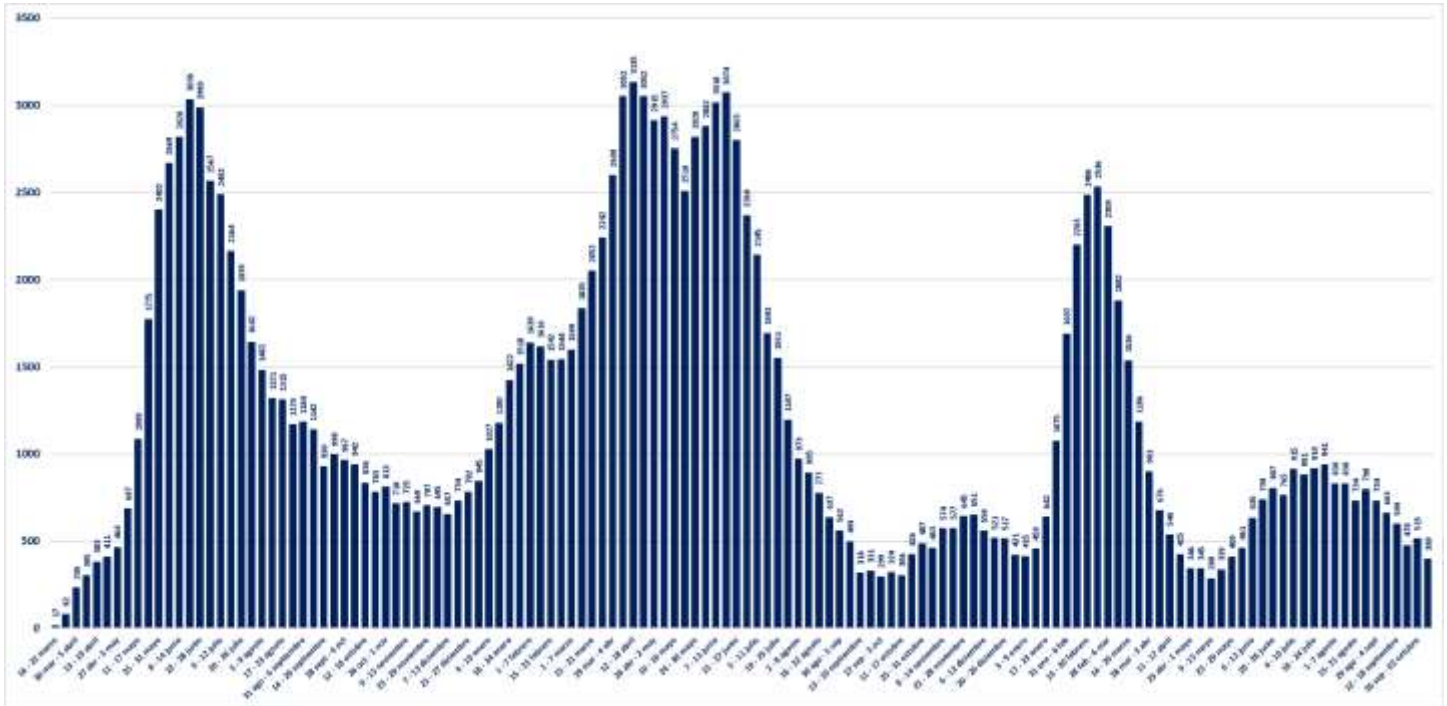

* Pacientes reportados de forma individualizada, UGCC – Información de egresos desde la Semana del 4 al 8 marzo del 2020

*Por definición de Jefatura de DIGERA, información sobre la Subsecretaría de Redes Asistenciales no se actualizará durante los fines de semana. Valor reflejado es lo último reportado.

V. Exámenes

1. Exámenes para la detección de SARS CoV-2

	# exámenes realizados	% total	# exámenes informados últimas 24 hrs
Test de PCR	38.732.718	84,80%	17.139
Test de Antígeno	6.942.148	15,20%	7.949
Total	45.674.866	100%	25.088

2. Exámenes PCR informados por tipo de establecimiento

	# exámenes PCR realizados	% total	# exámenes PCR informados últimas 24 hrs
Instituto de Salud Pública	344.152	0,89%	0
Hospitales públicos	17.146.074	44,27%	8.253
Privados	21.242.492	54,84%	8.886
Total	38.732.718	100%	17.139

3. Datos de exámenes PCR informados según laboratorios por región en las últimas 24 hrs.

Región ¹	# exámenes PCR informados	# nuevos casos PCR positivos ²	Positividad PCR día ³	Positividad última semana
Arica y Parinacota	127	4	3,15%	4,21%
Tarapacá	805	24	2,98%	3,11%
Antofagasta	621	42	6,76%	9,36%
Atacama	222	21	9,46%	6,30%
Coquimbo	675	54	8,00%	7,38%
Valparaíso	1.199	120	10,01%	10,21%
Metropolitana	6.573	909	13,83%	14,81%
O'Higgins	516	104	20,16%	17,44%
Maule	850	83	9,76%	11,54%
Ñuble	790	67	8,48%	9,54%
Biobío	1.893	180	9,51%	12,06%
Araucanía	1.262	155	12,28%	11,87%
Los Ríos	496	38	7,66%	8,97%
Los Lagos	719	44	6,12%	7,43%
Aysén	119	5	4,20%	7,21%
Magallanes	272	27	9,93%	8,31%
Desconocida	0	0	-	-
Total	17.139	1.877	10,95%	11,75%

¹ Región según toma la muestra.

² Persona que cumple con definición de caso según normativa vigente, que cuenta con test de PCR positivo en las últimas 24 hrs, según fecha de resultado informada por laboratorio. Incluye casos con sospecha de reinfección, y es independiente de la fecha de notificación o síntomas señalada en Epivigila.

Datos provisionarios y en proceso de validación. Algunas actualizaciones podrían verse reflejadas solamente en el recuento acumulado.

³ Positividad PCR día = nuevos casos PCR positivos /# exámenes PCR día.

4. Datos de exámenes de antígeno según región, informados el 15 de octubre

Región	# exámenes antígeno informados
Arica y Parinacota	681
Tarapacá	177
Antofagasta	133
Atacama	189
Coquimbo	262
Valparaíso	954
Metropolitana	2.167
O'Higgins	201
Maule	690
Ñuble	427
Biobío	1.001
Araucanía	245
Los Ríos	380
Los Lagos	143
Aysén	107
Magallanes	192
Desconocida	0
Total	7.949

5. Exámenes PCR informados según día, acumulados y número de laboratorios que reportan

Fecha	# exámenes PCR informados	# total de exámenes PCR	# laboratorios que reporta	# nuevos casos PCR positivos ¹	Positividad PCR día ²	Casos totales PCR positivos acumulados ³	Positividad PCR total
03-09-2022	31.153	37.779.333	188	3.208	10,30%	3.591.881	9,51%
04-09-2022	30.162	37.809.495	193	2.884	9,56%	3.595.158	9,51%
05-09-2022	25.032	37.834.527	165	2.293	9,16%	3.597.794	9,51%
06-09-2022	12.063	37.846.590	124	1.243	10,30%	3.599.153	9,51%
07-09-2022	25.764	37.872.354	189	2.667	10,35%	3.601.961	9,51%
08-09-2022	37.165	37.909.519	199	3.776	10,16%	3.605.914	9,51%
09-09-2022	35.891	37.945.410	199	3.364	9,37%	3.609.530	9,51%
10-09-2022	31.610	37.977.020	203	2.893	9,15%	3.612.605	9,51%
11-09-2022	29.825	38.006.845	206	2.472	8,29%	3.615.214	9,51%
12-09-2022	20.994	38.027.839	173	1.818	8,66%	3.617.136	9,51%
13-09-2022	10.831	38.038.670	134	979	9,04%	3.618.156	9,51%
14-09-2022	21.297	38.059.967	195	1.894	8,89%	3.620.144	9,51%
15-09-2022	30.451	38.090.418	206	2.672	8,77%	3.623.001	9,51%
16-09-2022	25.303	38.115.721	192	2.266	8,96%	3.625.411	9,51%
17-09-2022	23.464	38.139.185	197	1.935	8,25%	3.627.502	9,51%
18-09-2022	13.564	38.152.749	134	1.072	7,90%	3.628.669	9,51%
19-09-2022	11.276	38.164.025	145	867	7,69%	3.629.623	9,51%
20-09-2022	9.603	38.173.628	119	702	7,31%	3.630.353	9,51%
21-09-2022	10.476	38.184.104	131	779	7,44%	3.631.295	9,51%
22-09-2022	25.162	38.209.266	194	2.054	8,16%	3.633.392	9,51%
23-09-2022	34.000	38.243.266	201	2.893	8,51%	3.636.386	9,51%
24-09-2022	30.770	38.274.036	195	2.628	8,54%	3.639.081	9,51%
25-09-2022	30.120	38.304.156	205	2.542	8,44%	3.641.757	9,51%
26-09-2022	23.026	38.327.182	173	1.793	7,79%	3.643.645	9,51%
27-09-2022	12.000	38.339.182	126	972	8,10%	3.644.668	9,51%
28-09-2022	23.853	38.363.035	197	2.075	8,70%	3.646.841	9,51%
29-09-2022	30.056	38.393.091	201	2.583	8,59%	3.649.521	9,51%
30-09-2022	28.315	38.421.406	198	2.368	8,36%	3.652.047	9,51%
01-10-2022	25.261	38.446.667	200	2.121	8,40%	3.654.382	9,51%
02-10-2022	23.052	38.469.719	194	1.838	7,97%	3.656.263	9,50%
03-10-2022	18.106	38.487.825	171	1.361	7,52%	3.657.731	9,50%
04-10-2022	9.376	38.497.201	120	904	9,64%	3.658.653	9,50%
05-10-2022	17.758	38.514.959	186	1.731	9,75%	3.660.427	9,50%
06-10-2022	22.527	38.537.486	187	2.168	9,62%	3.662.762	9,50%
07-10-2022	20.563	38.558.049	191	1.889	9,19%	3.664.922	9,50%
08-10-2022	20.555	38.578.604	191	2.075	10,09%	3.667.228	9,51%
09-10-2022	18.334	38.596.938	196	1.930	10,53%	3.669.270	9,51%
10-10-2022	14.091	38.611.029	162	1.335	9,47%	3.670.648	9,51%
11-10-2022	8.292	38.619.321	121	780	9,41%	3.671.485	9,51%
12-10-2022	9.882	38.629.203	131	967	9,79%	3.672.481	9,51%
13-10-2022	20.514	38.649.717	193	2.449	11,94%	3.675.013	9,51%
14-10-2022	23.812	38.673.529	191	3.049	12,80%	3.678.146	9,51%
15-10-2022	22.744	38.696.273	195	2.757	12,12%	3.681.091	9,51%
16-10-2022	19.306	38.715.579	189	2.416	12,51%	3.683.616	9,51%
17-10-2022	17.139	38.732.718	163	1.877	10,95%	3.685.678	9,52%

1 Persona que cumple con definición de caso según normativa vigente, que cuenta con test de PCR en las últimas 24 hrs, según fecha de resultado informada por laboratorio. Incluye casos con sospecha de reinfección, y es independiente de la fecha de notificación o síntomas señalada en EpiVigila. Datos provisorios y en proceso de validación. Algunas actualizaciones podrían verse reflejadas solamente en el recuento acumulado.

2 Positividad PCR día= nuevos casos PCR positivos / # exámenes PCR día.

Positividad total= casos PCR positivos totales/ total de exámenes PCR.

Reportado por Epidemiología MINSAL.

3 Datos provisorios y en proceso de validación. Algunas actualizaciones podrían verse reflejadas solamente en el recuento acumulado.

6. Porcentaje y media móvil (siete días) de positividad de exámenes PCR

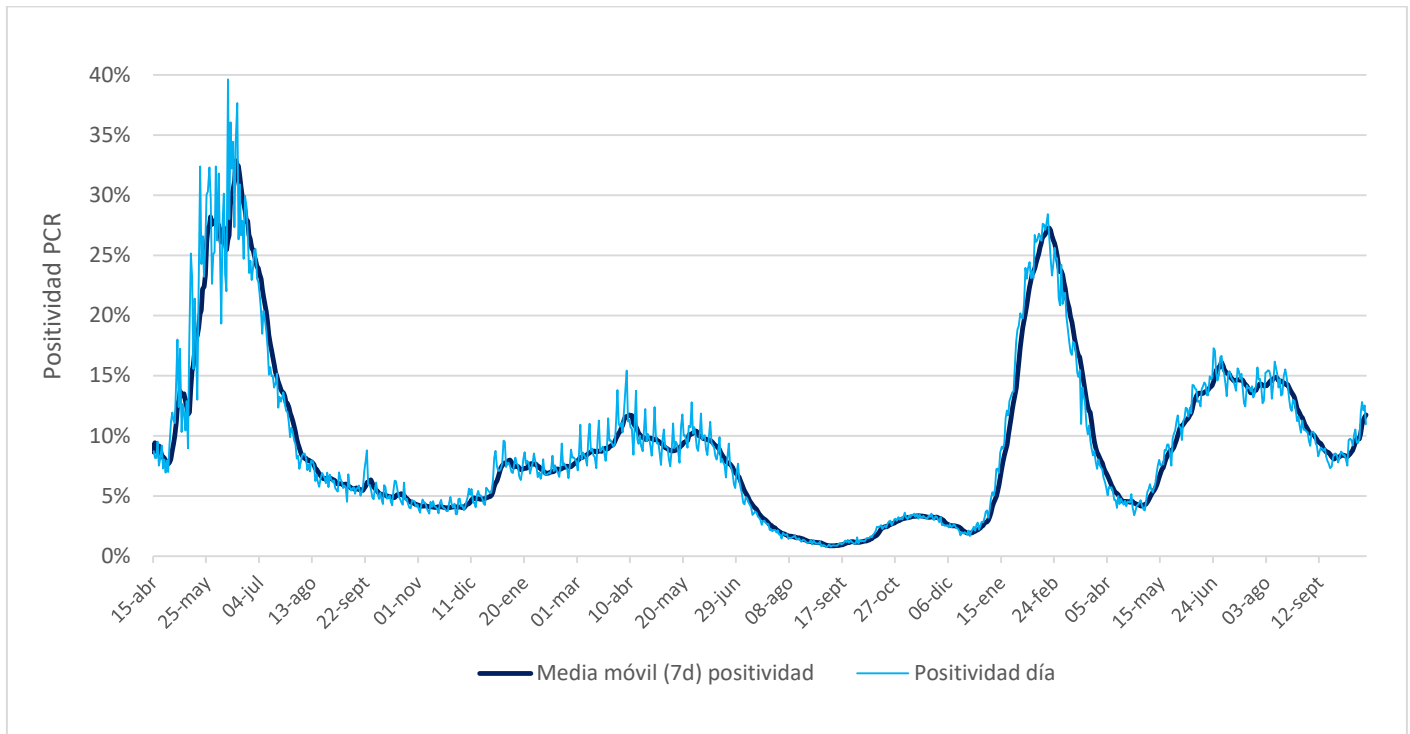

VI. Residencias sanitarias

1. Datos de residencias sanitarias informadas por región

Región	N° de Residencias Habilitadas	N° de Camas Totales	N° de Usuarios en Residencia	N° de Camas Disponibles	FOR
Arica y Parinacota	1	55	2	48	4%
Tarapacá	2	143	30	93	24%
Antofagasta	0	0	0	0	0%
Atacama	1	30	9	21	30%
Coquimbo	1	60	4	56	7%
Valparaíso	2	69	3	64	4%
Metropolitana	4	366	59	210	21%
O'Higgins	1	23	5	15	25%
Maule	1	35	7	20	26%
Ñuble	1	37	18	4	82%
Biobío	1	198	86	83	50%
Araucanía	1	30	1	26	4%
Los Ríos	1	60	9	30	23%
Los Lagos	1	28	3	2	60%
Aysén	0	0	0	0	0%
Magallanes	1	17	0	17	0%
Totales de RS	19	1.151	236	689	25%
Otros Dispositivos	0	0	0	0	0%
Total	19	1.151	236	689	25%

- **N° de Residencias Habilitadas:** Número de dispositivos u hoteles habilitados.
- **N° de Camas Totales:** Número total de camas contratadas.
- **N° de Usuarios en Residencia:** Número de personas hospedadas en este día.
- **N° de Camas Disponibles:** Número total de camas disponibles para recibir usuarios. *(En este número se descuentan las camas que se consideran inhabilitadas por aseo, mantención, pieza compartida o para uso de staff de persona de turno)*
- **FOR:** factor de ocupación real, equivale a la ocupación, pero considerando el número de camas inhabilitadas

$$*FOR = \text{camas ocupadas} / (\text{camas totales} - \text{camas inhabilitadas}) *$$
- Regiones de Antofagasta y Aysén, no cuentan con dispositivos de aislamiento.
- Región de Arica no ha efectuado hasta el momento el reporte de ocupación, por lo que se mantienen los datos del último reporte.