

REPORTE

DIARIO

18 de mayo de 2020



#CuidémonosEntreTodos

I. Casos confirmados

1. Casos confirmados de Coronavirus a nivel nacional

	Casos totales acumulados	Casos nuevos totales	Casos nuevos con síntomas	Casos nuevos sin síntomas*	Fallecidos	% Total
Arica - Parinacota	398	20	18	2	7	0,86%
Tarapacá	1.056	81	73	8	4	2,29%
Antofagasta	1.589	84	70	14	14	3,45%
Atacama	157	8	5	3	0	0,34%
Coquimbo	212	18	13	5	2	0,46%
Valparaíso	1.553	79	70	9	30	3,37%
Metropolitana	34.451	1.767	1.596	171	294	74,80%
O'Higgins	418	52	33	19	6	0,91%
Maule	602	29	23	6	14	1,31%
Ñuble	985	43	37	6	21	2,14%
Biobío	1.144	45	40	5	9	2,48%
Araucanía	1.639	33	28	5	44	3,56%
De los Ríos	224	4	3	1	6	0,49%
De los Lagos	652	5	1	4	11	1,42%
Aysén	8	0	0	0	0	0,02%
Magallanes	971	10	8	2	16	2,11%
Total	46.059	2.278	2.018	260	478	100%

Información Epivigila, Epidemiología MINSAL / *Corresponden a pesquisa de pacientes asintomáticos en contacto estrecho con casos, con PCR (+)

2. Casos totales diarios con síntomas y PCR (+)

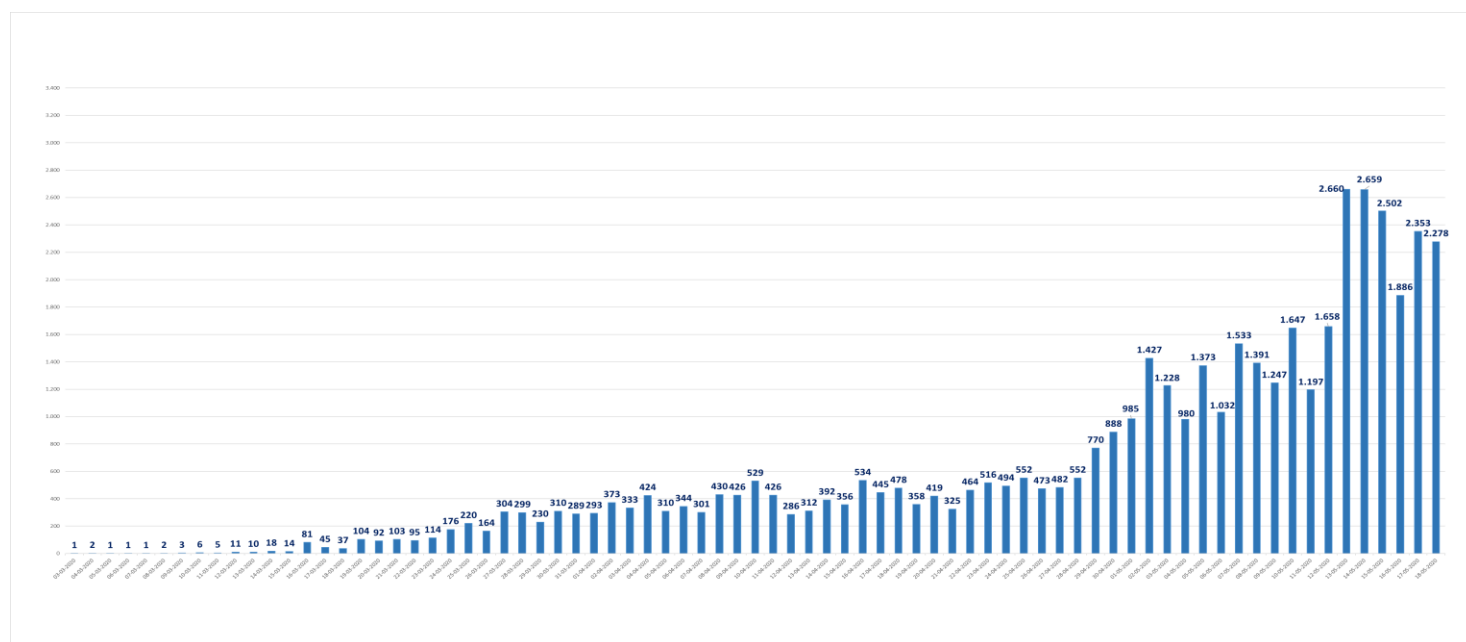

*Corresponden a pesquisa de pacientes asintomáticos en contacto estrecho con casos, con PCR (+)

4. Casos confirmados totales, casos recuperados, casos activos y fallecidos. Los casos activos incluyen a todos los casos con PCR (+), sintomáticos o asintomáticos.

Fecha	Casos totales acumulados	Casos activos	Casos recuperados	Fallecidos	Casos nuevos totales	Nuevos recuperados	Casos nuevos con síntomas	Casos nuevos sin síntomas*	% Aumento diario
01-05-2020	17.008	7.756	9.018	234	985	438	882	103	6,1%
02-05-2020	18.435	8.615	9.573	247	1.427	555	1.246	181	8,4%
03-05-2020	19.663	9.362	10.041	260	1.228	468	1.112	116	6,7%
04-05-2020	20.643	9.958	10.415	270	980	374	876	104	5,0%
05-05-2020	22.016	11.031	10.710	275	1.373	295	1.317	56	6,7%
06-05-2020	23.048	11.578	11.189	281	1.032	479	893	139	4,7%
07-05-2020	24.581	12.632	11.664	285	1.533	475	1.343	190	6,7%
08-05-2020	25.972	13.518	12.160	294	1.391	496	1.183	208	5,7%
09-05-2020	27.219	14.248	12.667	304	1.247	507	1.004	243	4,8%
10-05-2020	28.866	15.438	13.116	312	1.647	449	1.406	241	6,1%
11-05-2020	30.063	16.135	13.605	323	1.197	489	975	222	4,1%
12-05-2020	31.721	17.261	14.125	335	1.658	520	1.479	179	5,5%
13-05-2020	34.381	19.170	14.865	346	2.660	740	2.152	508	8,4%
14-05-2020	37.040	21.017	15.655	368	2.659	790	2.301	358	7,7%
15-05-2020	39.542	22.534	16.614	394	2.502	959	2.112	390	6,8%
16-05-2020	41.428	22.993	18.014	421	1.886	1.400	1.573	313	4,8%
17-05-2020	43.781	24.118	19.213	450	2.353	1.199	2.024	329	5,7%
18-05-2020	46.059	25.416	20.165	478	2.278	952	2.018	260	5,2%

Información Epivigila, Epidemiología MINSAL / *Corresponden a pesquisa de pacientes asintomáticos en contacto estrecho con casos, con PCR (+)

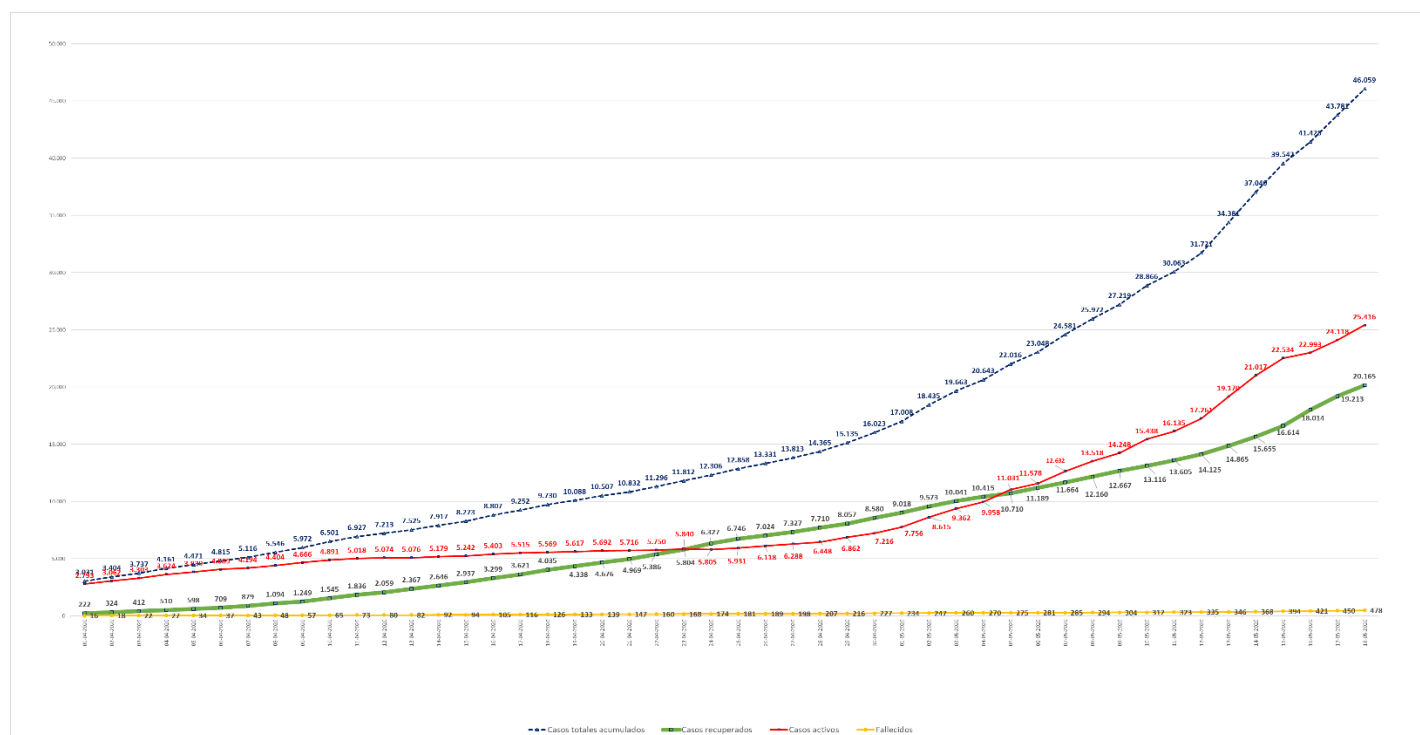

5. Nuevos casos y nuevos recuperados diarios

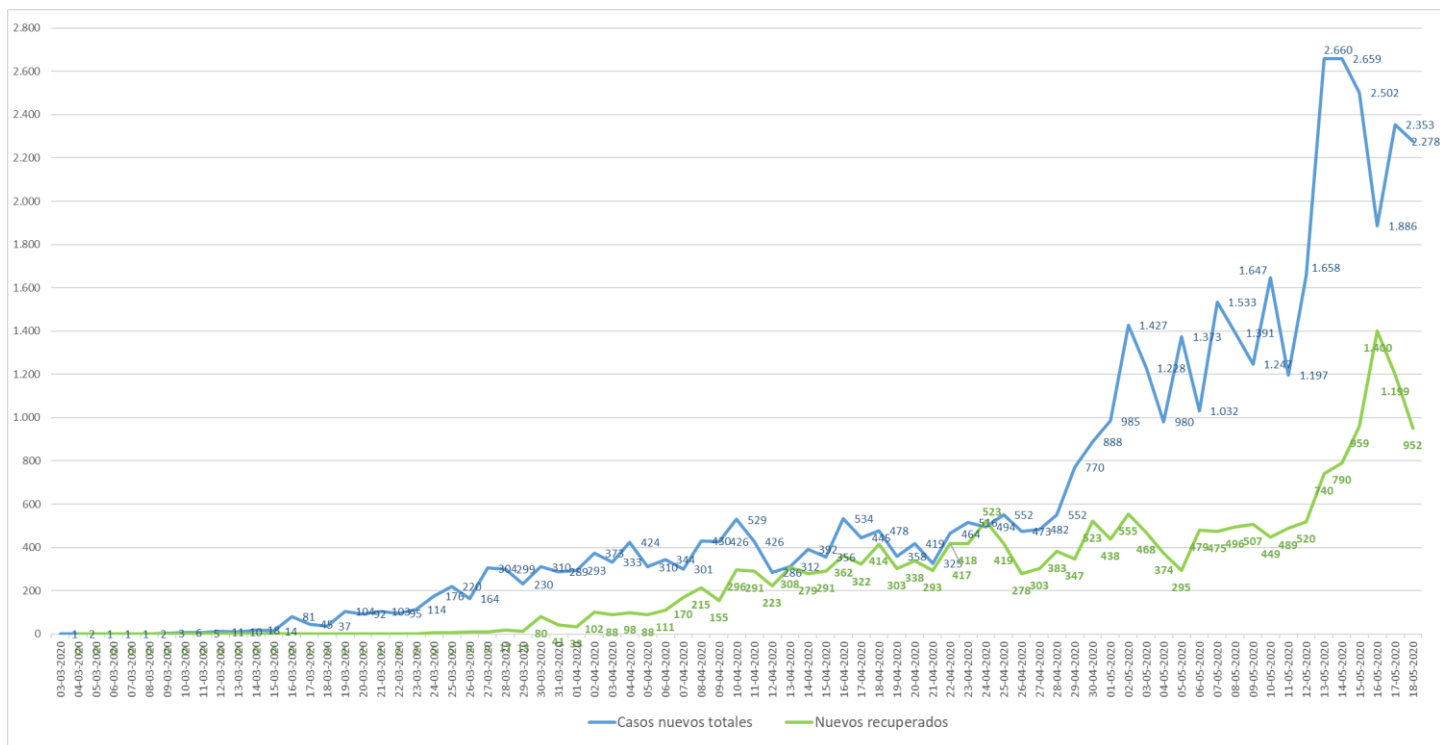

II. Exámenes PCR

1. Exámenes PCR acumulados informados a nivel nacional, por tipo de establecimientos.

	# exámenes realizados	% total	# exámenes informados últimas 24 hrs
Instituto de salud pública	29.789	7,8%	929
Hospitales público	179.351	47,1%	7.076
Privados	171.871	45,1%	9.510
	381.011	100%	17.515

*Reportado por Epidemiología MINSAL

2. Exámenes PCR informados según laboratorios por región en últimas 24 hrs

Región	# exámenes informados
Arica	135
Tarapacá	284
Antofagasta	345
Atacama	143
Coquimbo	205
Valparaíso	545
Metropolitana	11.992
O'Higgins	349
Maule	270
Ñuble	834
Biobío	1.009
Araucanía	211
Los Ríos	77
Los Lagos	779
Aysén	14
Magallanes	323
Total	17.515

*Reportado por Epidemiología MINSAL

3. Exámenes PCR informados por días, acumulados y número de laboratorios que reportan

Fecha	# exámenes informados	# total de exámenes	# laboratorios que reporta	# nuevos casos	Positividad día	Casos totales acumulados	Positividad total
15-04-2020	4.079	91.873	37	356	8,73%	8.273	9,00%
16-04-2021	6.551	98.424	43	534	8,15%	8.807	8,95%
17-04-2020	5.449	103.873	44	445	8,17%	9.252	8,91%
18-04-2020	5.018	108.891	45	478	9,53%	9.730	8,94%
19-04-2020	4.758	113.649	38	358	7,52%	10.088	8,88%
20-04-2020	5.178	118.827	38	419	8,09%	10.507	8,84%
21-04-2020	3.530	122.357	42	325	9,21%	10.832	8,85%
22-04-2020	6.365	128.722	44	464	7,29%	11.296	8,78%
23-04-2020	6.425	135.147	47	516	8,03%	11.812	8,74%
24-04-2020	7.120	142.267	54	494	6,94%	12.306	8,65%
25-04-2020	6.945	149.212	55	552	7,95%	12.858	8,62%
26-04-2020	6.763	155.975	56	473	6,99%	13.331	8,55%
27-04-2020	5.260	161.235	44	482	9,16%	13.813	8,57%
28-04-2020	4.930	166.165	55	552	11,20%	14.365	8,65%
29-04-2020	6.454	172.619	58	770	11,93%	15.135	8,77%
30-04-2020	7.898	180.517	65	888	11,24%	16.023	8,88%
01-05-2020	8.916	189.433	57	985	11,05%	17.008	8,98%
02-05-2020	9.967	199.400	54	1.437	14,42%	18.435	9,25%
03-05-2020	6.818	206.218	52	1.228	18,01%	19.663	9,54%
04-05-2020	7.913	214.131	46	980	12,38%	20.643	9,64%
05-05-2020	7.964	222.095	55	1.373	17,24%	22.016	9,91%
06-05-2020	10.013	232.108	58	1.032	10,31%	23.048	9,93%
07-05-2020	12.118	244.226	63	1.533	12,65%	24.581	10,06%
08-05-2020	11.735	255.961	57	1.391	11,85%	25.972	10,15%
09-05-2020	11.943	267.904	56	1.247	10,44%	27.219	10,16%
10-05-2020	12.780	280.684	51	1.647	12,89%	28.866	10,28%
11-05-2020	13.373	294.057	48	1.197	8,95%	30.063	10,22%
12-05-2020	9.283	303.340	46	1.658	17,86%	31.721	10,46%
13-05-2020	10.575	313.915	46	2.660	25,15%	34.381	10,95%
14-05-2020	11.502	325.417	54	2.659	23,12%	37.040	11,38%
15-05-2020	16.095	341.512	58	2.502	15,55%	39.542	11,58%
16-05-2020	8.813	350.325	20	1.886	21,40%	41.428	11,83%
17-05-2020	13.171	363.496	56	2.353	17,87%	43.781	12,04%
18-05-2020	17.515	381.011	50	2.278	13,01%	46.059	12,09%

Positividad día= nuevos casos/ # exámenes día. Positividad total= casos totales/ total de exámenes

*Reportado por Epidemiología MINSAL.

4. Exámenes PCR por millón de habitantes

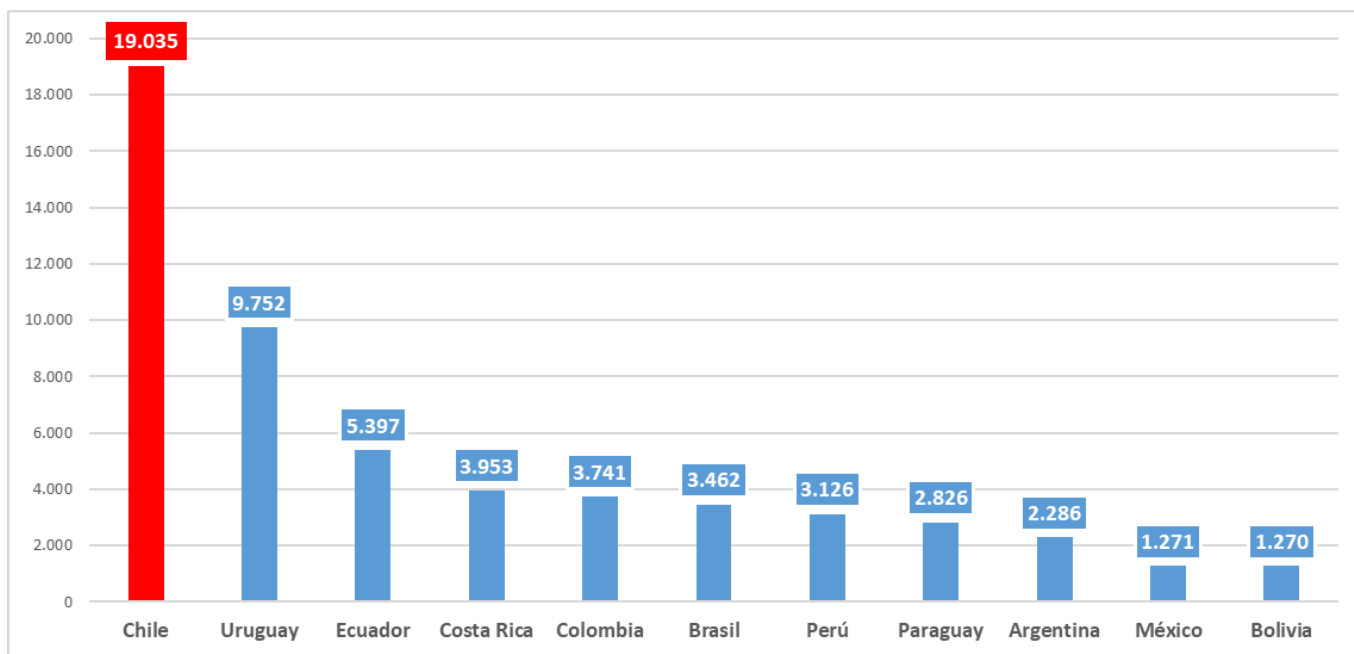

*Fuente: Our World in Data, Worldometer, MINSa (Perú), países seleccionados. Se considera exclusivamente exámenes de PCR. Información del día anterior a reporte.

III. Capacidad Hospitalaria

1. Sistema Integrado Covid 19, camas de unidades de cuidados intensivos (UCI)

Total de ventiladores	2.130	Ventiladores disponibles	526	Ventiladores ocupados	1.604
-----------------------	-------	--------------------------	-----	-----------------------	-------

2. Hospitalización en unidades de cuidados intensivos (UCI) de pacientes Covid 19

Región	# pacientes	% total
Arica	8	0,99%
Tarapacá	16	1,98%
Antofagasta	47	5,82%
Atacama	3	0,37%
Coquimbo	1	0,12%
Valparaíso	32	3,97%
Santiago	620	76,83%
O'Higgins	9	1,12%
Maule	8	0,99%
Ñuble	5	0,62%
Biobío	17	2,11%
Araucanía	18	2,23%
Los Ríos	0	0,00%
Los Lagos	11	1,36%
Aysén	0	0,00%
Magallanes	12	1,49%
Total	807	100%

Tramos de edad	# pacientes	% total
≤ 39 años	100	12,39%
40 a 49 años	98	12,14%
50 a 59 años	211	26,15%
60 a 69 años	222	27,51%
≥ 70 años	176	21,81%
Total	807	100%

* Pacientes reportados durante el día anterior, UGCC

3. Hospitalización diaria en unidades de cuidados intensivos (UCI)

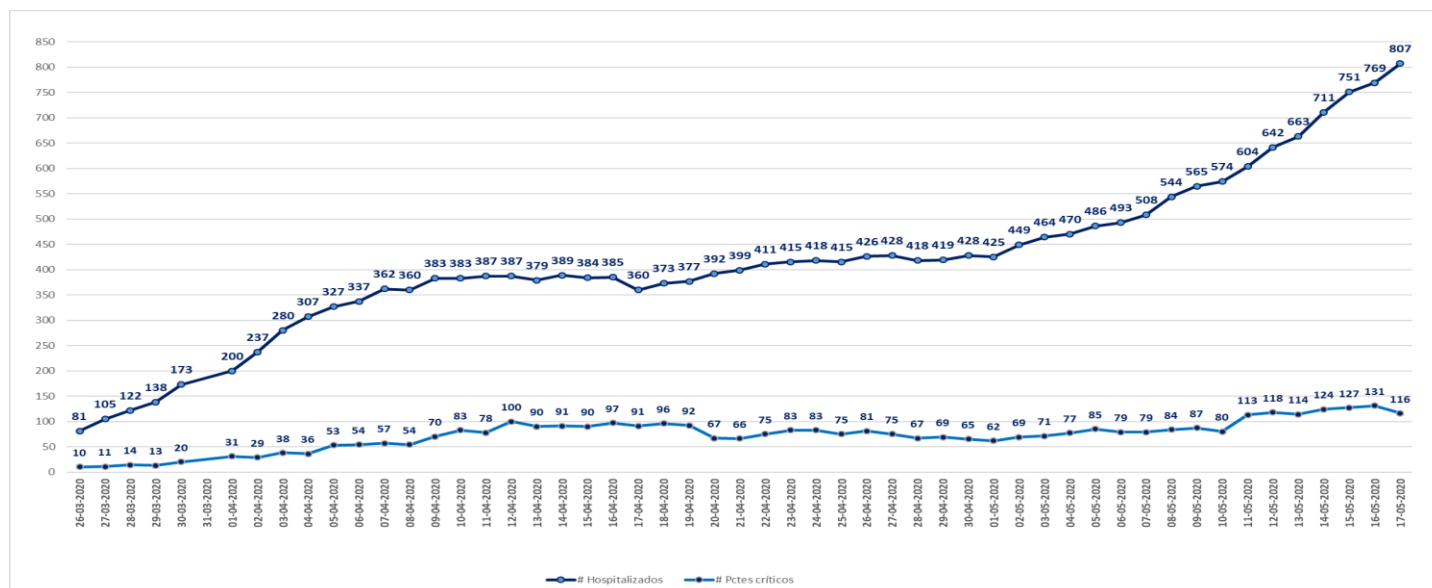

* Pacientes reportados durante el día anterior, UGCC

4. Hospitalización de pacientes Covid19 en sistema integrado

Fecha	Camas básicas	Camas media	UTI	UCI	Total
01-05-2020	653	255	171	425	1.504
02-05-2020	712	256	184	449	1.601
03-05-2020	787	280	198	464	1.729
04-05-2020	836	278	214	470	1.798
05-05-2020	908	308	213	486	1.915
06-05-2020	989	328	219	493	2.029
07-05-2020	1.055	351	239	508	2.153
08-05-2020	1.119	359	237	544	2.259
09-05-2020	1.163	372	262	565	2.362
10-05-2020	1.201	391	280	574	2.446
11-05-2020	1.291	413	285	604	2.593
12-05-2020	1.426	443	307	642	2.818
13-05-2020	1.532	474	336	663	3.005
14-05-2020	1.605	511	342	711	3.169
15-05-2020	1.656	548	378	751	3.333
16-05-2020	1.779	554	416	769	3.518
17-05-2020	1.964	567	462	807	3.800

* Pacientes reportados durante el día anterior, UGCC

IV. Pacientes Fallecidos

1. Pacientes fallecidos por grupos etarios

Tramos de edad	# pacientes	% total	% agrupado
≤ 39 años	10	2,09%	2,09%
40 a 49 años	28	5,86%	5,86%
50 a 59 años	40	8,37%	8,37%
60 a 69 años	82	17,15%	17,15%
70 a 79 años	133	27,82%	66,53%
80 a 89 años	136	28,45%	
≥90	49	10,25%	
Total	478	100%	100%

2. Letalidad diaria

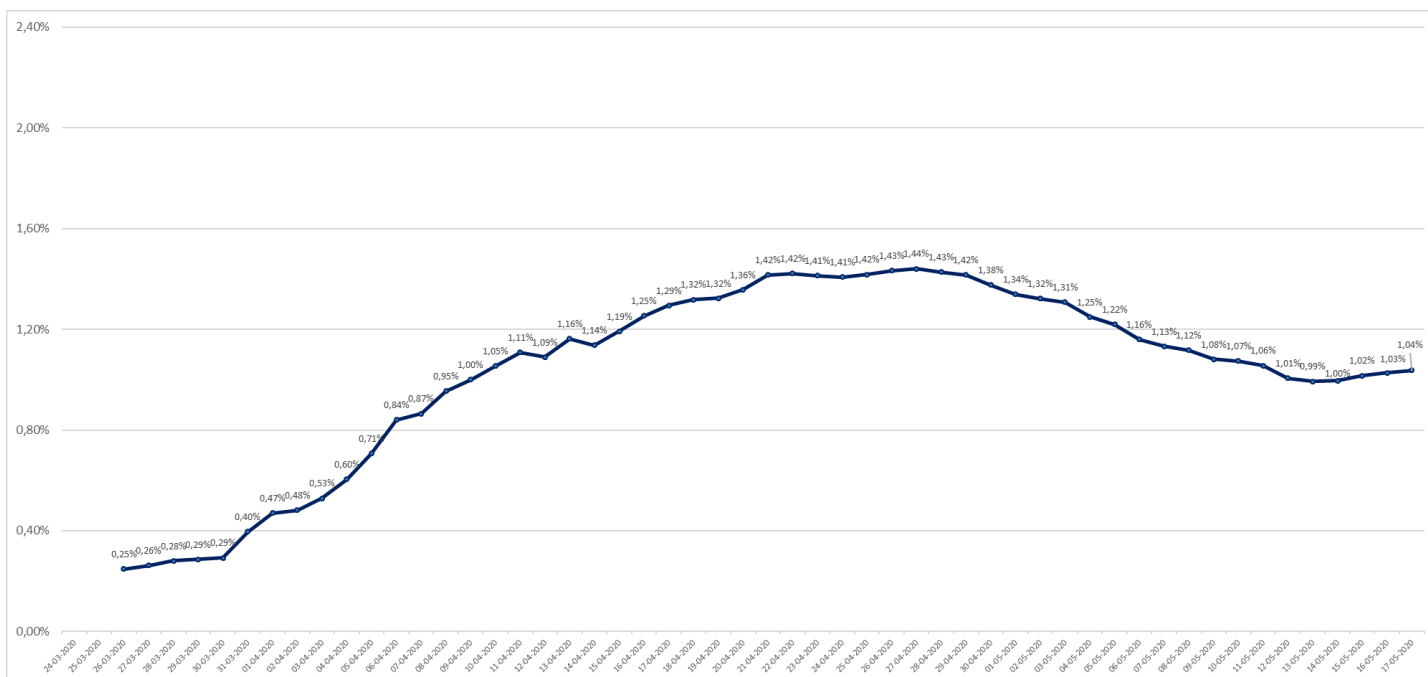

3. Fallecidos totales y fallecidos diarios

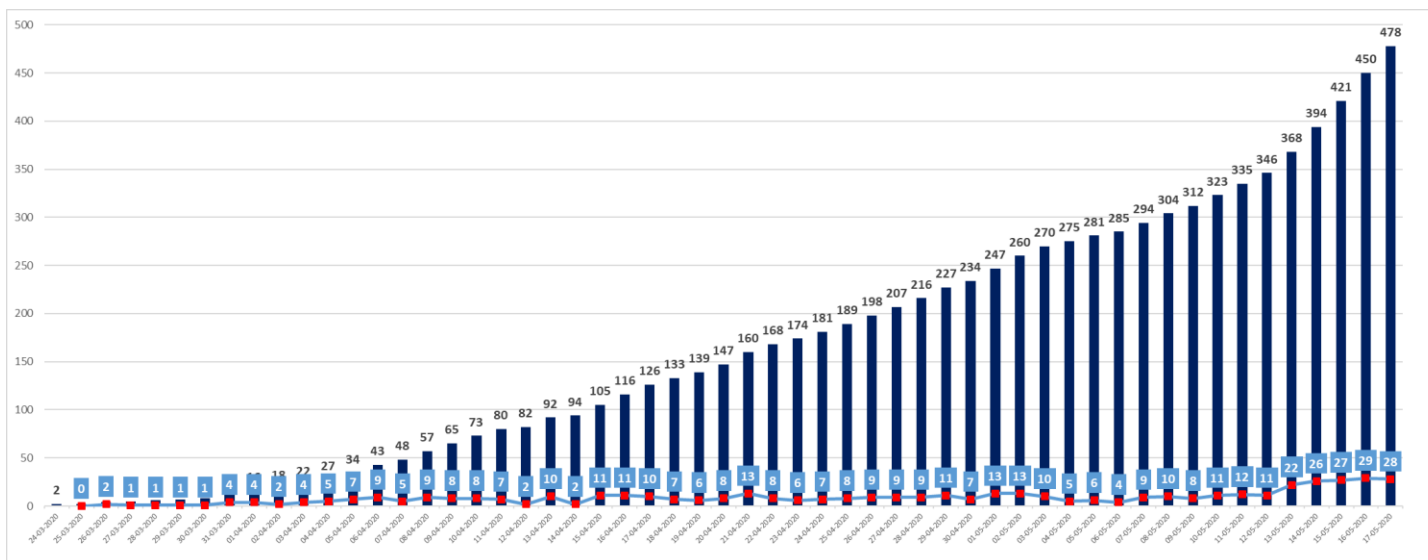

4. Tasa de letalidad, comparación con países OECD

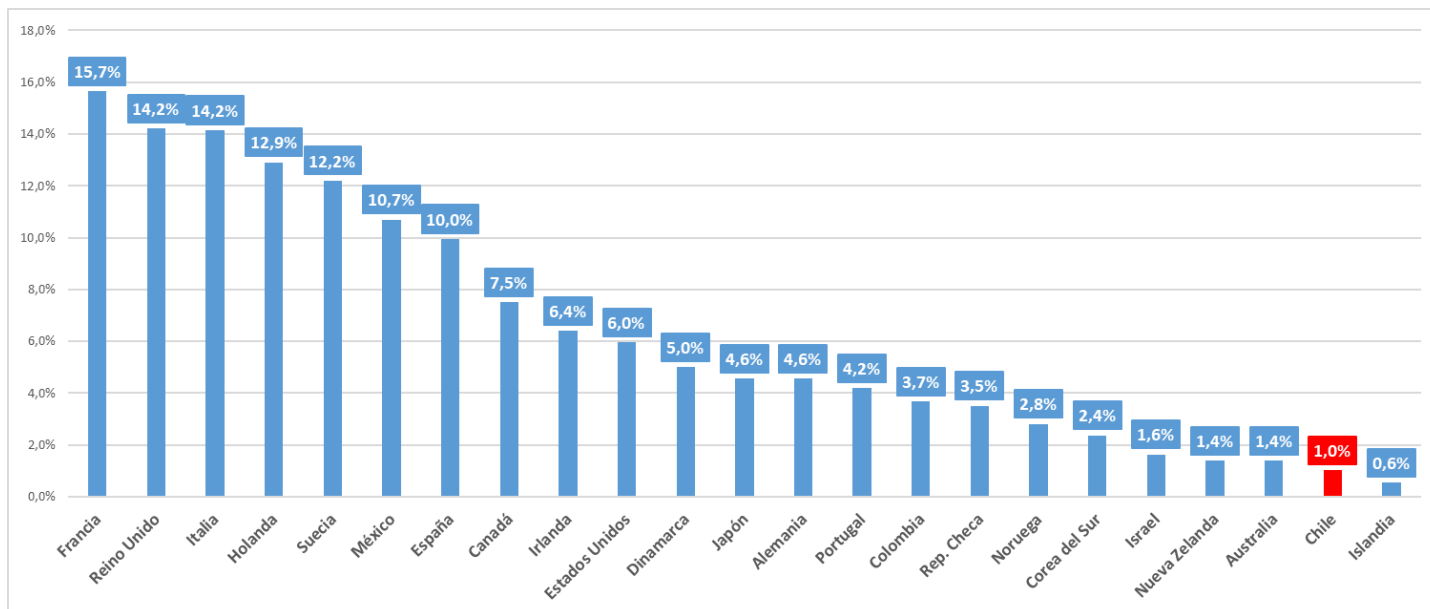

*Fuente: Worldometer, países seleccionados. Información del día anterior a reporte.

5. Tasa de letalidad, comparación con países de América Latina

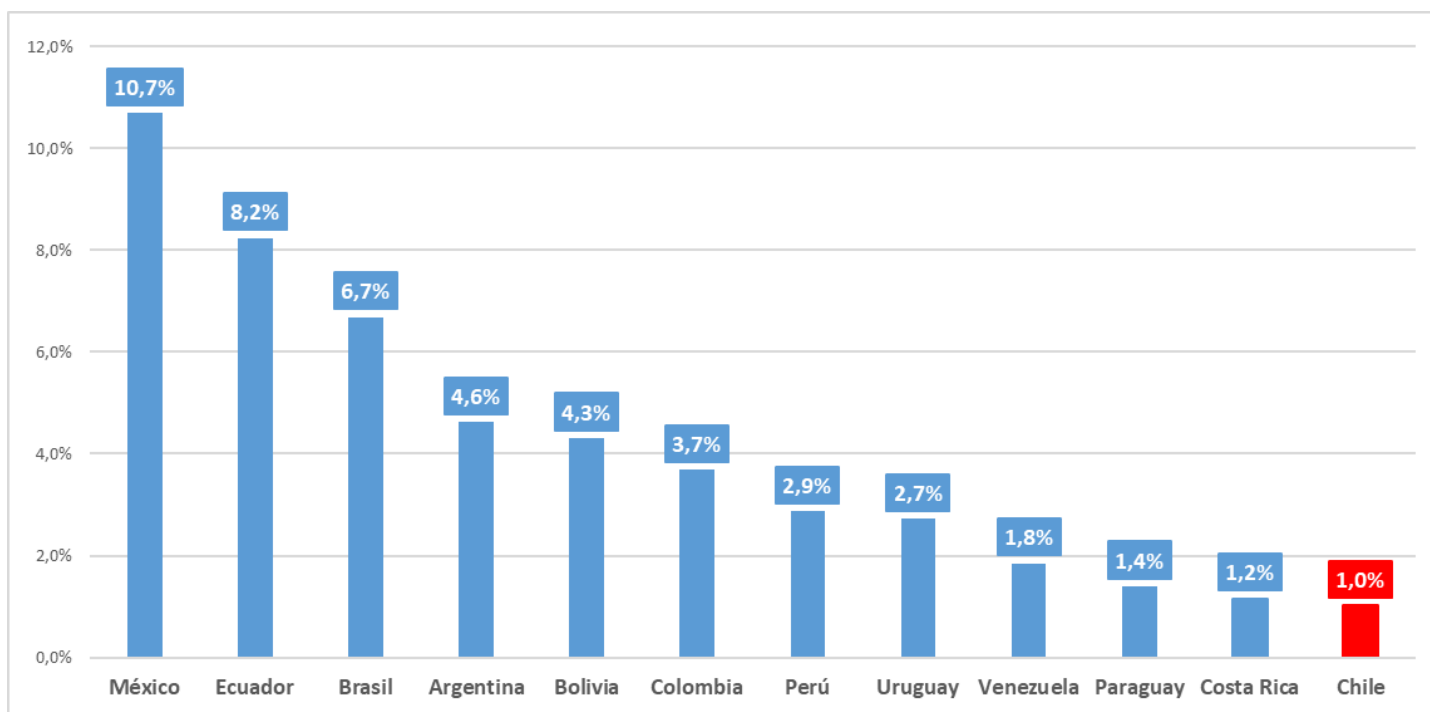

*Fuente: Worldometer, países seleccionados. Información del día anterior a reporte.

V. Resumen

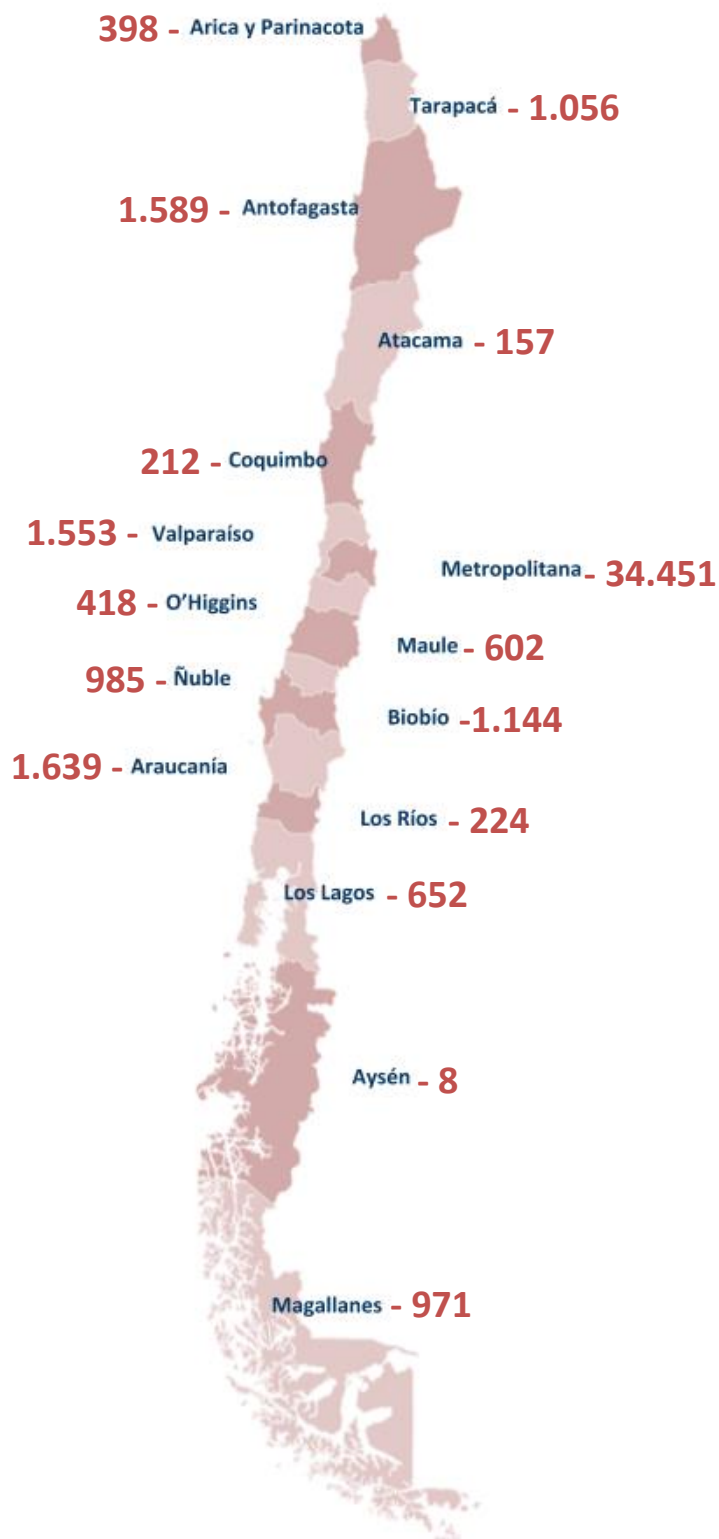

46.059

Casos totales

2.278

**Casos nuevos con y sin
sintomatología**

20.165

Casos recuperados

25.416

Casos activos

478

Pacientes fallecidos

381.011

Exámenes informados

17.515

**Exámenes informados
últimas 24 horas.**

807

Pacientes en UCI

670

Pacientes en VMI

116

Pacientes en estado crítico

526

Ventiladores disponibles