

REPORTE

DIARIO

19 de enero de 2022



#CuidémonosEntreTodos

I. Casos confirmados de COVID-19

1. Casos confirmados acumulados a nivel nacional

Región	Casos confirmados acumulados	Fallecidos totales ¹	Casos confirmados recuperados ²	Casos confirmados por antígeno ³	Casos con sospecha de reinfección
Arica Parinacota	33.455	547	29.967	3.332	137
Tarapacá	56.461	840	49.340	4.398	145
Antofagasta	74.249	1.298	67.318	2.502	119
Atacama	32.351	385	30.896	2.044	61
Coquimbo	58.040	1.110	54.603	2.054	54
Valparaíso	147.016	3.663	137.341	6.650	169
Metropolitana	790.161	20.022	743.752	55.423	1.582
O'Higgins	75.081	1.637	71.963	3.440	78
Maule	111.858	1.875	108.454	10.889	119
Ñuble	40.960	681	39.327	1.631	75
Biobío	172.226	2.893	166.592	6.112	199
Araucanía	108.971	1.570	104.657	7.928	208
De los Ríos	55.771	739	53.923	3.698	109
De los Lagos	101.734	1.557	98.930	2.725	148
Aysén	10.868	100	10.391	839	35
Magallanes	33.387	514	30.631	1.249	345
Desconocida	68	0	46	23	0
Total	1.902.657	39.431	1.798.131	114.937	3.583

2. Casos nuevos a nivel nacional

Región	Casos nuevos totales	Casos nuevos con síntomas	Casos nuevos sin síntomas	Casos nuevos reportados por laboratorio ⁴	Casos nuevos confirmados por antígeno	Casos activos confirmados ⁵	Tasa de incidencia activos ⁶
Arica Parinacota	391	207	46	138	224	2.833	1.099,3
Tarapacá	974	510	140	324	312	6.193	1.561,1
Antofagasta	914	447	205	262	70	5.433	765,6
Atacama	159	112	8	39	82	1.015	319,2
Coquimbo	373	305	41	27	104	2.155	250,9
Valparaíso	966	639	68	259	220	5.552	278,2
Metropolitana	3.784	2.174	245	1.365	981	23.328	280,7
O'Higgins	218	167	25	26	97	1.240	122,8
Maule	232	169	44	19	97	1.235	107,1
Ñuble	154	120	30	4	52	829	160,3
Biobío	350	244	39	67	73	2.258	134,7
Araucanía	333	229	44	60	131	2.415	235,8
De los Ríos	164	87	20	57	35	939	229,3
De los Lagos	154	99	30	25	57	988	109,5
Aysén	65	54	11	0	36	355	328,6
Magallanes	266	201	21	44	93	2.129	1.175,3
Desconocida	12	0	0	12	12	21	0,0
Total	9.509	5.764	1.017	2.728	2.676	58.918	297,1

Información Epivigila, Epidemiología y DEIS MINSAL

Los casos confirmados, ya sean acumulados, nuevos, activos o recuperados incluyen a los casos confirmados desde el 10-02-2021 por antígeno y a los acumulados con sospecha de reinfección.

1 Corresponde a casos clasificados con causa de muerte U07.1 (caso confirmado con resultado positivo de la prueba), según estadísticas del DEIS.

2 Para el cálculo estimado de confirmados recuperados se substraen a los casos confirmados acumulados, los casos activos confirmados y los casos fallecidos, independientemente de su causa de muerte.

3 Corresponde a casos confirmados por test de antígeno, según nueva definición del ordinario B51 N° 4518 de la Subsecretaría de Salud Pública.

4 Casos que, teniendo un test de PCR positivo, no están ingresados aún en la plataforma de vigilancia epidemiológica (Epivigila).

5 El cálculo de casos activos excluye a quienes hayan fallecido, independientemente de la causa de muerte.

6 Tasa de incidencia activos = (casos activos confirmados / población) * 100.000. Población INE 2020, según proyección poblacional Censo 2017.

3. Casos confirmados totales, casos activos y fallecidos

Fecha	Casos totales acumulados	Casos nuevos totales	Casos nuevos con síntomas	Casos nuevos sin síntomas	Casos activos ¹	Fallecidos ²	Casos confirmados recuperados ³
06-12-2021	1.774.048	1.517	895	468	11.277	38.531	1.719.351
07-12-2021	1.775.212	1.185	765	293	10.518	38.535	1.721.257
08-12-2021	1.776.599	1.401	998	280	10.299	38.541	1.722.849
09-12-2021	1.778.370	1.793	1.160	517	10.618	38.600	1.724.174
10-12-2021	1.779.865	1.516	952	400	10.026	38.638	1.726.184
11-12-2021	1.781.227	1.375	1.011	262	9.668	38.646	1.727.889
12-12-2021	1.782.804	1.605	1.097	378	9.393	38.686	1.729.661
13-12-2021	1.784.165	1.383	840	415	9.249	38.716	1.731.093
14-12-2021	1.785.124	970	690	206	8.674	38.723	1.732.601
15-12-2021	1.786.184	1.080	775	226	8.470	38.727	1.733.847
16-12-2021	1.787.676	1.520	1.014	396	8.765	38.773	1.734.955
17-12-2021	1.789.109	1.465	966	357	8.443	38.812	1.736.644
18-12-2021	1.790.524	1.431	925	390	8.323	38.840	1.738.121
19-12-2021	1.791.776	1.275	807	325	8.364	38.864	1.739.274
20-12-2021	1.792.902	1.157	690	299	8.184	38.885	1.740.513
21-12-2021	1.793.786	887	515	200	7.669	38.894	1.741.912
22-12-2021	1.794.750	981	714	170	7.453	38.900	1.743.080
23-12-2021	1.796.232	1.504	922	411	7.871	38.954	1.744.033
24-12-2021	1.797.631	1.426	838	266	7.896	38.984	1.745.336
25-12-2021	1.799.125	1.511	816	322	8.163	39.013	1.746.508
26-12-2021	1.800.280	1.232	658	250	8.126	39.034	1.747.643
27-12-2021	1.801.033	760	417	148	7.773	39.056	1.748.700
28-12-2021	1.801.795	770	509	78	7.363	39.059	1.749.834
29-12-2021	1.802.891	1.295	773	144	7.533	39.063	1.750.760
30-12-2021	1.804.682	1.813	927	337	8.319	39.096	1.751.668
31-12-2021	1.806.494	1.831	1.007	375	8.833	39.115	1.752.914
01-01-2022	1.808.398	1.930	1.059	373	9.489	39.140	1.754.104
02-01-2022	1.810.302	1.921	808	509	10.169	39.162	1.755.273
03-01-2022	1.811.297	1.005	455	231	9.995	39.173	1.756.412
04-01-2022	1.812.348	1.058	593	148	9.843	39.174	1.757.601
05-01-2022	1.814.188	1.858	998	279	10.677	39.177	1.758.607
06-01-2022	1.817.300	3.134	1.532	678	12.569	39.207	1.759.798
07-01-2022	1.821.071	3.799	1.829	893	14.405	39.232	1.761.597
08-01-2022	1.825.417	4.380	2.023	772	17.132	39.251	1.763.214
09-01-2022	1.829.437	4.064	1.912	781	19.635	39.272	1.764.731
10-01-2022	1.833.478	4.069	1.804	763	22.098	39.285	1.766.310
11-01-2022	1.837.390	3.922	1.859	491	24.347	39.289	1.767.808
12-01-2022	1.842.218	4.847	2.612	595	27.453	39.290	1.769.530
13-01-2022	1.849.465	7.291	3.325	1.188	32.483	39.331	1.771.647
14-01-2022	1.857.764	8.270	3.903	1.152	36.622	39.355	1.775.755
15-01-2022	1.867.101	9.284	4.714	1.369	41.895	39.376	1.779.749
16-01-2022	1.876.610	9.454	4.791	1.692	47.076	39.394	1.784.025
17-01-2022	1.885.540	8.904	4.247	1.421	51.691	39.426	1.788.268
18-01-2022	1.893.115	7.533	3.971	1.040	54.244	39.427	1.793.274
19-01-2022	1.902.657	9.509	5.764	1.017	58.918	39.431	1.798.131

Nota explicativa: para esta tabla, el cálculo de casos confirmados activos y casos confirmados recuperados corresponde a la información disponible en la fecha en que se reportan en el Informe Diario. Los casos confirmados, ya sean acumulados, nuevos, activos o recuperados incluyen a los casos confirmados desde el 10-02-2021 por antígeno y a los acumulados con sospecha de reinfección.

1 El cálculo de casos activos excluye a quienes hayan fallecido, independientemente de la causa de muerte.

2 Corresponde a casos clasificados con causa de muerte U07.1 (caso confirmado con resultado positivo de la prueba), según estadísticas del DEIS.

3 Para el cálculo estimado de confirmados recuperados se substraen a los casos confirmados acumulados, los casos activos confirmados y los casos fallecidos, independientemente de su causa de muerte.

4. Curva de casos activos y recuperados según fecha de inicio de síntomas

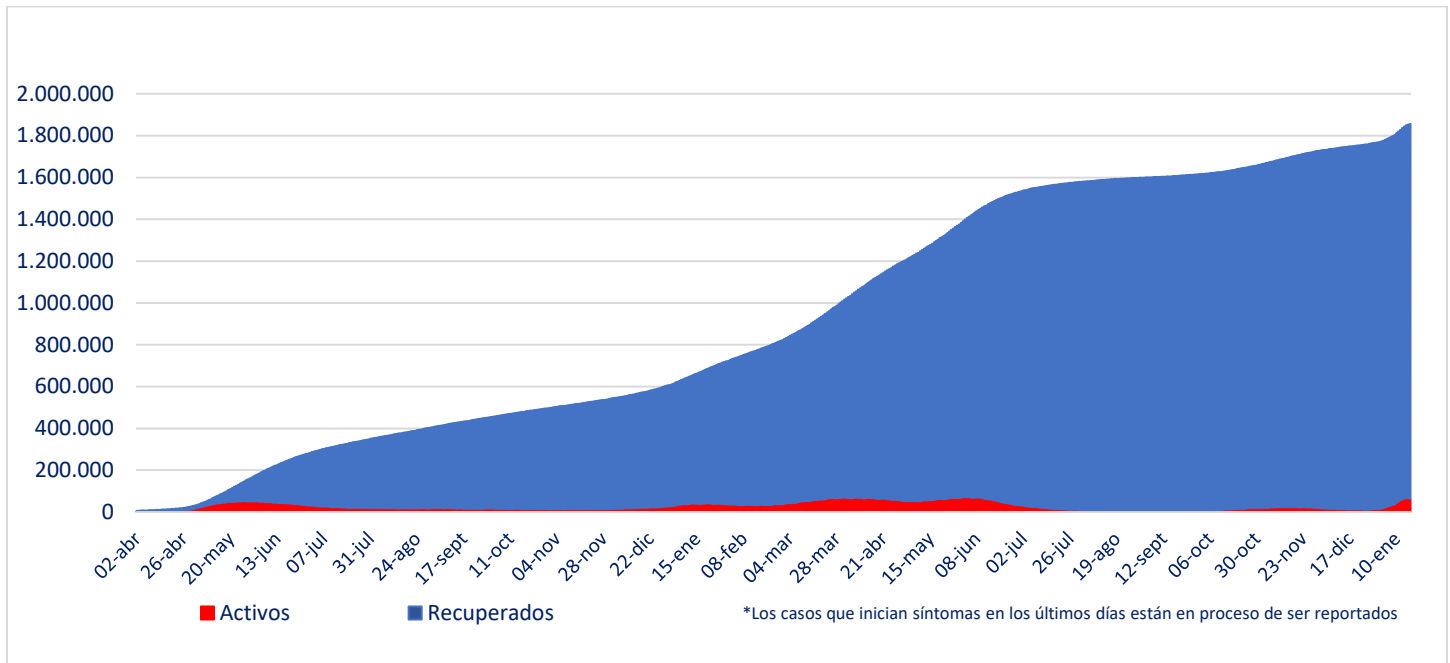

Fuente: Sistema de Notificación EPIVIGILA. Depto. de Epidemiología, DIPLAS MINSAL

Nota explicativa: para construir esta curva, se realiza el cálculo de casos activos y recuperados a partir del último día disponible de información, actualizando la curva completa hacia atrás. El número de fallecidos no aparece en este gráfico.

5. Evolución de nuevos casos confirmados por 100 mil habitantes (media móvil 7 días)

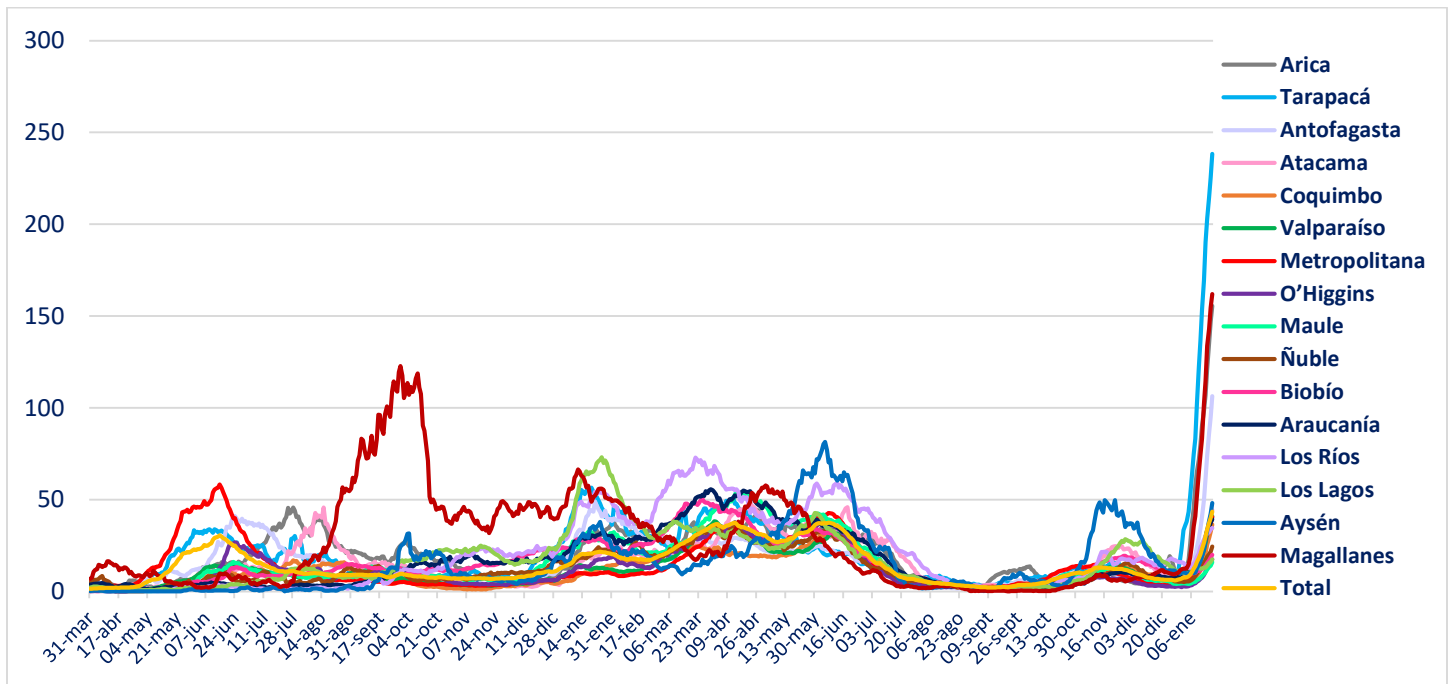

II. Casos probables

1. Casos probables por región

Región	Casos probables acumulados	Casos activos probables ¹
Arica Parinacota	3.359	0
Tarapacá	10.064	0
Antofagasta	6.749	4
Atacama	1.717	1
Coquimbo	9.320	3
Valparaíso	49.927	5
Metropolitana	160.765	22
O'Higgins	14.768	2
Maule	10.596	1
Ñuble	10.126	0
Biobío	35.708	5
Araucanía	11.227	1
De los Ríos	5.964	0
De los Lagos	16.226	2
Aysén	1.783	0
Magallanes	3.222	2
Desconocida	0	0
Total	351.521	48

¹ Los nuevos casos probables corresponden a la definición del ordinario B51 N° 4518 de la Subsecretaría de Salud Pública.

2. Casos probables acumulados y activos informados por fecha

Fecha	Casos probables acumulados	Casos activos probables ¹
06-12-2021	354.707	30
07-12-2021	354.611	31
08-12-2021	354.618	34
09-12-2021	354.593	43
10-12-2021	354.569	28
11-12-2021	354.588	31
12-12-2021	354.484	27
13-12-2021	354.331	27
14-12-2021	354.182	30
15-12-2021	354.083	32
16-12-2021	353.989	39
17-12-2021	353.891	38
18-12-2021	353.763	37
19-12-2021	353.765	35
20-12-2021	353.672	37
21-12-2021	353.479	38
22-12-2021	353.469	34
23-12-2021	353.452	31
24-12-2021	353.436	27
25-12-2021	353.413	28
26-12-2021	353.404	24
27-12-2021	353.395	27
28-12-2021	353.391	29
29-12-2021	353.377	32
30-12-2021	353.297	26
31-12-2021	353.261	29
01-01-2022	353.221	25
02-01-2022	353.197	24
03-01-2022	353.178	25
04-01-2022	353.169	23
05-01-2022	353.132	23
06-01-2022	353.076	28
07-01-2022	353.015	33
08-01-2022	352.885	28
09-01-2022	352.818	33
10-01-2022	352.753	42
11-01-2022	352.693	39
12-01-2022	352.599	36
13-01-2022	352.476	41
14-01-2022	352.335	40
15-01-2022	352.175	38
16-01-2022	352.006	38
17-01-2022	352.006	33
18-01-2022	351.725	56
19-01-2022	351.521	48

¹ Los nuevos casos probables corresponden a la definición del ordinario B51 N° 4518 de la Subsecretaría de Salud Pública.

III. Pacientes Fallecidos

1. Pacientes fallecidos por grupo etario

Tramos de edad	# pacientes	% total	% agrupado
≤ 39 años	1.092	2,77%	2,77%
40 a 49 años	1.652	4,19%	4,19%
50 a 59 años	4.342	11,01%	11,01%
60 a 69 años	8.002	20,29%	20,29%
70 a 79 años	10.730	27,21%	61,74%
80 a 89 años	9.778	24,80%	
≥90 años	3.835	9,73%	
Total	39.431	100%	100%

2. Fallecidos según fecha de defunción, de acuerdo a criterios DEIS

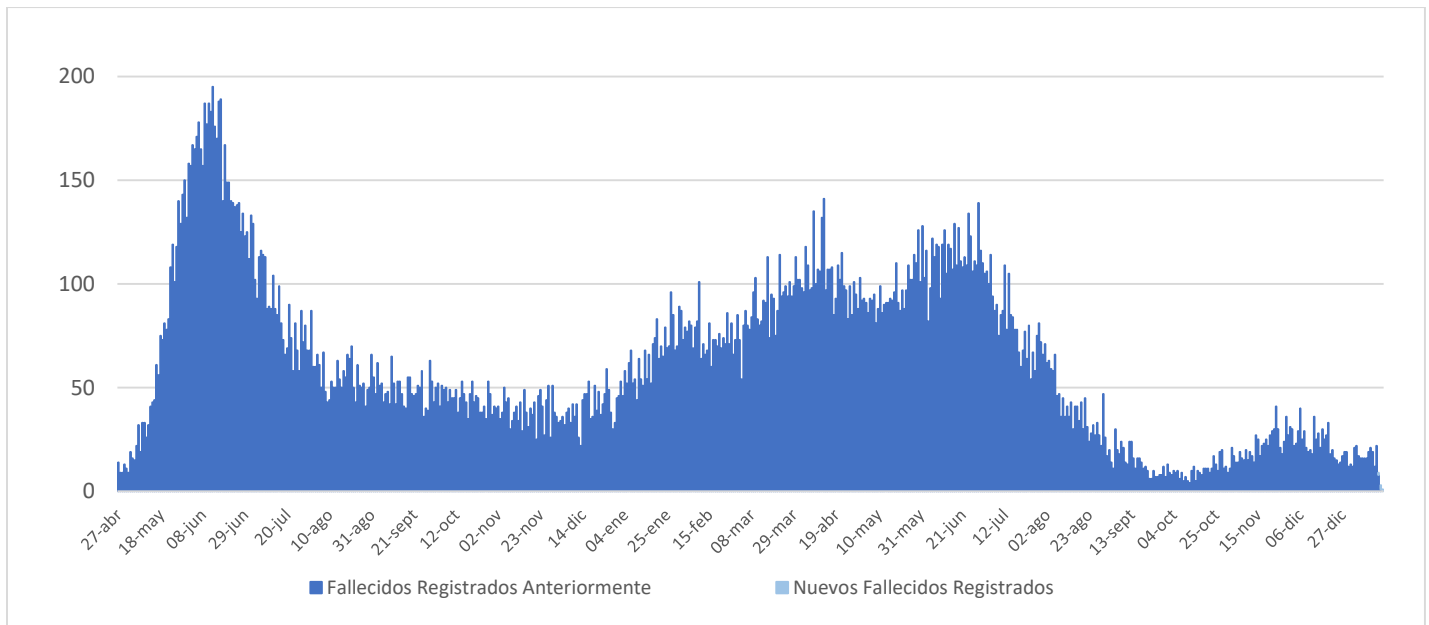

IV. Capacidad Hospitalaria

1. Sistema Integrado Covid 19, camas de unidades de cuidados intensivos (UCI)

Total de camas críticas	2.107	Camas críticas disponibles	305	Camas críticas ocupados	1.802
-------------------------	-------	----------------------------	-----	-------------------------	-------

2. Hospitalización en unidades de cuidados intensivos (UCI) de pacientes Covid 19

Región	# pacientes	% total
Arica	1	0,24%
Tarapacá	8	1,96%
Antofagasta	23	5,62%
Atacama	2	0,49%
Coquimbo	9	2,20%
Valparaíso	37	9,05%
Santiago	170	41,56%
O'Higgins	9	2,20%
Maule	17	4,16%
Ñuble	10	2,44%
Biobío	60	14,67%
Araucanía	21	5,13%
Los Ríos	7	1,71%
Los Lagos	28	6,85%
Aysén	4	0,98%
Magallanes	3	0,73%
Total	409	100%

Tipo de ventilación	# pacientes	% total
En ventilación mecánica	318	77,75%
Sin ventilación mecánica	91	22,25%
Total	409	100%

* Pacientes reportados durante el día anterior de forma agregada, UGCC

* Pacientes reportados durante el día anterior de forma agregada, UGCC

3. Hospitalización diaria en unidades de cuidados intensivos (UCI)

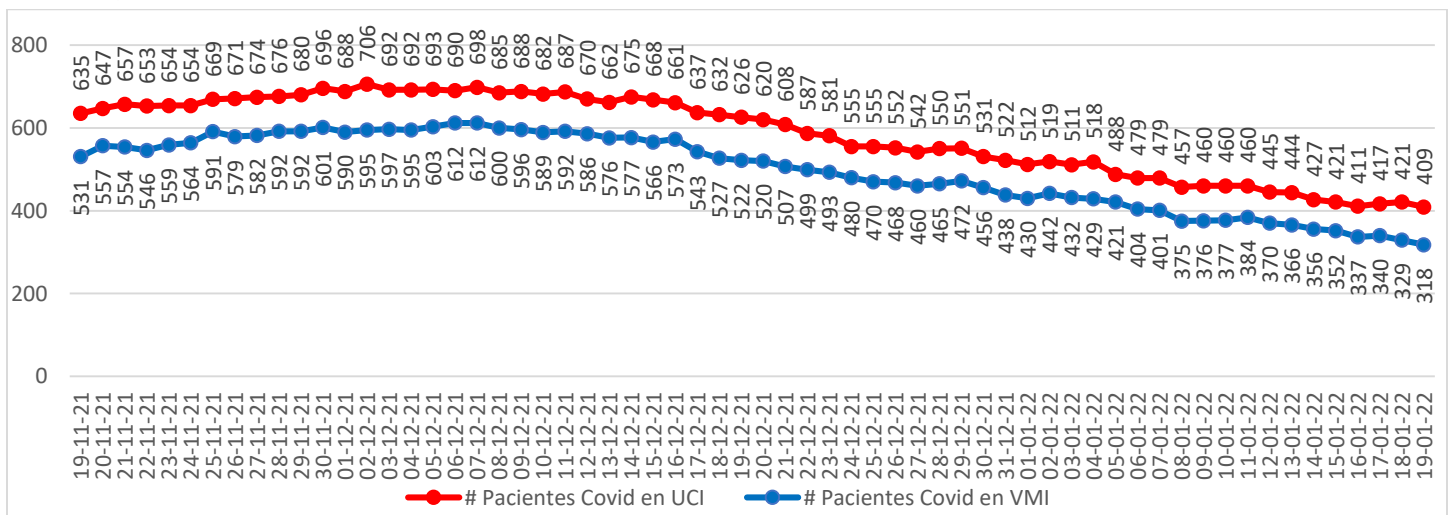

* Pacientes reportados durante el día anterior de forma agregada, UGCC

Nota explicativa: De acuerdo al manual de registro de gestión de camas en la red integrada público-privada 2021, aprobado en Resolución Exenta 244 de 22 de febrero de 2021, a partir del 23 de febrero, se comienza a reportar el N° de pacientes COVID-19 hospitalizados en UCI informados de forma agregada por los establecimientos en la plataforma UGCC, ya que los datos individualizados (Registro clínicos de los pacientes) requieren un mayor esfuerzo por parte de los establecimientos al momento de reportar y esto puede generar un atraso de notificación en la plataforma UGCC.

4. Evolución de camas UCI habilitadas y ocupadas – País

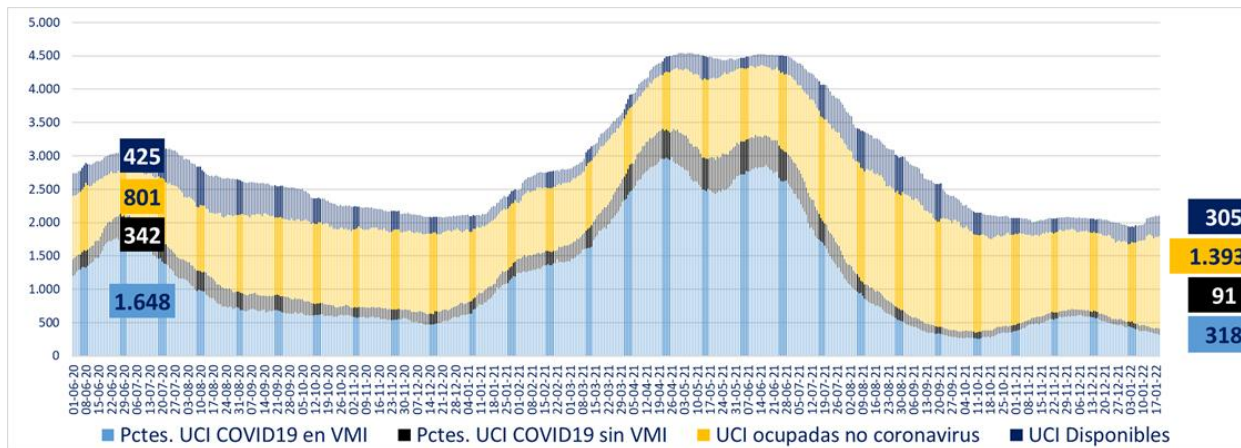

* A partir del 23 de febrero de 2021 se reportan los datos informados de forma agregada, UGCC

5. Evolución de camas UCI habilitadas y ocupadas – R. Metropolitana

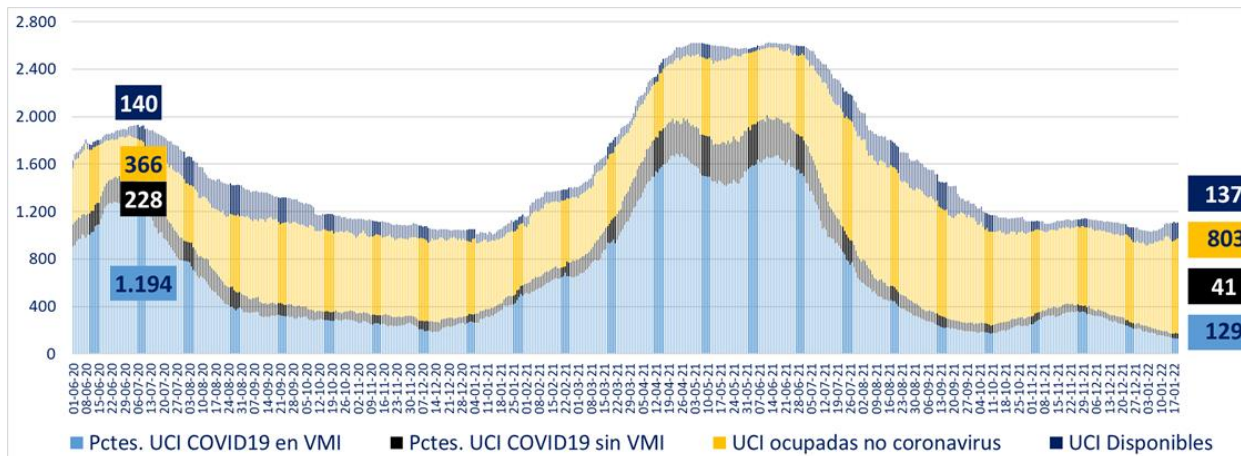

* A partir del 23 de febrero de 2021 se reportan los datos informados de forma agregada, UGCC

6. Evolución de camas UCI habilitadas y ocupadas – Regiones

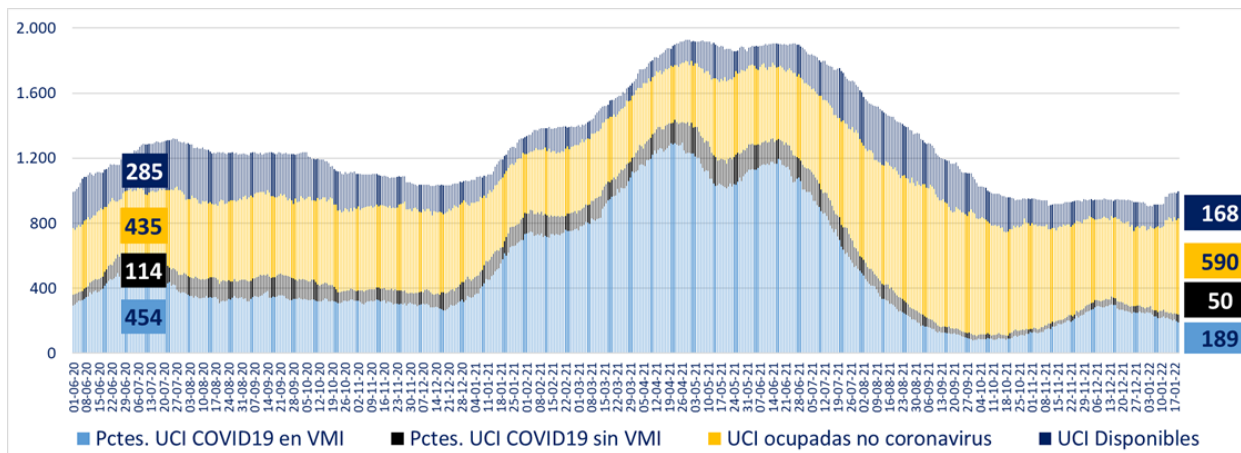

* A partir del 23 de febrero de 2021 se reportan los datos informados de forma agregada, UGCC

7. Número pacientes Covid-19 en Unidades de Cuidado Intensivo (UCI) por tramos de edad

Tramos de edad	# pacientes	% total
≤ 39 años	46	11,50%
40 a 49 años	31	7,75%
50 a 59 años	75	18,75%
60 a 69 años	117	29,25%
≥ 70 años	131	32,75%
Total	400	100%

* Pacientes reportados durante el día anterior de forma individualizada, UGCC

8. Evolución de pacientes Covid-19 en Unidades de Cuidado Intensivo (UCI) por tramos de edad

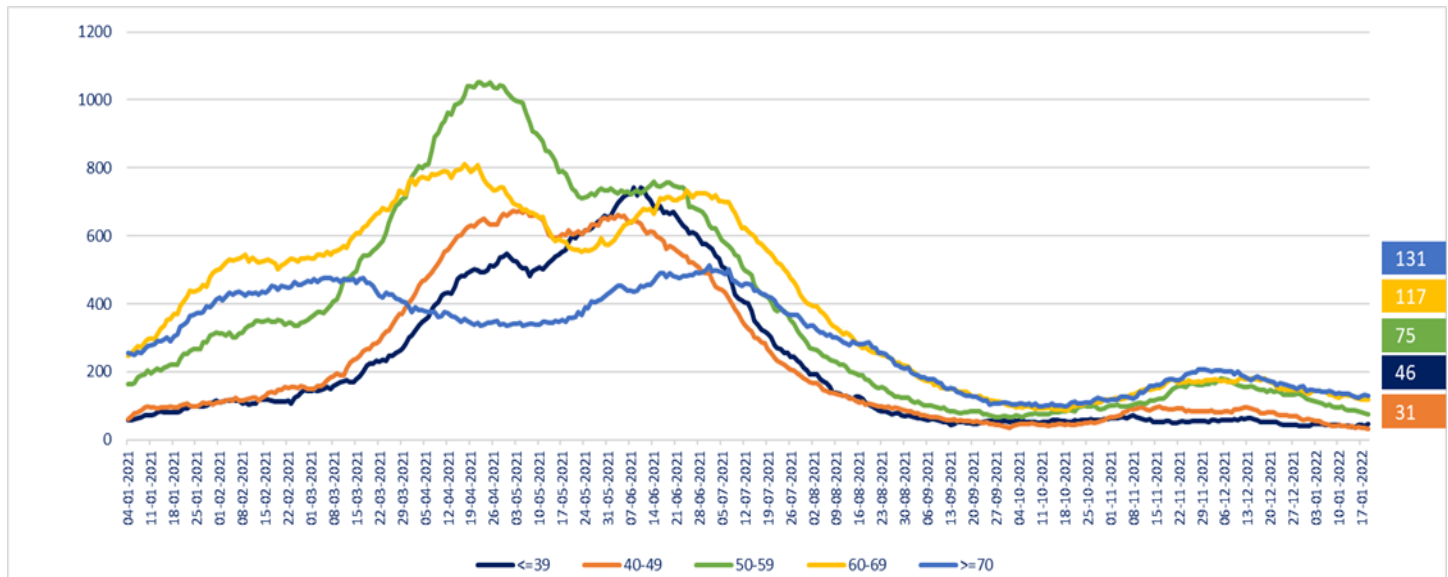

* Pacientes reportados durante el día anterior de forma individualizada, UGCC

Nota explicativa: De acuerdo al manual de registro de gestión de camas en la red integrada público-privada 2021, aprobado en Resolución Exenta 244 de 22 de febrero de 2021, a partir del 23 de febrero, se comienza a reportar el N° de pacientes COVID-19 hospitalizados en UCI informados de forma agregada por los establecimientos en la plataforma UGCC, ya que los datos individualizados (Registro clínicos de los pacientes) requieren un mayor esfuerzo por parte de los establecimientos al momento de reportar y esto puede generar un atraso de notificación en la plataforma UGCC.

9. Hospitalización de pacientes Covid19 en sistema integrado

Fecha	Camas básicas	Camas media	UTI	UCI	Total
08-12-2021	253	546	350	685	1.834
09-12-2021	264	472	321	688	1.745
10-12-2021	266	514	318	682	1.780
11-12-2021	242	494	313	687	1.736
12-12-2021	234	464	300	670	1.668
13-12-2021	239	487	305	662	1.693
14-12-2021	230	520	317	675	1.742
15-12-2021	224	513	303	668	1.708
16-12-2021	229	474	305	661	1.669
17-12-2021	212	476	297	637	1.622
18-12-2021	240	462	288	632	1.622
19-12-2021	203	428	289	626	1.546
20-12-2021	206	424	301	620	1.551
21-12-2021	212	458	274	608	1.552
22-12-2021	206	450	305	587	1.548
23-12-2021	200	420	284	581	1.485
24-12-2021	210	411	296	555	1.472
25-12-2021	194	385	297	555	1.431
26-12-2021	190	373	255	552	1.370
27-12-2021	181	391	254	542	1.368
28-12-2021	212	398	275	550	1.435
29-12-2021	192	438	268	551	1.449
30-12-2021	182	423	268	531	1.404
31-12-2021	187	404	267	522	1.380
01-01-2022	191	389	256	512	1.348
02-01-2022	169	347	240	519	1.275
03-01-2022	167	371	249	511	1.298
04-01-2022	163	389	246	518	1.316
05-01-2022	161	384	260	488	1.293
06-01-2022	185	394	247	479	1.305
07-01-2022	171	392	255	479	1.297
08-01-2022	186	383	254	457	1.280
09-01-2022	193	334	246	460	1.233
10-01-2022	200	345	243	460	1.248
11-01-2022	183	405	248	460	1.296
12-01-2022	181	374	262	445	1.262
13-01-2022	192	365	250	444	1.251
14-01-2022	194	403	240	427	1.264
15-01-2022	220	411	239	421	1.291
16-01-2022	215	382	246	411	1.254
17-01-2022	220	438	259	417	1.334
18-01-2022	214	449	253	421	1.337
19-01-2022	241	462	253	409	1.365

* Pacientes reportados durante el día anterior de forma agregada, UGCC

10. Evolución semanal de egresos hospitalarios pacientes Covid19

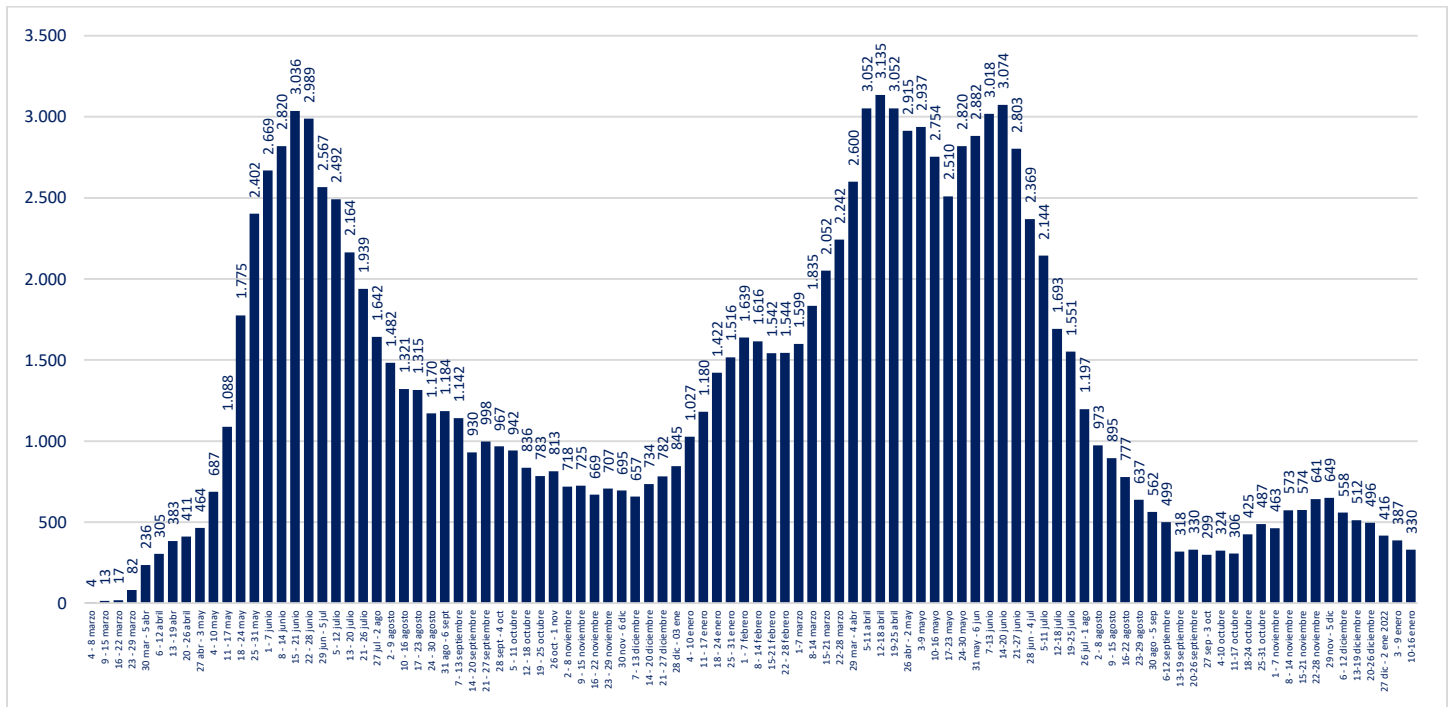

* Pacientes reportados de forma individualizada, UGCC

V. Exámenes

1. Exámenes para la detección de SARS CoV-2

	# exámenes realizados	% total	# exámenes informados últimas 24 hrs
Test de PCR	26.991.939	94,17%	56.477
Test de Antígeno	1.670.582	5,83%	14.003
Total	28.662.521	100%	70.480

2. Exámenes PCR informados por tipo de establecimiento

	# exámenes PCR realizados	% total	# exámenes PCR informados últimas 24 hrs
Instituto de Salud Pública	312.001	1,16%	640
Hospitales públicos	11.732.020	43,46%	23.125
Privados	14.947.918	55,38%	32.712
Total	26.991.939	100%	56.477

Reportado por Epidemiología MINSAL

3. Datos de exámenes PCR informados según laboratorios por región en las últimas 24 hrs.

Región	# exámenes PCR informados	# nuevos casos PCR positivos	Positividad PCR día ¹	Positividad última semana
Arica y Parinacota	872	167	19,15%	14,72%
Tarapacá	2.479	662	26,70%	21,63%
Antofagasta	4.180	844	20,19%	14,90%
Atacama	1.450	77	5,31%	6,12%
Coquimbo	1.432	269	18,78%	11,00%
Valparaíso	5.460	746	13,66%	10,61%
Metropolitana	24.491	2.803	11,45%	9,03%
O'Higgins	1.285	121	9,42%	5,83%
Maule	1.634	135	8,26%	4,15%
Ñuble	1.494	102	6,83%	6,03%
Biobío	4.545	277	6,09%	4,62%
Araucanía	2.444	202	8,27%	7,89%
Los Ríos	1.313	129	9,82%	6,89%
Los Lagos	2.296	97	4,22%	3,79%
Aysén	261	29	11,11%	7,05%
Magallanes	841	173	20,57%	15,31%
Desconocida	0	0	-	-
Total	56.477	6.833	12,10%	9,23%

¹ Positividad PCR día = nuevos casos PCR positivos / # exámenes PCR día
Región según toma la muestra

4. Datos de exámenes de antígeno según región, informados el 17 de enero

Región	# exámenes antígeno informados
Arica y Parinacota	778
Tarapacá	990
Antofagasta	310
Atacama	338
Coquimbo	542
Valparaíso	1.588
Metropolitana	4.209
O'Higgins	706
Maule	1.147
Ñuble	511
Biobío	713
Araucanía	717
Los Ríos	278
Los Lagos	563
Aysén	197
Magallanes	416
Desconocida	0
Total	14.003

5. Exámenes PCR informados según día, acumulados y número de laboratorios que reportan

Fecha	# exámenes PCR informados	# total de exámenes PCR	# laboratorios que reporta	# nuevos casos PCR positivos	Positividad PCR día ¹	Casos totales PCR positivos acumulados	Positividad PCR total
06-12-2021	55.261	24.657.833	154	1.321	2,39%	1.683.557	6,83%
07-12-2021	36.964	24.694.797	134	988	2,67%	1.684.541	6,82%
08-12-2021	43.229	24.738.026	172	1.040	2,41%	1.685.580	6,81%
09-12-2021	61.272	24.799.298	172	1.515	2,47%	1.687.094	6,80%
10-12-2021	47.131	24.846.429	146	1.260	2,67%	1.688.352	6,80%
11-12-2021	43.033	24.889.462	173	1.060	2,46%	1.689.412	6,79%
12-12-2021	58.019	24.947.481	176	1.363	2,35%	1.690.769	6,78%
13-12-2021	52.170	24.999.651	150	1.195	2,29%	1.691.963	6,77%
14-12-2021	35.990	25.035.641	131	752	2,09%	1.692.713	6,76%
15-12-2021	42.590	25.078.231	177	735	1,73%	1.693.445	6,75%
16-12-2021	62.255	25.140.486	177	1.237	1,99%	1.694.679	6,74%
17-12-2021	62.432	25.202.918	177	1.185	1,90%	1.695.861	6,73%
18-12-2021	59.698	25.262.616	177	1.192	2,00%	1.697.051	6,72%
19-12-2021	52.176	25.314.792	174	996	1,91%	1.698.043	6,71%
20-12-2021	50.694	25.365.486	155	909	1,79%	1.698.949	6,70%
21-12-2021	31.166	25.396.652	126	663	2,13%	1.699.611	6,69%
22-12-2021	39.099	25.435.751	172	658	1,68%	1.700.265	6,68%
23-12-2021	61.714	25.497.465	179	1.237	2,00%	1.701.496	6,67%
24-12-2021	52.318	25.549.783	175	1.147	2,19%	1.702.638	6,66%
25-12-2021	50.811	25.600.594	172	1.245	2,45%	1.703.879	6,66%
26-12-2021	49.918	25.650.512	171	1.065	2,13%	1.704.943	6,65%
27-12-2021	23.525	25.674.037	121	614	2,61%	1.705.557	6,64%
28-12-2021	19.941	25.693.978	125	555	2,78%	1.706.112	6,64%
29-12-2021	43.354	25.737.332	173	958	2,21%	1.707.067	6,63%
30-12-2021	60.999	25.798.331	180	1.525	2,50%	1.708.593	6,62%
31-12-2021	53.869	25.852.200	178	1.536	2,85%	1.710.125	6,62%
01-01-2022	56.248	25.908.448	177	1.589	2,82%	1.711.714	6,61%
02-01-2022	54.709	25.963.157	170	1.723	3,15%	1.713.433	6,60%
03-01-2022	23.586	25.986.743	118	870	3,69%	1.714.302	6,60%
04-01-2022	21.305	26.008.048	122	810	3,80%	1.715.113	6,59%
05-01-2022	43.127	26.051.175	172	1.380	3,20%	1.716.492	6,59%
06-01-2022	64.928	26.116.103	176	2.493	3,84%	1.718.983	6,58%
07-01-2022	65.627	26.181.730	172	3.119	4,75%	1.722.095	6,58%
08-01-2022	68.709	26.250.439	179	3.645	5,30%	1.725.732	6,57%
09-01-2022	67.461	26.317.900	180	3.399	5,04%	1.729.118	6,57%
10-01-2022	61.135	26.379.035	164	3.423	5,60%	1.732.542	6,57%
11-01-2022	44.821	26.423.856	134	3.245	7,24%	1.735.790	6,57%
12-01-2022	48.237	26.472.093	176	3.513	7,28%	1.739.305	6,57%
13-01-2022	85.223	26.557.316	183	5.883	6,90%	1.745.176	6,57%
14-01-2022	78.612	26.635.928	184	6.753	8,59%	1.751.984	6,58%
15-01-2022	83.103	26.719.031	183	7.547	9,08%	1.759.611	6,59%
16-01-2022	84.944	26.803.975	181	7.571	8,91%	1.767.276	6,59%
17-01-2022	79.160	26.883.135	158	7.431	9,39%	1.774.768	6,60%
18-01-2022	52.327	26.935.462	135	5.988	11,44%	1.780.826	6,61%
19-01-2022	56.477	26.991.939	172	6.833	12,10%	1.787.720	6,62%

¹ Positividad PCR día= nuevos casos PCR positivos / # exámenes PCR día. Positividad total= casos PCR positivos totales/ total de exámenes PCR

Reportado por Epidemiología MINSAL.

www.gob.cl/coronavirus

6. Porcentaje y media móvil (siete días) de positividad de exámenes PCR

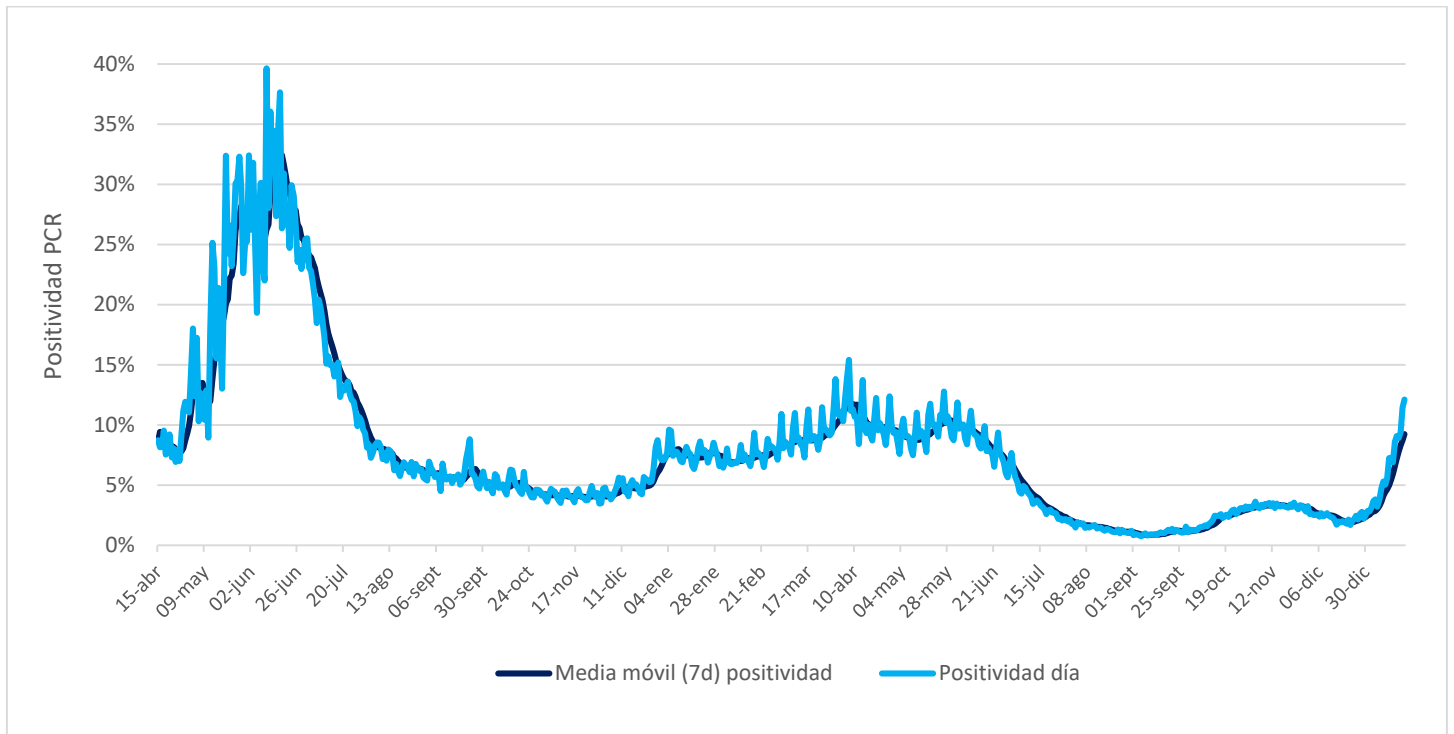

VI. Residencias sanitarias

1. Datos de residencias sanitarias informadas por región

Región	N° de Residencias Habilitadas	N° de Camas Totales	N° de Usuarios en Residencia	N° de Camas Disponibles	FOR
Arica y Parinacota	2	249	157	10	94%
Tarapacá	7	455	438	6	98%
Antofagasta	4	193	155	10	93%
Atacama	1	30	30	0	100%
Coquimbo	1	95	74	4	95%
Valparaíso	1	277	173	16	91%
Metropolitana	6	1.189	734	167	81%
O'Higgins	3	87	82	0	100%
Maule	4	291	193	6	97%
Ñuble	3	88	64	0	100%
Biobío	5	505	452	6	98%
Araucanía	2	174	103	0	100%
Los Ríos	1	120	68	19	78%
Los Lagos	2	120	82	7	92%
Aysén	1	25	17	3	84%
Magallanes	2	41	30	8	77%
Totales de RS	45	3.939	2.852	262	91%
Otros Dispositivos	2	450	472	11	98%
Total	47	4.389	3.324	273	92%

- **N° de Residencias Habilitadas:** Número de dispositivos u hoteles habilitados.
- **N° de Camas Totales:** Número total de camas contratadas.
- **N° de Usuarios en Residencia:** Número de personas hospedadas en este día.
- **N° de Camas Disponibles:** Número total de camas disponibles para recibir usuarios. *(En este número se descuentan las camas que se consideran inhabilitadas por aseo, mantención, pieza compartida o para uso de staff de persona de turno)*
- **FOR:** factor de ocupación real, equivale a la ocupación, pero considerando el número de camas inhabilitadas
***FOR = camas ocupadas / (camas totales - camas inhabilitadas) ***