

REPORTE

DIARIO

19 de febrero de 2023



#CuidémonosEntreTodos

I. Casos confirmados de COVID-19

1. Casos confirmados acumulados a nivel nacional

Región	Casos confirmados acumulados	Fallecidos confirmados totales ¹	Fallecidos sospechosos probables u otros totales ²	Fallecidos totales	Casos confirmados recuperados ³	Casos confirmados por antígeno	Casos con sospecha de reinfección
Arica Parinacota	79.478	751	147	898	78.157	25.052	1.362
Tarapacá	113.159	1.053	119	1.172	111.591	28.908	841
Antofagasta	182.490	1.656	301	1.957	179.787	31.941	2.190
Atacama	116.069	595	121	716	114.917	50.120	1.482
Coquimbo	209.731	1.640	302	1.942	206.937	61.861	1.948
Valparaíso	488.271	5.212	1.234	6.446	479.521	142.875	3.120
Metropolitana	1.949.450	24.596	6.208	30.804	1.909.971	388.225	26.603
O'Higgins	219.668	2.242	577	2.819	215.834	68.483	1.398
Maule	344.445	2.826	509	3.335	339.313	107.962	4.480
Ñuble	156.922	1.119	201	1.320	154.669	53.623	1.641
Biobío	506.572	4.112	695	4.807	499.014	119.911	3.985
Araucanía	291.790	2.324	583	2.907	287.293	56.045	4.263
De los Ríos	146.785	1.168	235	1.403	144.409	44.690	1.705
De los Lagos	241.171	2.185	379	2.564	237.181	37.938	4.246
Aysén	35.960	193	27	220	35.557	13.949	2.191
Magallanes	67.298	667	106	773	66.109	11.485	2.711
Desconocida	42	0	2	2	41	0	0
Total	5.149.301	52.339	11.746	64.085	5.060.301	1.243.068	64.166

2. Casos nuevos a nivel nacional

Región	Casos nuevos totales ⁴	Casos nuevos con síntomas	Casos nuevos sin síntomas	Casos nuevos reportados por laboratorio ⁵	Casos nuevos confirmados por antígeno	Casos activos confirmados ⁶	Tasa de incidencia activos ⁷
Arica Parinacota	20	10	5	5	16	59	22,7
Tarapacá	19	15	1	3	14	51	12,7
Antofagasta	40	26	1	13	26	136	19,0
Atacama	37	21	9	7	30	124	38,9
Coquimbo	61	50	3	8	48	144	16,6
Valparaíso	151	115	6	30	119	439	21,8
Metropolitana	649	456	35	158	405	1.830	21,9
O'Higgins	70	55	5	10	50	224	22,0
Maule	88	58	4	26	51	240	20,6
Ñuble	49	37	0	12	43	150	28,9
Biobío	181	140	5	36	139	512	30,5
Araucanía	92	50	8	34	52	212	20,6
De los Ríos	50	34	1	15	46	163	39,6
De los Lagos	62	39	6	17	33	177	19,5
Aysén	7	5	2	0	6	26	24,0
Magallanes	9	6	1	2	4	27	14,8
Desconocida	0	0	0	0	0	0	0,0
Total	1.585	1.117	92	376	1.082	4.514	22,6

Información EpiVigila, Epidemiología y DEIS MINSAL. Datos provisionarios y en proceso de validación. Algunas actualizaciones podrían verse reflejadas solamente en el recuento acumulado. Las definiciones de caso confirmado, probable, con sospecha de infección o reinfección y de los periodos de aislamiento corresponden a las contenidas en el ordinario B51 N.º 4915 de la Subsecretaría de Salud Pública. Los casos confirmados, ya sean acumulados, nuevos, activos o recuperados incluyen a los casos confirmados desde el 10-02-2021 por antígeno y a los acumulados con sospecha de reinfección.

1 Casos clasificados con causa de muerte CIE-10 U07.1 (caso confirmado con resultado positivo de la prueba), según estadísticas del DEIS.

2 Casos clasificados con causa de muerte CIE-10 U07.2 (caso sospechoso, probable o diagnosticado clínica y epidemiológicamente, sin prueba positiva confirmada por laboratorio), según estadísticas del DEIS.

3 Para el cálculo estimado de confirmados recuperados se substraen a los casos confirmados acumulados, los casos activos confirmados y los casos fallecidos, independientemente de su causa de muerte.

4 Persona que cumple con definición de caso según normativa vigente, que cuenta con test de PCR o antígeno positivo en las últimas 24 hrs, según fecha de resultado informada por laboratorio. Incluye casos con sospecha de reinfección, y es independiente de la fecha de notificación o síntomas señalada en EpiVigila.

5 Casos que, teniendo un test de PCR o antígeno positivo, no están ingresados aún en la plataforma de vigilancia epidemiológica (EpiVigila).

6 El cálculo de casos activos excluye a quienes hayan fallecido, independientemente de la causa de muerte, y se consideran aquellos con cinco o menos días transcurridos desde la fecha de inicio de síntomas o de la toma de muestras para casos asintomáticos, según lo señalado en la resolución vigente.

7 Tasa de incidencia activos = (casos activos confirmados / población) * 100.000. Población INE 2023, según proyección poblacional Censo 2017.

3. Casos confirmados totales, casos activos y fallecidos

Fecha	Casos totales acumulados	Casos nuevos totales ¹	Casos nuevos con síntomas	Casos nuevos sin síntomas	Casos activos ²	Fallecidos ³	Casos confirmados recuperados ⁴
06-01-2023	5.058.315	5.109	3.203	368	11.048	51.595	4.967.277
07-01-2023	5.062.734	4.162	2.565	347	12.508	51.625	4.970.236
08-01-2023	5.066.518	3.578	2.252	312	12.191	51.652	4.974.337
09-01-2023	5.069.041	2.414	1.576	143	9.614	51.668	4.979.437
10-01-2023	5.071.034	1.919	1.440	89	7.614	51.676	4.983.430
11-01-2023	5.074.837	3.697	2.379	235	7.808	51.681	4.987.039
12-01-2023	5.078.573	3.541	2.180	296	8.329	51.730	4.990.007
13-01-2023	5.081.862	3.130	2.024	239	9.011	51.756	4.992.612
14-01-2023	5.084.978	2.931	1.866	198	9.567	51.783	4.994.221
15-01-2023	5.087.555	2.476	1.632	203	8.040	51.795	4.998.237
16-01-2023	5.089.405	1.774	1.180	91	6.740	51.823	5.001.387
17-01-2023	5.090.883	1.399	1.049	54	5.462	51.829	5.004.143
18-01-2023	5.093.902	2.897	1.929	186	5.918	51.838	5.006.540
19-01-2023	5.096.886	2.813	1.858	230	6.503	51.879	5.008.753
20-01-2023	5.099.468	2.522	1.664	229	7.043	51.895	5.010.685
21-01-2023	5.101.837	2.276	1.453	186	7.326	51.918	5.012.673
22-01-2023	5.103.912	2.042	1.327	179	6.280	51.938	5.015.684
23-01-2023	5.105.289	1.324	918	76	5.232	51.951	5.018.109
24-01-2023	5.106.463	1.124	856	40	4.359	51.957	5.020.156
25-01-2023	5.108.929	2.366	1.613	156	4.721	51.960	5.022.095
26-01-2023	5.111.145	2.114	1.416	153	5.055	51.998	5.023.727
27-01-2023	5.113.124	1.870	1.270	150	5.411	52.013	5.025.312
28-01-2023	5.115.130	1.937	1.339	134	5.798	52.030	5.026.843
29-01-2023	5.116.768	1.605	1.064	114	5.014	52.056	5.029.152
30-01-2023	5.117.952	1.175	803	55	4.268	52.071	5.031.082
31-01-2023	5.118.981	1.001	750	38	3.614	52.077	5.032.765
01-02-2023	5.120.975	1.906	1.357	130	3.997	52.081	5.034.229
02-02-2023	5.123.007	1.901	1.264	140	4.428	52.114	5.035.634
03-02-2023	5.124.971	1.778	1.149	105	4.881	52.121	5.037.061
04-02-2023	5.126.657	1.637	1.117	105	5.153	52.136	5.038.380
05-02-2023	5.128.130	1.428	948	115	4.514	52.155	5.040.401
06-02-2023	5.129.209	1.061	756	44	3.964	52.169	5.042.030
07-02-2023	5.130.204	965	737	43	3.349	52.173	5.043.640
08-02-2023	5.132.118	1.819	1.246	132	3.788	52.178	5.044.980
09-02-2023	5.133.941	1.766	1.209	113	4.206	52.199	5.046.237
10-02-2023	5.135.705	1.715	1.171	121	4.698	52.222	5.047.376
11-02-2023	5.137.305	1.534	1.030	112	4.903	52.242	5.048.656
12-02-2023	5.138.732	1.385	965	84	4.315	52.254	5.050.572
13-02-2023	5.139.804	1.005	728	34	3.733	52.269	5.052.116
14-02-2023	5.140.809	930	711	33	3.253	52.271	5.053.601
15-02-2023	5.142.449	1.595	1.137	97	3.476	52.278	5.054.947
16-02-2023	5.144.220	1.723	1.166	110	3.911	52.296	5.056.103
17-02-2023	5.146.020	1.741	1.230	98	4.531	52.309	5.057.182
18-02-2023	5.147.683	1.585	1.121	100	4.862	52.322	5.058.432
19-02-2023	5.149.301	1.585	1.117	92	4.514	52.339	5.060.301

Nota explicativa: para esta tabla, el cálculo de casos confirmados activos y casos confirmados recuperados corresponde a la información disponible en la fecha en que se reportan en el Informe Diario. Los casos confirmados, ya sean acumulados, nuevos, activos o recuperados incluyen a los casos confirmados desde el 10-02-2021 por antígeno y a los acumulados con sospecha de reinfección.

1 Persona que cumple con definición de caso según normativa vigente, que cuenta con test de PCR o antígeno positivo en las últimas 24 hrs, según fecha de resultado informada por laboratorio. Incluye casos con sospecha de reinfección, y es independiente de la fecha de notificación o síntomas señalada en Epivigila.

2 El cálculo de casos activos excluye a quienes hayan fallecido, independientemente de la causa de muerte, y se consideran aquellos con cinco o menos días transcurridos desde la fecha de inicio de síntomas o de la toma de muestras para casos asintomáticos, según lo señalado en la resolución vigente.

3 Corresponde a casos clasificados con causa de muerte U07.1 (caso confirmado con resultado positivo de la prueba), según estadísticas del DEIS.

4 Para el cálculo estimado de confirmados recuperados se subtrae a los casos confirmados acumulados, los casos activos confirmados y los casos fallecidos, independientemente de su causa de muerte.

4. Curva de casos activos y recuperados según fecha de inicio de síntomas

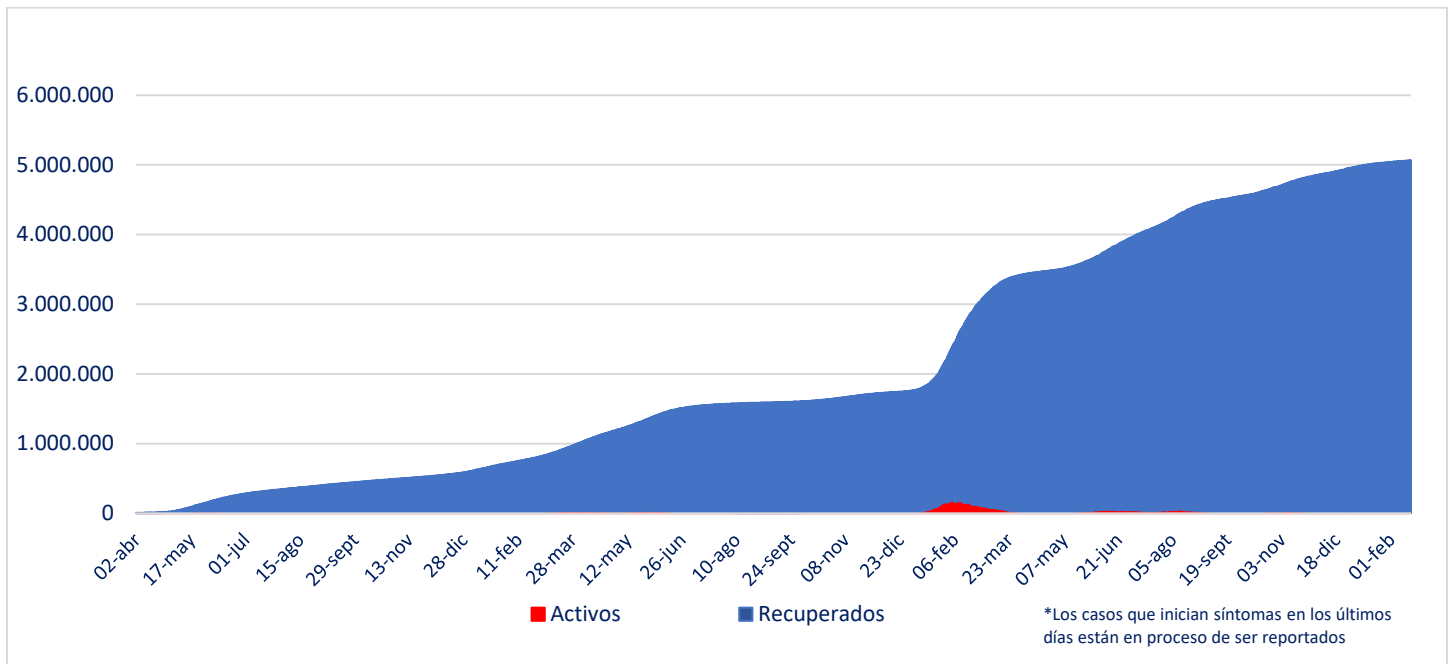

Fuente: Sistema de Notificación EPIVIGILA. Depto. de Epidemiología, MINSAL

Nota explicativa: para construir esta curva, se realiza el cálculo de casos activos y recuperados a partir del último día disponible de información, actualizando la curva completa hacia atrás. El número de fallecidos no aparece en este gráfico.

5. Evolución de nuevos casos confirmados por 100 mil habitantes (media móvil 7 días)

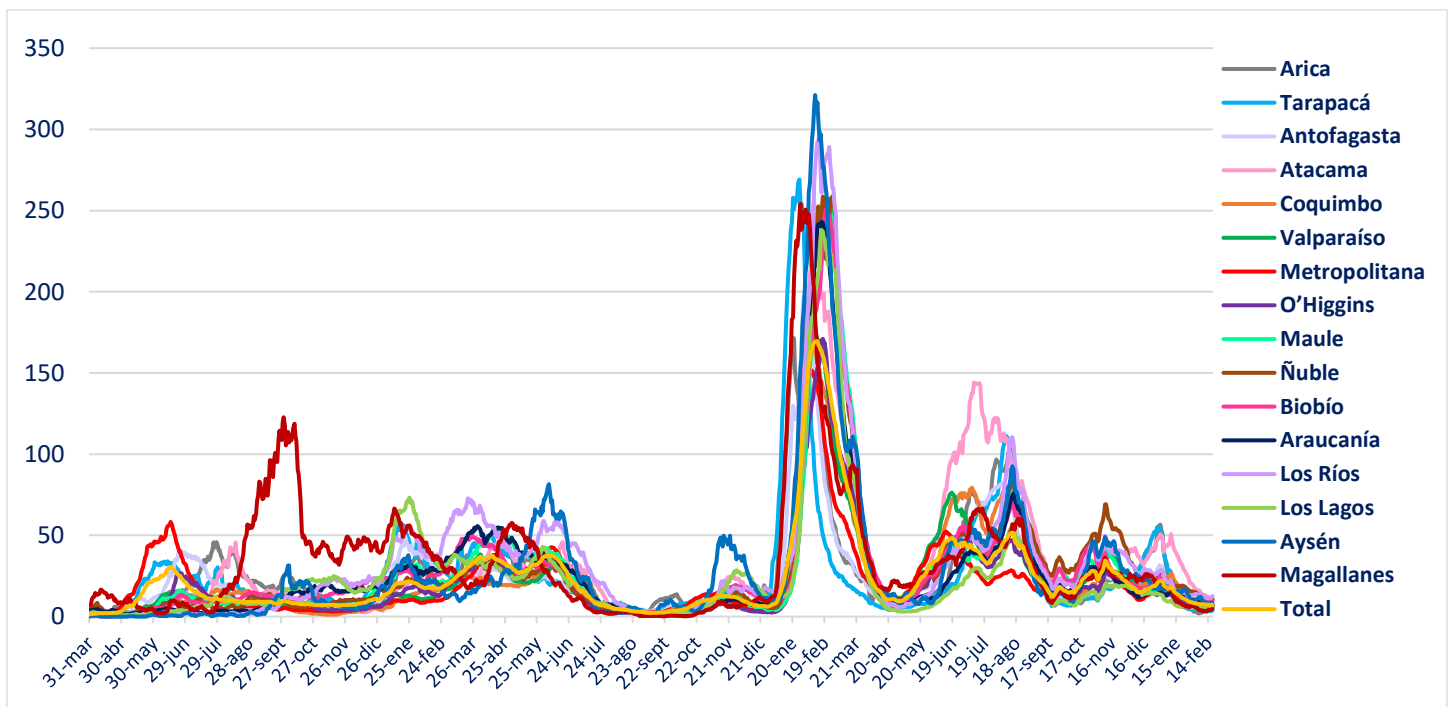

II. Casos probables

1. Casos probables por región

Región	Casos probables acumulados	Casos activos probables ¹
Arica Parinacota	3.439	0
Tarapacá	10.389	0
Antofagasta	6.818	0
Atacama	1.741	0
Coquimbo	9.402	0
Valparaíso	50.212	1
Metropolitana	161.603	0
O'Higgins	14.800	0
Maule	10.643	0
Ñuble	10.182	0
Biobío	35.895	0
Araucanía	11.319	0
De los Ríos	6.034	0
De los Lagos	16.328	0
Aysén	1.794	0
Magallanes	3.289	0
Desconocida	0	0
Total	353.888	1

Datos provisorios y en proceso de validación. Algunas actualizaciones podrían verse reflejadas solamente en el recuento acumulado.

¹ La definición vigente de caso probable corresponde a la contenida en el ordinario B51 N.º 4915 de la Subsecretaría de Salud Pública. Se consideran activos a aquellos con cinco o menos días transcurridos desde la fecha de inicio de síntomas o de la toma de muestras para casos asintomáticos, según lo señalado en la resolución vigente.

2. Casos probables acumulados y activos informados por fecha

Fecha	Casos probables acumulados	Casos activos probables ¹
06-01-2023	353.862	1
07-01-2023	353.864	1
08-01-2023	353.864	2
09-01-2023	353.863	0
10-01-2023	353.865	1
11-01-2023	353.868	2
12-01-2023	353.869	1
13-01-2023	353.872	3
14-01-2023	353.873	5
15-01-2023	353.873	3
16-01-2023	353.872	2
17-01-2023	353.872	1
18-01-2023	353.873	0
19-01-2023	353.873	0
20-01-2023	353.873	1
21-01-2023	353.875	3
22-01-2023	353.875	3
23-01-2023	353.874	2
24-01-2023	353.876	1
25-01-2023	353.876	1
26-01-2023	353.875	4
27-01-2023	353.874	3
28-01-2023	353.877	4
29-01-2023	353.878	3
30-01-2023	353.879	3
31-01-2023	353.881	4
01-02-2023	353.882	6
02-02-2023	353.880	5
03-02-2023	353.880	2
04-02-2023	353.882	3
05-02-2023	353.882	1
06-02-2023	353.884	2
07-02-2023	353.884	2
08-02-2023	353.887	4
09-02-2023	353.884	2
10-02-2023	353.882	1
11-02-2023	353.886	5
12-02-2023	353.886	4
13-02-2023	353.885	3
14-02-2023	353.888	5
15-02-2023	353.891	4
16-02-2023	353.889	1
17-02-2023	353.890	2
18-02-2023	353.889	2
19-02-2023	353.888	1

Datos provisorios y en proceso de validación. Algunas actualizaciones podrían verse reflejadas solamente en el recuento acumulado.

¹ La definición vigente de caso probable corresponde a la contenida en el ordinario B51 N.º 4915 de la Subsecretaría de Salud Pública. Se consideran activos a aquellos con cinco o menos días transcurridos desde la fecha de inicio de síntomas o de la toma de muestras para casos asintomáticos, según lo señalado en la resolución vigente.

III. Pacientes Fallecidos

1. Pacientes fallecidos por grupo etario

Tramos de edad	Fallecidos confirmados U07.1 ¹	% total	% agrupado	Fallecidos sospechosos, probables u otros U07.2 ²	% total	% agrupado	Fallecidos totales	% total	% agrupado
≤ 39 años	1.358	2,59%	2,59%	388	3,30%	3,30%	1.746	2,72%	2,72%
40 a 49 años	1.972	3,77%	3,77%	486	4,14%	4,14%	2.458	3,84%	3,84%
50 a 59 años	5.126	9,79%	9,79%	1.119	9,53%	9,53%	6.245	9,74%	9,74%
60 a 69 años	9.633	18,41%	18,41%	1.993	16,97%	16,97%	11.626	18,14%	18,14%
70 a 79 años	13.765	26,30%	65,44%	2.989	25,45%	66,07%	16.754	26,14%	65,55%
80 a 89 años	14.131	27,00%		3.200	27,24%		17.331	27,04%	
≥90 años	6.354	12,14%		1.571	13,37%		7.925	12,37%	
Total	52.339	100%	100%	11.746	100%	100%	64.085	100%	100%

1 Código CIE-10 U07.1 COVID-19, virus identificado:
Caso confirmado con resultado positivo de la prueba.

2 Código CIE-10 U07.2 COVID-19, virus no identificado:
Diagnosticado clínica y epidemiológicamente con COVID-19
Caso probable de COVID-19
Caso sospechoso de COVID-19

2. Fallecidos confirmados según fecha de defunción, de acuerdo a criterios DEIS

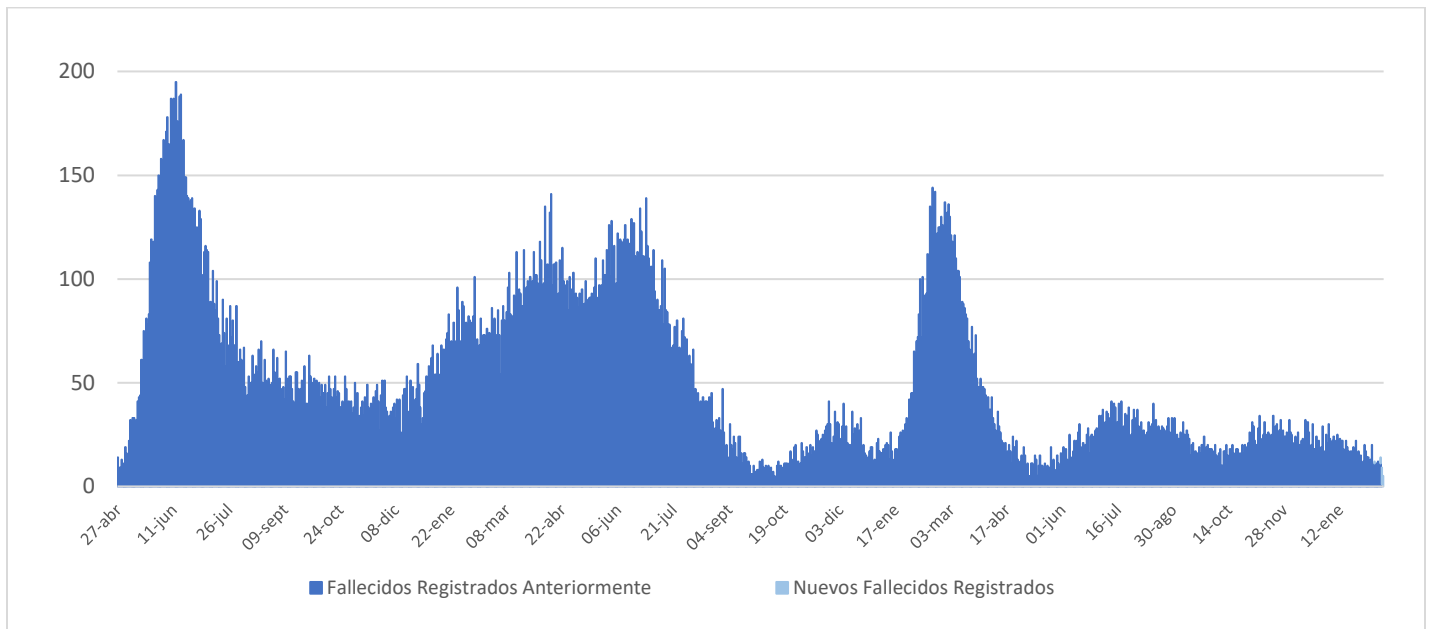

IV. Capacidad Hospitalaria

1. Sistema Integrado Covid 19, camas de unidades de cuidados intensivos (UCI)

Total de camas críticas	1.764	Camas críticas disponibles	312	Camas críticas ocupadas	1.452
-------------------------	-------	----------------------------	-----	-------------------------	-------

2. Hospitalización en unidades de cuidados intensivos (UCI) de pacientes Covid 19

Región	# pacientes	% total
Arica	0	0,00%
Tarapacá	0	0,00%
Antofagasta	4	4,40%
Atacama	2	2,20%
Coquimbo	4	4,40%
Valparaíso	6	6,59%
Santiago	48	52,75%
O'Higgins	2	2,20%
Maule	5	5,49%
Ñuble	2	2,20%
Biobío	6	6,59%
Araucanía	4	4,40%
Los Ríos	1	1,10%
Los Lagos	3	3,30%
Aysén	3	3,30%
Magallanes	1	1,10%
Total	91	100%

Tipo de ventilación	# pacientes	% total
En ventilación mecánica	77	84,62%
Sin ventilación mecánica	14	15,38%
Total	91	100%

* Pacientes reportados durante el día anterior de forma agregada, UGCC

* Pacientes reportados durante el día anterior de forma agregada, UGCC

3. Hospitalización diaria en unidades de cuidados intensivos (UCI)

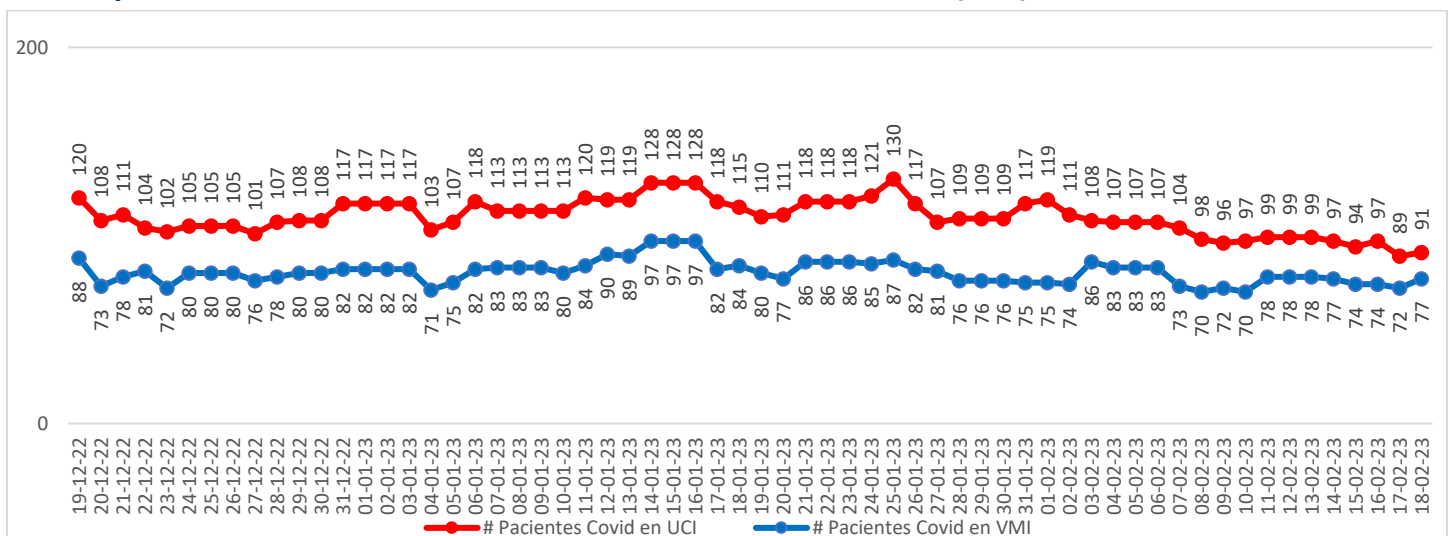

* Pacientes reportados durante el día anterior de forma agregada, UGCC – Información del gráfico, últimos 60 días
 Nota explicativa: De acuerdo al manual de registro de gestión de camas en la red integrada público-privada 2021, aprobado en Resolución Exenta 244 de 22 de febrero de 2021, a partir del 23 de febrero de 2021, se comienza a reportar el N° de pacientes COVID-19 hospitalizados en UCI informados de forma agregada por los establecimientos en la plataforma UGCC, ya que los datos individualizados (Registro clínicos de los pacientes) requieren un mayor esfuerzo por parte de los establecimientos al momento de reportar y esto puede generar un atraso de notificación en la plataforma UGCC.

4. Evolución de camas UCI habilitadas y ocupadas – País

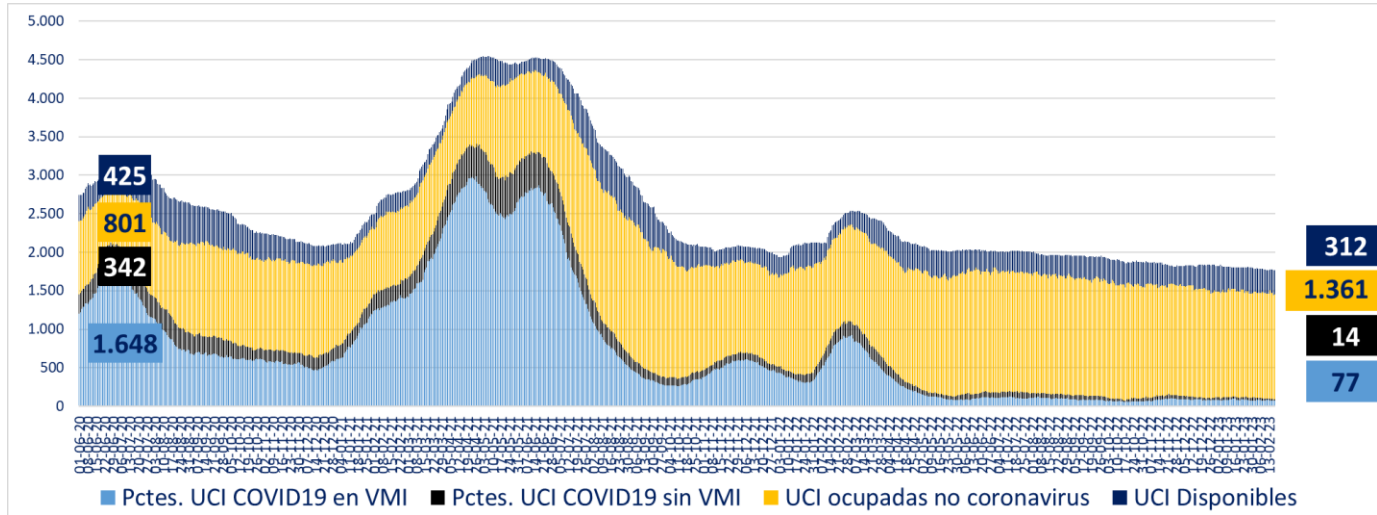

* A partir del 23 de febrero de 2021 se reportan los datos informados de forma agregada, UGCC

5. Evolución de camas UCI habilitadas y ocupadas – R. Metropolitana

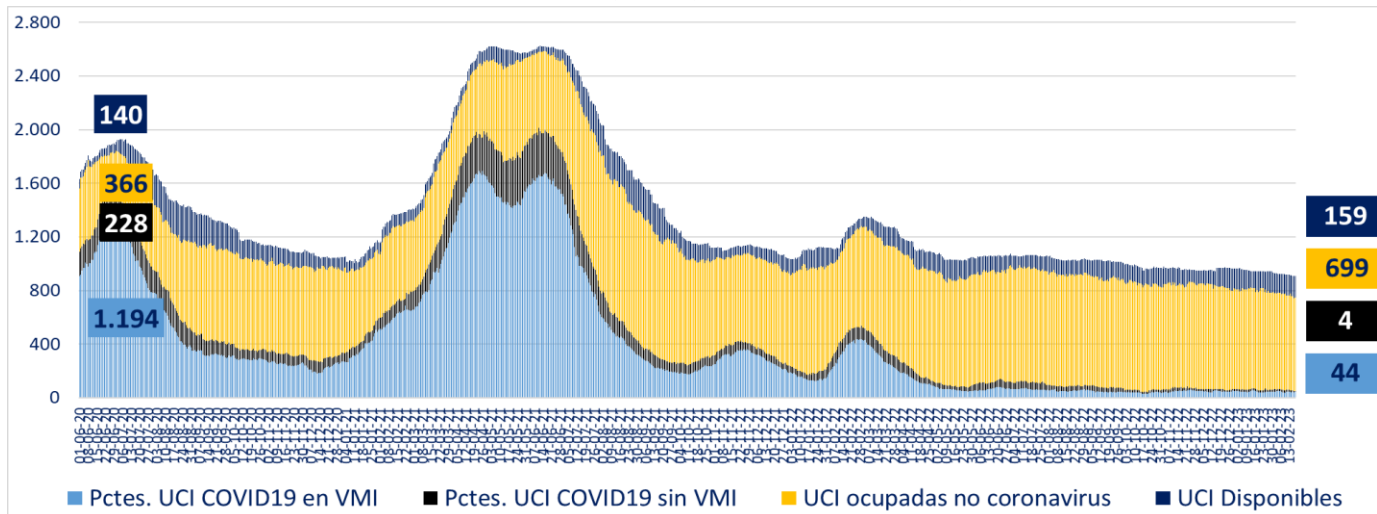

* A partir del 23 de febrero de 2021 se reportan los datos informados de forma agregada, UGCC

6. Evolución de camas UCI habilitadas y ocupadas – Regiones

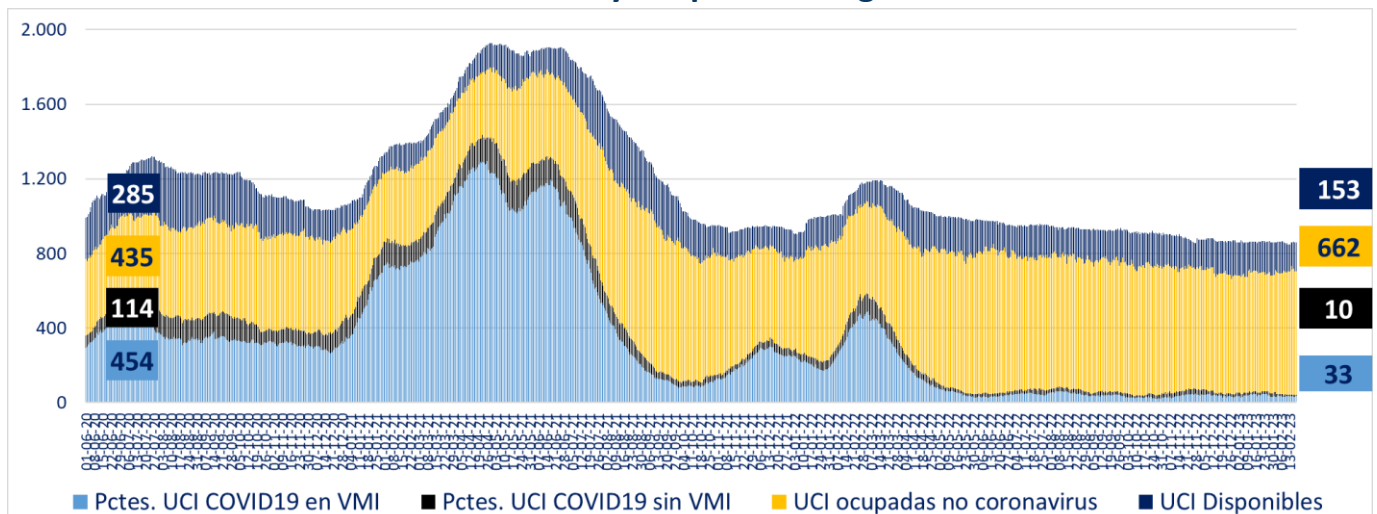

* A partir del 23 de febrero de 2021 se reportan los datos informados de forma agregada, UGCC

7. Número pacientes Covid-19 en Unidades de Cuidado Intensivo (UCI) por tramos de edad

Tramos de edad	# pacientes	% total
≤ 39 años	8	9,20%
40 a 49 años	5	5,75%
50 a 59 años	16	18,39%
60 a 69 años	23	26,44%
≥ 70 años	35	40,23%
Total	87	100%

* Pacientes reportados durante el día anterior de forma individualizada, UGCC

8. Evolución de pacientes Covid-19 en Unidades de Cuidado Intensivo (UCI) por tramos de edad

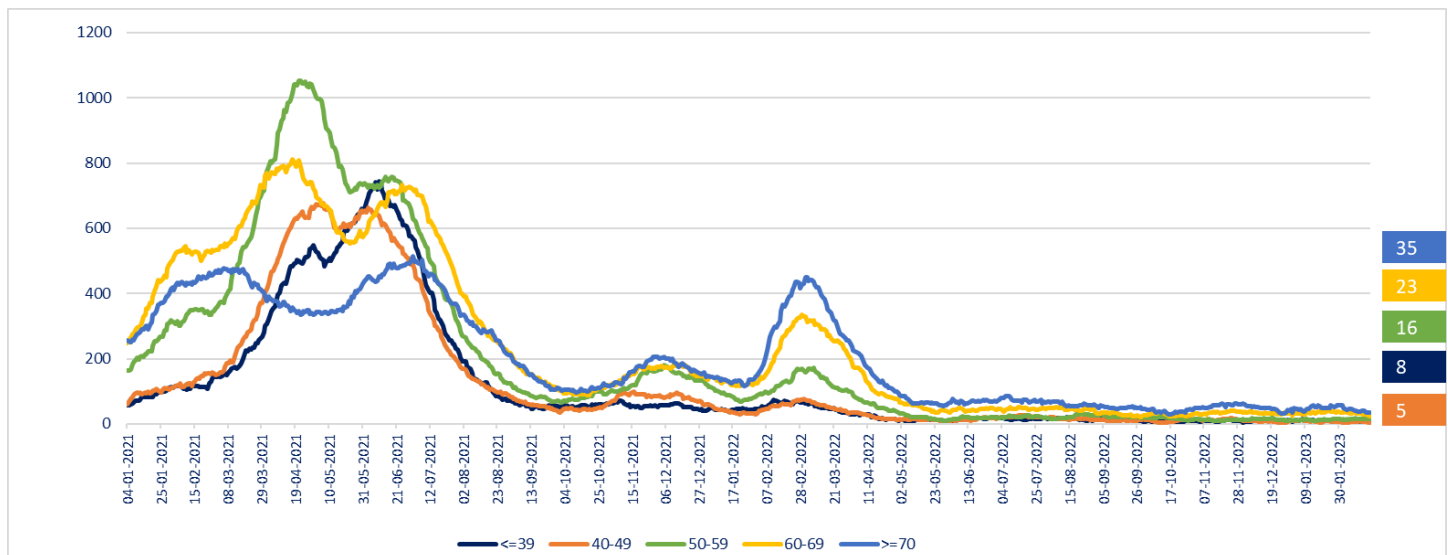

* Pacientes reportados durante el día anterior de forma individualizada, UGCC – Información del gráfico, desde el 04 de enero del 2021

Nota explicativa: De acuerdo al manual de registro de gestión de camas en la red integrada público-privada 2021, aprobado en Resolución Exenta 244 de 22 de febrero de 2021, a partir del 23 de febrero, se comienza a reportar el N° de pacientes COVID-19 hospitalizados en UCI informados de forma agregada por los establecimientos en la plataforma UGCC, ya que los datos individualizados (Registro clínicos de los pacientes) requieren un mayor esfuerzo por parte de los establecimientos al momento de reportar y esto puede generar un atraso de notificación en la plataforma UGCC.

9. Hospitalización de pacientes Covid19 en sistema integrado

Fecha	Camas básicas	Camas media	UTI	UCI	Total
09-01-2023	291	439	171	113	1.014
10-01-2023	300	492	172	113	1.077
11-01-2023	296	508	167	120	1.091
12-01-2023	300	492	182	119	1.093
13-01-2023	315	499	189	119	1.122
14-01-2023	311	492	167	128	1.098
15-01-2023	311	492	167	128	1.098
16-01-2023	311	492	167	128	1.098
17-01-2023	332	450	168	118	1.068
18-01-2023	325	433	149	115	1.022
19-01-2023	314	439	145	110	1.008
20-01-2023	306	435	142	111	994
21-01-2023	298	401	150	118	967
22-01-2023	298	401	150	118	967
23-01-2023	298	401	150	118	967
24-01-2023	276	400	154	121	951
25-01-2023	298	431	149	130	1.008
26-01-2023	275	395	162	117	949
27-01-2023	257	416	144	107	924
28-01-2023	249	422	149	109	929
29-01-2023	249	422	149	109	929
30-01-2023	249	422	149	109	929
31-01-2023	260	399	138	117	914
01-02-2023	243	404	116	119	882
02-02-2023	248	384	115	111	858
03-02-2023	229	355	120	108	812
04-02-2023	232	341	122	107	802
05-02-2023	232	341	122	107	802
06-02-2023	232	341	122	107	802
07-02-2023	237	335	111	104	787
08-02-2023	229	327	117	98	771
09-02-2023	226	314	105	96	741
10-02-2023	227	310	109	97	743
11-02-2023	396	302	113	99	910
12-02-2023	396	302	113	99	910
13-02-2023	396	302	113	99	910
14-02-2023	217	301	114	97	729
15-02-2023	224	318	99	94	735
16-02-2023	194	312	98	97	701
17-02-2023	198	312	91	89	690
18-02-2023	196	370	89	91	746

* Pacientes reportados durante el día anterior de forma agregada, UGCC – Información últimos 40 días

10. Evolución semanal de egresos hospitalarios pacientes Covid19

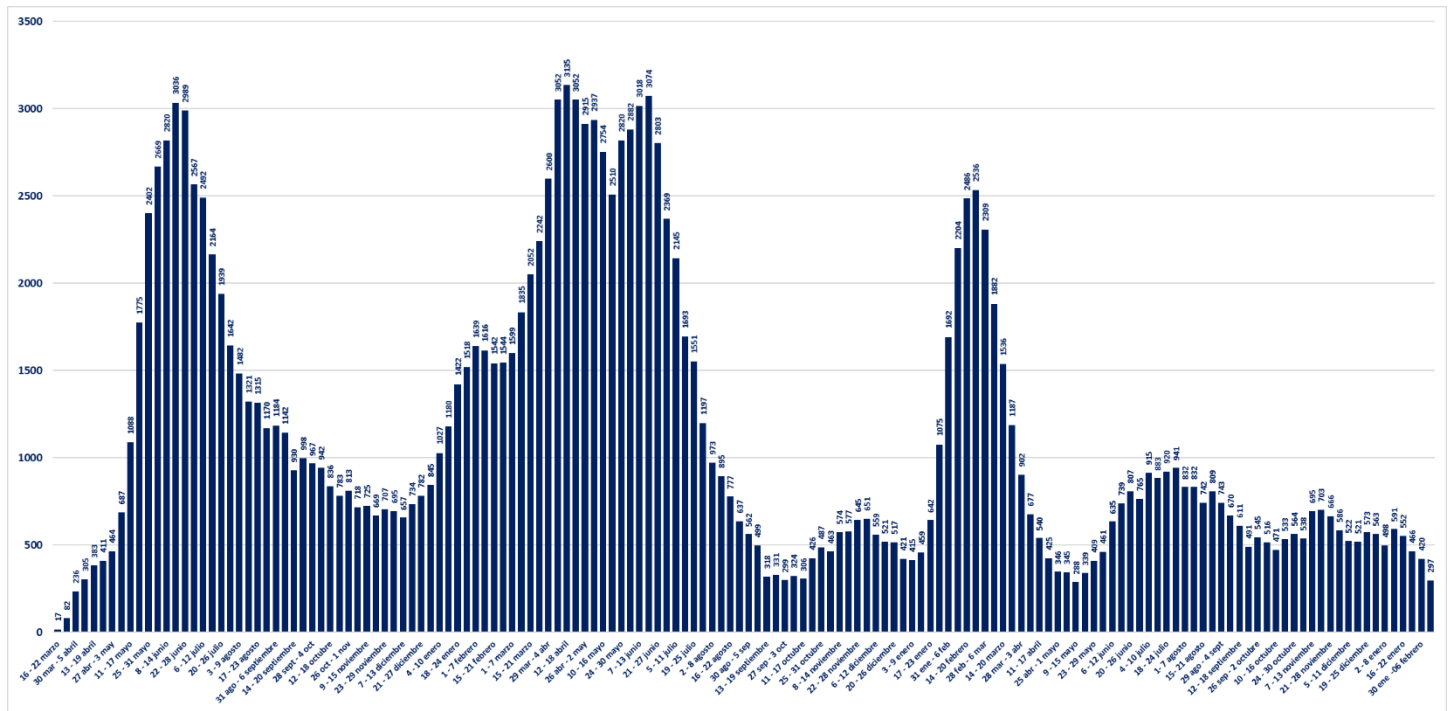

* Pacientes reportados de forma individualizada, UGCC – Información de egresos desde la Semana del 4 al 8 marzo del 2020

V. Exámenes

1. Exámenes para la detección de SARS CoV-2

	# exámenes realizados	% total	# exámenes informados últimas 24 hrs
Test de PCR	40.152.461	83,07%	6.034
Test de Antígeno	8.186.073	16,93%	5.705
Total	48.338.534	100%	11.739

2. Exámenes PCR informados por tipo de establecimiento

	# exámenes PCR realizados	% total	# exámenes PCR informados últimas 24 hrs
Instituto de Salud Pública	344.152	0,86%	0
Hospitales públicos	17.935.879	44,67%	3.148
Privados	21.872.430	54,47%	2.886
Total	40.152.461	100%	6.034

3. Datos de exámenes PCR informados según laboratorios por región en las últimas 24 hrs.

Región ¹	# exámenes PCR informados	# nuevos casos PCR positivos ²	Positividad PCR día ³	Positividad última semana
Arica y Parinacota	44	4	9,09%	6,99%
Tarapacá	53	5	9,43%	4,21%
Antofagasta	184	14	7,61%	12,62%
Atacama	101	7	6,93%	6,87%
Coquimbo	208	13	6,25%	6,61%
Valparaíso	579	32	5,53%	6,88%
Metropolitana	2.982	244	8,18%	7,44%
O'Higgins	160	20	12,50%	11,38%
Maule	444	37	8,33%	7,83%
Ñuble	91	6	6,59%	4,95%
Biobío	374	42	11,23%	11,64%
Araucanía	333	40	12,01%	9,49%
Los Ríos	119	4	3,36%	3,21%
Los Lagos	294	29	9,86%	10,09%
Aysén	24	1	4,17%	4,72%
Magallanes	44	5	11,36%	9,93%
Desconocida	0	0	-	-
Total	6.034	503	8,34%	7,94%

¹ Región según toma la muestra.

² Persona que cumple con definición de caso según normativa vigente, que cuenta con test de PCR positivo en las últimas 24 hrs, según fecha de resultado informada por laboratorio. Incluye casos con sospecha de reinfección, y es independiente de la fecha de notificación o síntomas señalada en Epivigila.

Datos provisorios y en proceso de validación. Algunas actualizaciones podrían verse reflejadas solamente en el recuento acumulado.

³ Positividad PCR día = nuevos casos PCR positivos /# exámenes PCR día.

4. Datos de exámenes de antígeno según región, informados el 17 de febrero

Región	# exámenes antígeno informados
Arica y Parinacota	200
Tarapacá	99
Antofagasta	125
Atacama	267
Coquimbo	279
Valparaíso	806
Metropolitana	1.756
O'Higgins	234
Maule	254
Ñuble	270
Biobío	549
Araucanía	277
Los Ríos	251
Los Lagos	179
Aysén	79
Magallanes	80
Desconocida	0
Total	5.705

5. Exámenes PCR informados según día, acumulados y número de laboratorios que reportan

Fecha	# exámenes PCR informados	# total de exámenes PCR	# laboratorios que reporta	# nuevos casos PCR positivos ¹	Positividad PCR día ²	Casos totales PCR positivos acumulados ³	Positividad PCR total
06-01-2023	11.583	39.862.538	176	2.128	18,37%	3.871.783	9,71%
07-01-2023	9.888	39.872.426	173	1.800	18,20%	3.873.832	9,72%
08-01-2023	10.136	39.882.562	174	1.532	15,11%	3.875.565	9,72%
09-01-2023	7.097	39.889.659	148	975	13,74%	3.876.642	9,72%
10-01-2023	3.928	39.893.587	96	518	13,19%	3.877.227	9,72%
11-01-2023	9.179	39.902.766	167	1.348	14,69%	3.878.669	9,72%
12-01-2023	10.808	39.913.574	173	1.555	14,39%	3.880.404	9,72%
13-01-2023	9.170	39.922.744	171	1.279	13,95%	3.881.844	9,72%
14-01-2023	9.106	39.931.850	171	1.216	13,35%	3.883.236	9,72%
15-01-2023	7.500	39.939.350	169	944	12,59%	3.884.271	9,73%
16-01-2023	6.176	39.945.526	141	718	11,63%	3.885.059	9,73%
17-01-2023	3.667	39.949.193	99	379	10,34%	3.885.518	9,73%
18-01-2023	8.143	39.957.336	164	949	11,65%	3.886.573	9,73%
19-01-2023	9.401	39.966.737	182	1.131	12,03%	3.887.869	9,73%
20-01-2023	8.460	39.975.197	170	966	11,42%	3.888.890	9,73%
21-01-2023	7.961	39.983.158	170	939	11,80%	3.889.918	9,73%
22-01-2023	7.294	39.990.452	165	789	10,82%	3.890.734	9,73%
23-01-2023	5.492	39.995.944	136	438	7,98%	3.891.226	9,73%
24-01-2023	3.409	39.999.353	99	275	8,07%	3.891.549	9,73%
25-01-2023	7.610	40.006.963	166	692	9,09%	3.892.325	9,73%
26-01-2023	8.026	40.014.989	167	775	9,66%	3.893.197	9,73%
27-01-2023	6.913	40.021.902	161	689	9,97%	3.893.941	9,73%
28-01-2023	6.883	40.028.785	167	653	9,49%	3.894.659	9,73%
29-01-2023	6.534	40.035.319	163	572	8,75%	3.895.263	9,73%
30-01-2023	4.775	40.040.094	134	377	7,90%	3.895.649	9,73%
31-01-2023	3.227	40.043.321	97	253	7,84%	3.895.930	9,73%
01-02-2023	6.546	40.049.867	161	540	8,25%	3.896.554	9,73%
02-02-2023	7.041	40.056.908	168	674	9,57%	3.897.339	9,73%
03-02-2023	6.830	40.063.738	163	643	9,41%	3.898.102	9,73%
04-02-2023	6.077	40.069.815	158	566	9,31%	3.898.709	9,73%
05-02-2023	6.345	40.076.160	167	503	7,93%	3.899.245	9,73%
06-02-2023	4.503	40.080.663	140	344	7,64%	3.899.605	9,73%
07-02-2023	2.802	40.083.465	92	220	7,85%	3.899.891	9,73%
08-02-2023	6.007	40.089.472	159	549	9,14%	3.900.533	9,73%
09-02-2023	7.018	40.096.490	168	642	9,15%	3.901.226	9,73%
10-02-2023	6.607	40.103.097	162	577	8,73%	3.901.845	9,73%
11-02-2023	5.889	40.108.986	153	493	8,37%	3.902.393	9,73%
12-02-2023	5.497	40.114.483	164	421	7,66%	3.902.855	9,73%
13-02-2023	4.406	40.118.889	142	287	6,51%	3.903.207	9,73%
14-02-2023	2.950	40.121.839	93	188	6,37%	3.903.464	9,73%
15-02-2023	5.751	40.127.590	159	407	7,08%	3.903.912	9,73%
16-02-2023	6.768	40.134.358	155	601	8,88%	3.904.560	9,73%
17-02-2023	6.174	40.140.532	165	541	8,76%	3.905.157	9,73%
18-02-2023	5.895	40.146.427	168	488	8,28%	3.905.707	9,73%
19-02-2023	6.034	40.152.461	166	503	8,34%	3.906.233	9,73%

1 Persona que cumple con definición de caso según normativa vigente, que cuenta con test de PCR en las últimas 24 hrs, según fecha de resultado informada por laboratorio. Incluye casos con sospecha de reinfección, y es independiente de la fecha de notificación o síntomas señalada en EpiVigila. Datos provisorios y en proceso de validación. Algunas actualizaciones podrían verse reflejadas solamente en el recuento acumulado.

2 Positividad PCR día= nuevos casos PCR positivos / # exámenes PCR día.

Positividad total= casos PCR positivos totales/ total de exámenes PCR.

Reportado por Epidemiología MINSAL.

3 Datos provisorios y en proceso de validación. Algunas actualizaciones podrían verse reflejadas solamente en el recuento acumulado.

6. Porcentaje y media móvil (siete días) de positividad de exámenes PCR

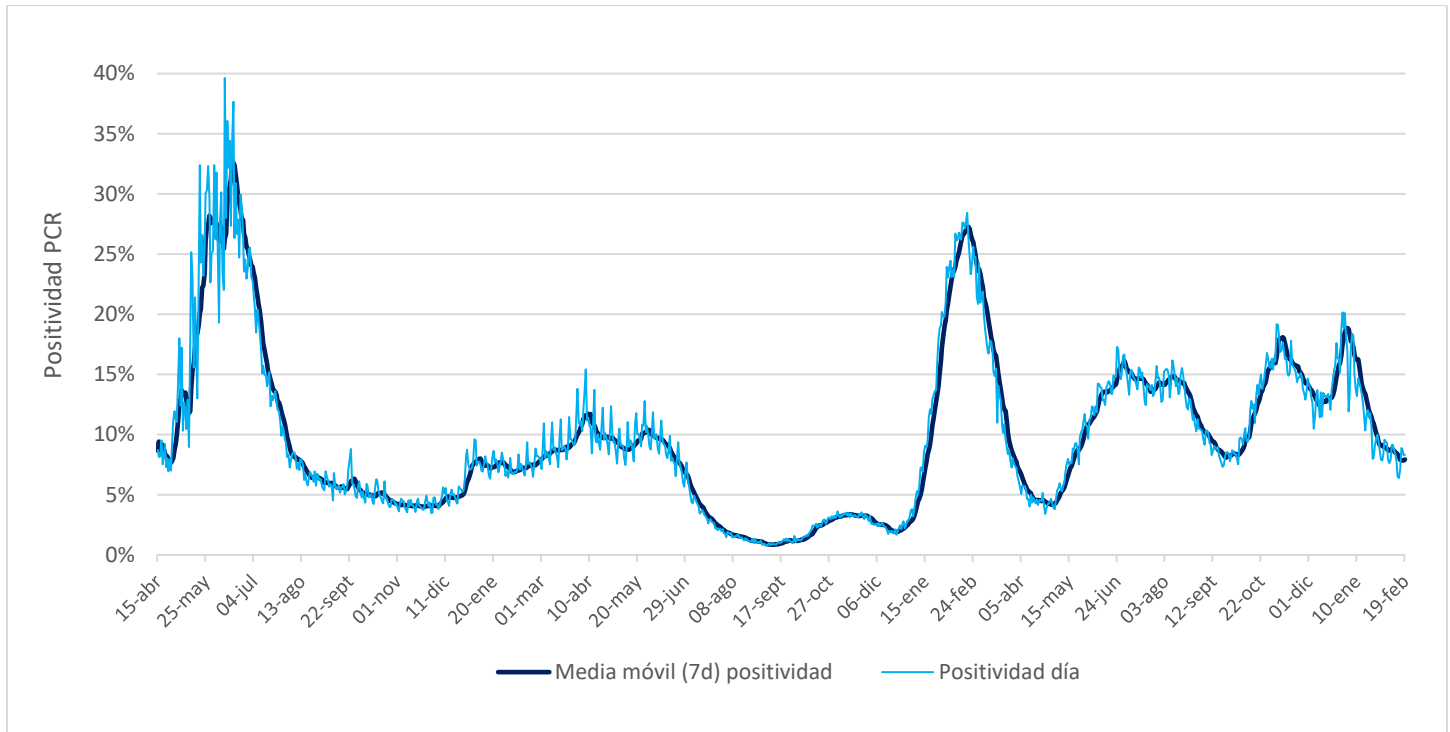

VI. Residencias sanitarias

1. Datos de residencias sanitarias informadas por región

Región	N° de Residencias Habilitadas ¹	N° de Camas Totales ²	N° de Usuarios en Residencia ³	N° de Camas Disponibles ⁴	FOR ⁵
Arica y Parinacota	0	0	0	0	0%
Tarapacá	1	18	1	16	6%
Antofagasta	0	0	0	0	0%
Atacama	0	0	0	0	0%
Coquimbo	0	0	0	0	0%
Valparaíso	0	0	0	0	0%
Metropolitana	1	81	15	34	29%
O'Higgins	0	0	0	0	0%
Maule	0	0	0	0	0%
Ñuble	0	0	0	0	0%
Biobío	1	34	24	6	79%
Araucanía	0	0	0	0	0%
Los Ríos	0	0	0	0	0%
Los Lagos	0	0	0	0	0%
Aysén	0	0	0	0	0%
Magallanes	0	0	0	0	0%
Total	3	133	40	56	40%

1 N° de Residencias Habilitadas: Número de dispositivos u hoteles habilitados.

2 N° de Camas Totales: Número total de camas contratadas.

3 N° de Usuarios en Residencia: Número de personas hospedadas en este día.

4 N° de Camas Disponibles: Número total de camas disponibles para recibir usuarios. (En este número se descuentan las camas que se consideran inhabilitadas por aseo, mantención, pieza compartida o para uso de staff del personal de turno)

5 FOR: factor de ocupación real, equivale a la ocupación, pero sin considerar el número de camas inhabilitadas. La fórmula es $FOR = \text{camas ocupadas} / (\text{camas totales} - \text{camas inhabilitadas})$

Las regiones de Antofagasta, Atacama, Coquimbo, Valparaíso, O'Higgins, Maule, Ñuble, Araucanía, Los Ríos, Aysén y Magallanes actualmente no cuentan con dispositivos de aislamiento.

Debido a la adaptación de la Estrategia TTA y el menor número de ingresos durante los domingos, no se reportarán actualizaciones los fines de semana.