

REPORTE

DIARIO

21 de julio de 2023



#CuidémonosEntreTodos

I. Casos confirmados de COVID-19

1. Casos confirmados acumulados a nivel nacional

Región	Casos confirmados acumulados	Fallecidos confirmados totales ¹	Fallecidos sospechosos probables u otros totales ²	Fallecidos totales ³	Casos confirmados recuperados ⁴	Casos confirmados por antígeno	Casos con sospecha de reinfección
Arica Parinacota	80.293	736	113	849	78.824	25.632	1.422
Tarapacá	114.817	1.041	99	1.140	113.106	30.136	934
Antofagasta	186.424	1.654	189	1.843	183.494	34.135	2.465
Atacama	120.862	600	98	698	119.594	54.021	1.964
Coquimbo	214.370	1.647	240	1.887	211.216	65.623	2.448
Valparaíso	504.622	5.257	1.013	6.270	494.831	154.933	3.759
Metropolitana	2.006.288	24.843	4.549	29.392	1.963.618	422.213	31.572
O'Higgins	227.156	2.261	433	2.694	222.961	73.922	1.684
Maule	352.415	2.826	416	3.242	346.569	112.974	4.776
Ñuble	162.167	1.124	160	1.284	159.563	57.993	2.084
Biobío	519.619	4.091	568	4.659	511.282	128.230	4.875
Araucanía	297.810	2.368	471	2.839	292.555	59.922	4.735
De los Ríos	150.126	1.190	211	1.401	147.472	47.563	1.912
De los Lagos	245.571	2.209	269	2.478	241.049	40.224	4.481
Aysén	37.346	195	24	219	36.900	14.904	2.686
Magallanes	68.829	649	57	706	67.454	12.437	3.153
Desconocida	42	0	1	1	41	0	0
Total	5.288.757	52.691	8.911	61.602	5.190.529	1.334.862	74.950

2. Casos nuevos a nivel nacional

Región	Casos nuevos totales ⁵	Casos nuevos con síntomas	Casos nuevos sin síntomas	Casos nuevos reportados por laboratorio ⁶	Casos nuevos confirmados por antígeno	Casos activos confirmados ⁷	Tasa de incidencia activos ⁸
Arica Parinacota	3	3	0	0	3	8	3,1
Tarapacá	3	3	0	0	2	5	1,3
Antofagasta	0	0	0	0	0	5	0,7
Atacama	0	0	0	0	0	3	0,9
Coquimbo	0	0	0	0	0	4	0,5
Valparaíso	4	2	1	1	3	8	0,4
Metropolitana	12	5	2	5	4	31	0,4
O'Higgins	1	1	0	0	1	1	0,1
Maule	1	0	0	1	1	1	0,1
Ñuble	1	0	1	0	1	1	0,2
Biobío	2	0	0	2	0	4	0,2
Araucanía	0	0	0	0	0	0	0,0
De los Ríos	0	0	0	0	0	0	0,0
De los Lagos	0	0	0	0	0	1	0,1
Aysén	0	0	0	0	0	0	0,0
Magallanes	1	1	0	0	1	2	1,1
Desconocida	0	0	0	0	0	0	0,0
Total	28	15	4	9	16	74	0,4

Información Epivigila, Epidemiología y DEIS MINSAL. Datos provisionarios y en proceso de validación. Algunas actualizaciones podrían verse reflejadas solamente en el recuento acumulado. Las definiciones de caso confirmado, probable, con sospecha de infección o reinfección y de los periodos de aislamiento corresponden a las contenidas en el ordinario B51 N.º 4915 de la Subsecretaría de Salud Pública. Los casos confirmados, ya sean acumulados, nuevos, activos o recuperados incluyen a los casos confirmados desde el 10-02-2021 por antígeno y a los acumulados con sospecha de reinfección. Las defunciones de los años 2021, 2022 y 2023 son datos preliminares y deben ser sometidos a validación antes de ser considerados cifras oficiales.

1 Casos clasificados con causa de muerte CIE-10 U07.1 (caso confirmado con resultado positivo de la prueba), según estadísticas del DEIS.

2 Casos clasificados con causa de muerte CIE-10 U07.2 (caso sospechoso, probable o diagnosticado clínica y epidemiológicamente, sin prueba positiva confirmada por laboratorio), según estadísticas del DEIS.

3 El 27-03-2023, con la publicación de las estadísticas oficiales para el año 2020, se actualizan retrospectivamente los casos fallecidos acumulados por COVID-19 para ese año.

4 Para el cálculo estimado de confirmados recuperados se sustrae a los casos confirmados acumulados, los casos activos confirmados y los casos fallecidos, independientemente de su causa de muerte.

5 Persona que cumple con definición de caso según normativa vigente, que cuenta con test de PCR o antígeno positivo en las últimas 24 hrs, según fecha de resultado informada por laboratorio. Incluye casos con sospecha de reinfección, y es independiente de la fecha de notificación o síntomas señalada en Epivigila.

6 Casos que, teniendo un test de PCR o antígeno positivo, no están ingresados aún en la plataforma de vigilancia epidemiológica (Epivigila).

7 El cálculo de casos activos excluye a quienes hayan fallecido, independientemente de la causa de muerte, y se consideran aquellos con cinco o menos días transcurridos desde la fecha de inicio de síntomas o de la toma de muestras para casos asintomáticos, según lo señalado en la resolución vigente.

8 Tasa de incidencia activos = (casos activos confirmados / población) * 100.000. Población INE 2023, según proyección poblacional Censo 2017.

3. Casos confirmados totales, casos activos y fallecidos

Fecha	Casos totales acumulados	Casos nuevos totales ¹	Casos nuevos con síntomas	Casos nuevos sin síntomas	Casos activos ²	Fallecidos ³	Casos confirmados recuperados ⁴
07-06-2023	5.287.715	39	25	2	86	52.636	5.193.376
08-06-2023	5.287.757	38	25	4	86	52.638	5.193.341
09-06-2023	5.287.781	22	12	5	86	52.641	5.193.248
10-06-2023	5.287.806	23	0	0	84	52.644	5.193.180
11-06-2023	5.287.844	25	15	1	80	52.645	5.193.118
12-06-2023	5.287.862	18	11	2	67	52.649	5.193.012
13-06-2023	5.287.875	13	8	1	54	52.650	5.193.038
14-06-2023	5.287.921	45	26	6	78	52.652	5.193.030
15-06-2023	5.287.963	43	19	5	97	52.653	5.192.884
16-06-2023	5.288.003	39	9	2	113	52.654	5.192.814
17-06-2023	5.288.023	18	12	1	111	52.659	5.192.736
18-06-2023	5.288.055	30	17	3	92	52.660	5.192.598
19-06-2023	5.288.075	18	10	3	84	52.661	5.192.595
20-06-2023	5.288.089	12	7	0	60	52.662	5.192.633
21-06-2023	5.288.125	35	17	3	70	52.662	5.192.629
22-06-2023	5.288.147	21	13	5	65	52.666	5.192.327
23-06-2023	5.288.164	15	9	0	62	52.668	5.192.347
24-06-2023	5.288.184	17	9	1	62	52.670	5.192.332
25-06-2023	5.288.214	29	15	6	60	52.670	5.192.208
26-06-2023	5.288.231	16	8	1	60	52.671	5.192.130
27-06-2023	5.288.250	19	7	1	63	52.671	5.192.125
28-06-2023	5.288.268	18	0	0	62	52.672	5.192.119
29-06-2023	5.288.297	24	10	4	62	52.672	5.192.122
30-06-2023	5.288.323	22	13	2	63	52.673	5.191.926
01-07-2023	5.288.342	19	12	1	64	52.674	5.191.848
02-07-2023	5.288.374	30	13	3	70	52.674	5.191.771
03-07-2023	5.288.379	5	2	0	45	52.675	5.191.662
04-07-2023	5.288.390	11	6	1	41	52.675	5.191.677
05-07-2023	5.288.413	21	11	2	41	52.675	5.191.678
06-07-2023	5.288.437	22	12	0	46	52.676	5.191.537
07-07-2023	5.288.466	29	17	0	59	52.677	5.191.472
08-07-2023	5.288.481	14	8	0	67	52.680	5.191.382
09-07-2023	5.288.496	13	8	0	55	52.680	5.191.324
10-07-2023	5.288.507	13	7	1	46	52.680	5.191.344
11-07-2023	5.288.520	13	10	1	38	52.681	5.191.365
12-07-2023	5.288.559	38	22	6	59	52.681	5.191.239
13-07-2023	5.288.584	24	19	1	72	52.681	5.191.080
14-07-2023	5.288.609	21	14	0	73	52.683	5.190.999
15-07-2023	5.288.628	20	12	1	70	52.685	5.190.930
16-07-2023	5.288.642	14	7	0	46	52.686	5.190.861
17-07-2023	5.288.654	12	5	0	41	52.687	5.190.878
18-07-2023	5.288.670	16	7	0	42	52.687	5.190.893
19-07-2023	5.288.699	27	15	1	51	52.687	5.190.768
20-07-2023	5.288.725	24	12	2	55	52.689	5.190.609
21-07-2023	5.288.757	28	15	4	74	52.691	5.190.529

Nota explicativa: para esta tabla, el cálculo de casos confirmados activos y casos confirmados recuperados corresponde a la información disponible en la fecha en que se reportan en el Informe Diario. Los casos confirmados, ya sean acumulados, nuevos, activos o recuperados incluyen a los casos confirmados desde el 10-02-2021 por antígeno y a los acumulados con sospecha de reinfección. Las defunciones de los años 2021, 2022 y 2023 son datos preliminares y deben ser sometidos a validación antes de ser considerados cifras oficiales.

1 Persona que cumple con definición de caso según normativa vigente, que cuenta con test de PCR o antígeno positivo en las últimas 24 hrs, según fecha de resultado informada por laboratorio. Incluye casos con sospecha de reinfección, y es independiente de la fecha de notificación o síntomas señalada en Epivigila.

2 El cálculo de casos activos excluye a quienes hayan fallecido, independientemente de la causa de muerte, y se consideran aquellos con cinco o menos días transcurridos desde la fecha de inicio de síntomas o de la toma de muestras para casos asintomáticos, según lo señalado en la resolución vigente.

3 Corresponde a casos clasificados con causa de muerte U07.1 (caso confirmado con resultado positivo de la prueba), según estadísticas del DEIS. El 27-03-2023, con la publicación de las estadísticas oficiales para el año 2020, se actualizan retrospectivamente los casos fallecidos acumulados por COVID-19 para ese año.

4 Para el cálculo estimado de confirmados recuperados se substraen a los casos confirmados acumulados, los casos activos confirmados y los casos fallecidos, independientemente de su causa de muerte.

4. Curva de casos activos y recuperados según fecha de inicio de síntomas

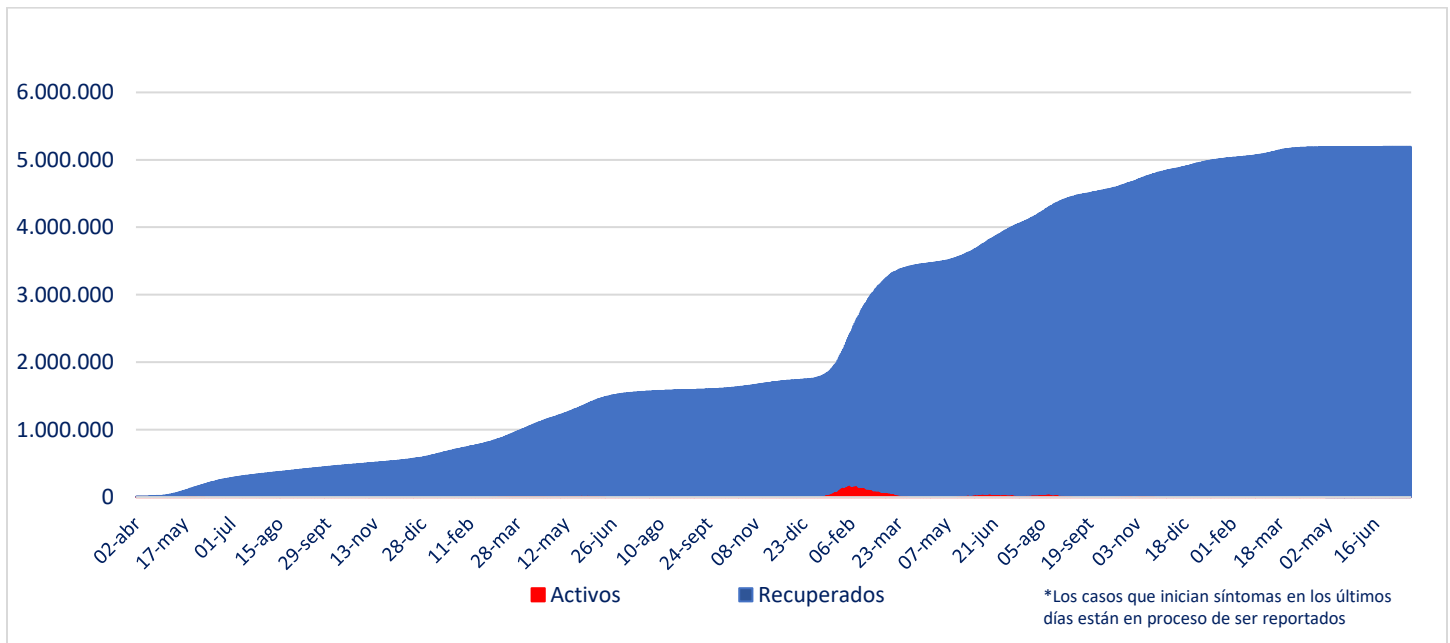

Fuente: Sistema de Notificación EPIVIGILA. Depto. de Epidemiología, MINSAL

Nota explicativa: para construir esta curva, se realiza el cálculo de casos activos y recuperados a partir del último día disponible de información, actualizando la curva completa hacia atrás. El número de fallecidos no aparece en este gráfico.

5. Evolución de nuevos casos confirmados por 100 mil habitantes (media móvil 7 días)

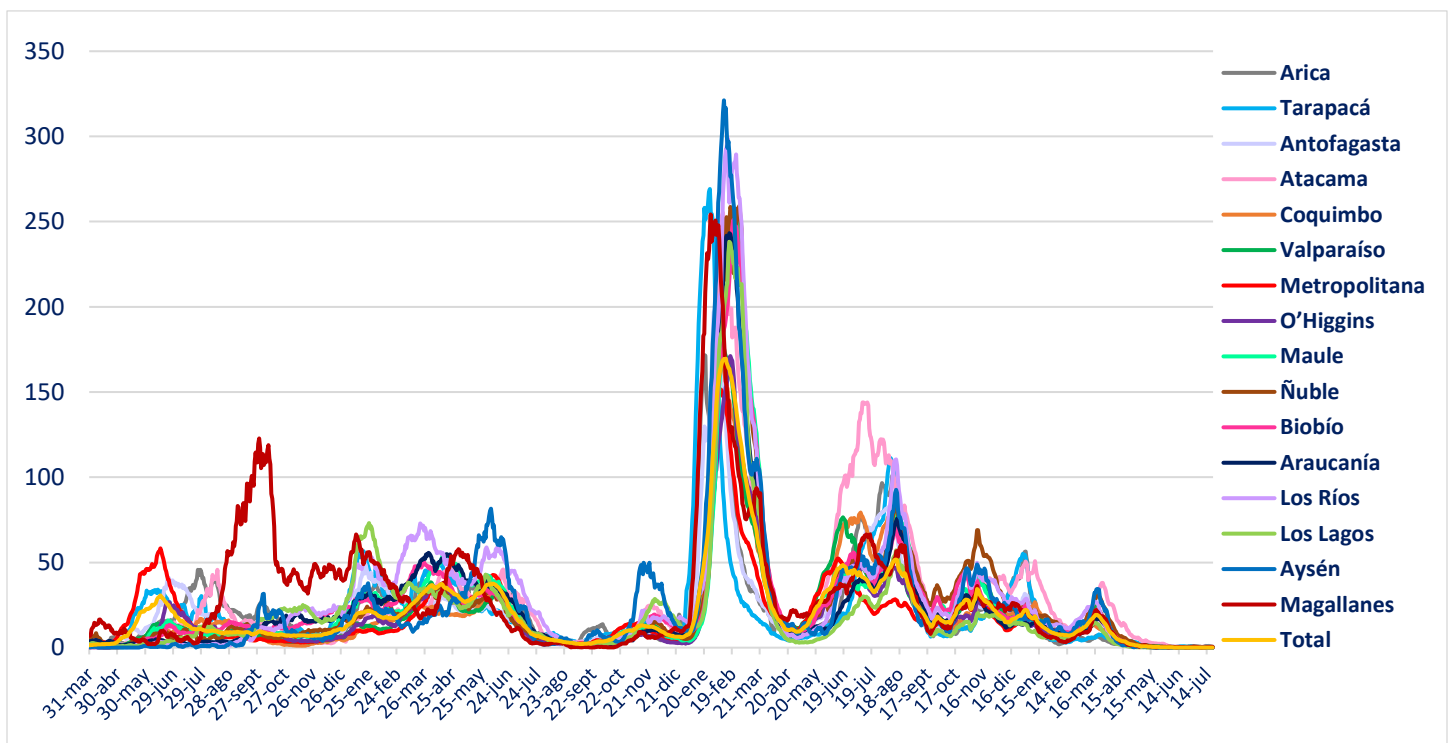

II. Casos probables

1. Casos probables por región

Región	Casos probables acumulados	Casos activos probables ¹
Arica Parinacota	3.438	0
Tarapacá	10.389	0
Antofagasta	6.818	0
Atacama	1.742	0
Coquimbo	9.400	0
Valparaíso	50.214	0
Metropolitana	161.610	0
O'Higgins	14.808	0
Maule	10.638	0
Ñuble	10.180	0
Biobío	35.888	0
Araucanía	11.316	0
De los Ríos	6.033	0
De los Lagos	16.327	0
Aysén	1.794	0
Magallanes	3.288	0
Desconocida	0	0
Total	353.883	0

Datos provisorios y en proceso de validación. Algunas actualizaciones podrían verse reflejadas solamente en el recuento acumulado.

¹ La definición vigente de caso probable corresponde a la contenida en el ordinario B51 N.º 4915 de la Subsecretaría de Salud Pública. Se consideran activos a aquellos con cinco o menos días transcurridos desde la fecha de inicio de síntomas o de la toma de muestras para casos asintomáticos, según lo señalado en la resolución vigente.

2. Casos probables acumulados y activos informados por fecha

Fecha	Casos probables acumulados	Casos activos probables ¹
07-06-2023	353.884	0
08-06-2023	353.884	0
09-06-2023	353.875	0
10-06-2023	353.875	0
11-06-2023	353.875	0
12-06-2023	353.877	0
13-06-2023	353.878	1
14-06-2023	353.878	0
15-06-2023	353.880	1
16-06-2023	353.880	0
17-06-2023	353.884	3
18-06-2023	353.885	2
19-06-2023	353.889	2
20-06-2023	353.889	1
21-06-2023	353.890	0
22-06-2023	353.890	0
23-06-2023	353.890	0
24-06-2023	353.890	0
25-06-2023	353.891	0
26-06-2023	353.893	0
27-06-2023	353.893	0
28-06-2023	353.893	0
29-06-2023	353.876	2
30-06-2023	353.876	2
01-07-2023	353.879	3
02-07-2023	353.880	2
03-07-2023	353.881	2
04-07-2023	353.881	2
05-07-2023	353.883	1
06-07-2023	353.881	0
07-07-2023	353.881	0
08-07-2023	353.881	1
09-07-2023	353.882	0
10-07-2023	353.882	0
11-07-2023	353.883	1
12-07-2023	353.884	2
13-07-2023	353.884	2
14-07-2023	353.880	2
15-07-2023	353.880	0
16-07-2023	353.881	1
17-07-2023	353.882	1
18-07-2023	353.882	1
19-07-2023	353.883	1
20-07-2023	353.883	0
21-07-2023	353.883	0

Datos provisorios y en proceso de validación. Algunas actualizaciones podrían verse reflejadas solamente en el recuento acumulado.

¹ La definición vigente de caso probable corresponde a la contenida en el ordinario B51 N.º 4915 de la Subsecretaría de Salud Pública. Se consideran activos a aquellos con cinco o menos días transcurridos desde la fecha de inicio de síntomas o de la toma de muestras para casos asintomáticos, según lo señalado en la resolución vigente.

III. Pacientes Fallecidos

1. Pacientes fallecidos por grupo etario

Tramos de edad	Fallecidos confirmados U07.1 ¹	% total	% agrupado	Fallecidos sospechosos, probables u otros U07.2 ²	% total	% agrupado	Fallecidos totales	% total	% agrupado
≤ 39 años	1.332	2,53%	2,53%	289	3,24%	3,24%	1.621	2,63%	2,63%
40 a 49 años	1.947	3,70%	3,70%	370	4,15%	4,15%	2.317	3,76%	3,76%
50 a 59 años	5.076	9,63%	9,63%	817	9,17%	9,17%	5.893	9,57%	9,57%
60 a 69 años	9.673	18,36%	18,36%	1.451	16,28%	16,28%	11.124	18,06%	18,06%
70 a 79 años	13.965	26,50%	65,79%	2.230	25,03%	67,15%	16.195	26,29%	65,98%
80 a 89 años	14.289	27,12%		2.482	27,85%		16.771	27,22%	
≥90 años	6.409	12,16%		1.272	14,27%		7.681	12,47%	
Total	52.691	100%	100%	8.911	100%	100%	61.602	100%	100%

1 Código CIE-10 U07.1 COVID-19, virus identificado:
Caso confirmado con resultado positivo de la prueba.

2 Código CIE-10 U07.2 COVID-19, virus no identificado:
Diagnosticado clínica y epidemiológicamente con COVID-19
Caso probable de COVID-19
Caso sospechoso de COVID-19

2. Fallecidos confirmados según fecha de defunción, de acuerdo a criterios DEIS

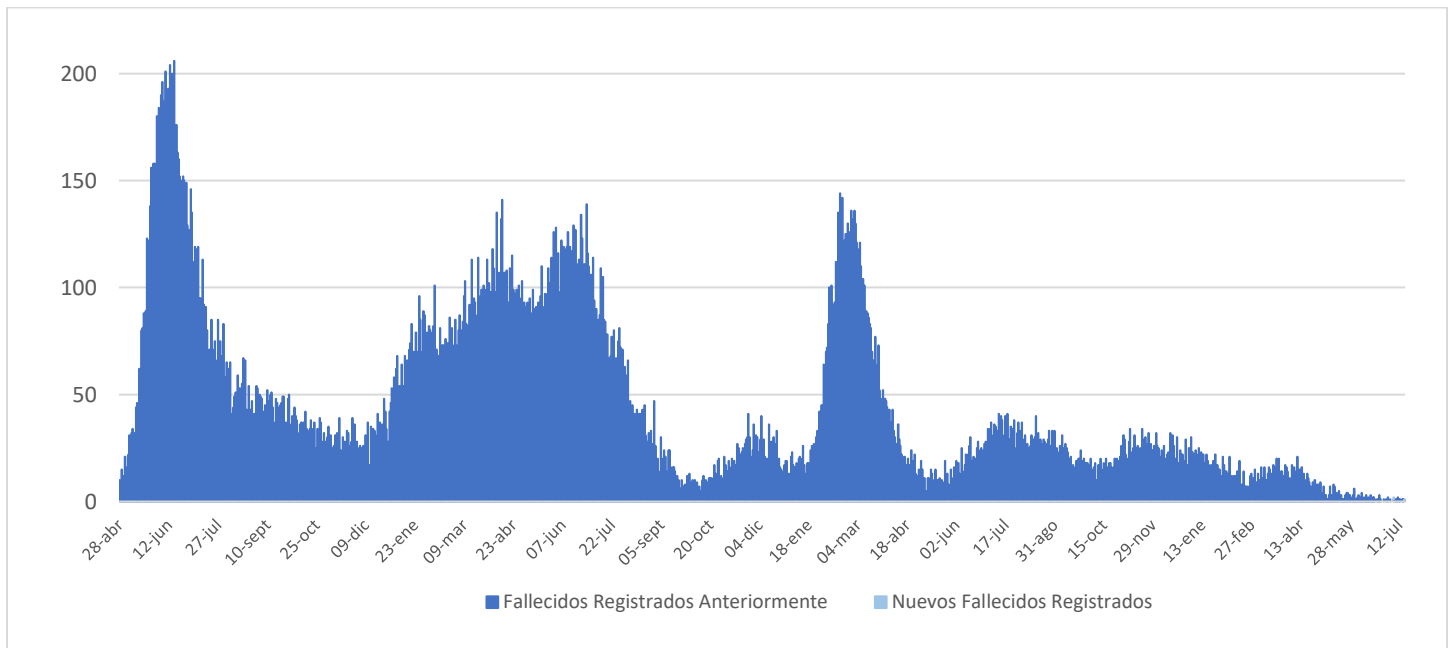

IV. Capacidad Hospitalaria

1. Sistema Integrado Covid 19, camas de unidades de cuidados intensivos (UCI)

Total de camas críticas	1.860	Camas críticas disponibles	272	Camas críticas ocupados	1.588
-------------------------	-------	----------------------------	-----	-------------------------	-------

2. Hospitalización en unidades de cuidados intensivos (UCI) de pacientes Covid 19

Región	# pacientes	% total
Arica	0	0,0%
Tarapacá	0	0,0%
Antofagasta	0	0,0%
Atacama	0	0,0%
Coquimbo	0	0,0%
Valparaíso	0	0,0%
Santiago	6	85,7%
O'Higgins	0	0,0%
Maule	0	0,0%
Ñuble	0	0,0%
Biobío	0	0,0%
Araucanía	0	0,0%
Los Ríos	0	0,0%
Los Lagos	1	14,3%
Aysén	0	0,0%
Magallanes	0	0,0%
Total	7	100,0%

Tipo de ventilación	# pacientes	% total
En ventilación mecánica	5	71,43%
Sin ventilación mecánica	2	28,57%
Total	7	100%

* Pacientes reportados durante el día anterior de forma agregada, UGCC

* Pacientes reportados durante el día anterior de forma agregada, UGCC

3. Hospitalización diaria en unidades de cuidados intensivos (UCI)

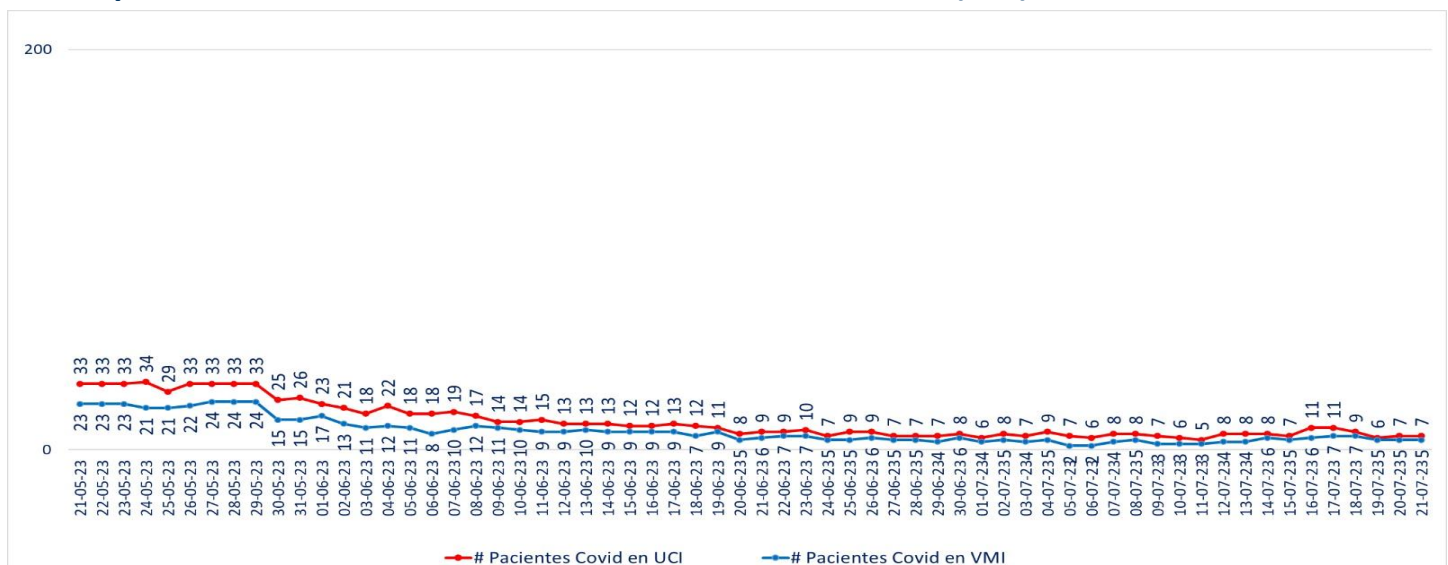

* Pacientes reportados durante el día anterior de forma agregada, UGCC – Información del gráfico, últimos 60 días

Nota explicativa: De acuerdo al manual de registro de gestión de camas en la red integrada público-privada 2021, aprobado en Resolución Exenta 244 de 22 de febrero de 2021, a partir del 23 de febrero de 2021, se comienza a reportar el N° de pacientes COVID-19 hospitalizados en UCI informados de forma agregada por los establecimientos en la plataforma UGCC, ya que los datos individualizados (Registro clínicos de los pacientes) requieren un mayor esfuerzo por parte de los establecimientos al momento de reportar y esto puede generar un atraso de notificación en la plataforma UGCC.

4. Evolución de camas UCI habilitadas y ocupadas – País

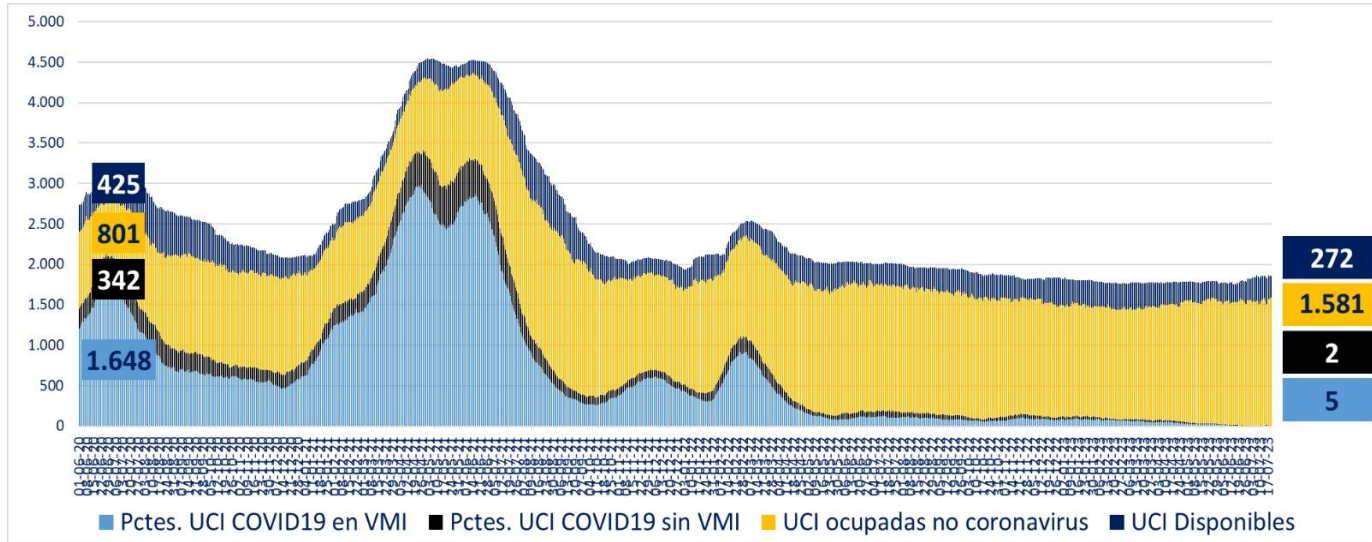

* A partir del 23 de febrero de 2021 se reportan los datos informados de forma agregada, UGCC

5. Evolución de camas UCI habilitadas y ocupadas – R. Metropolitana

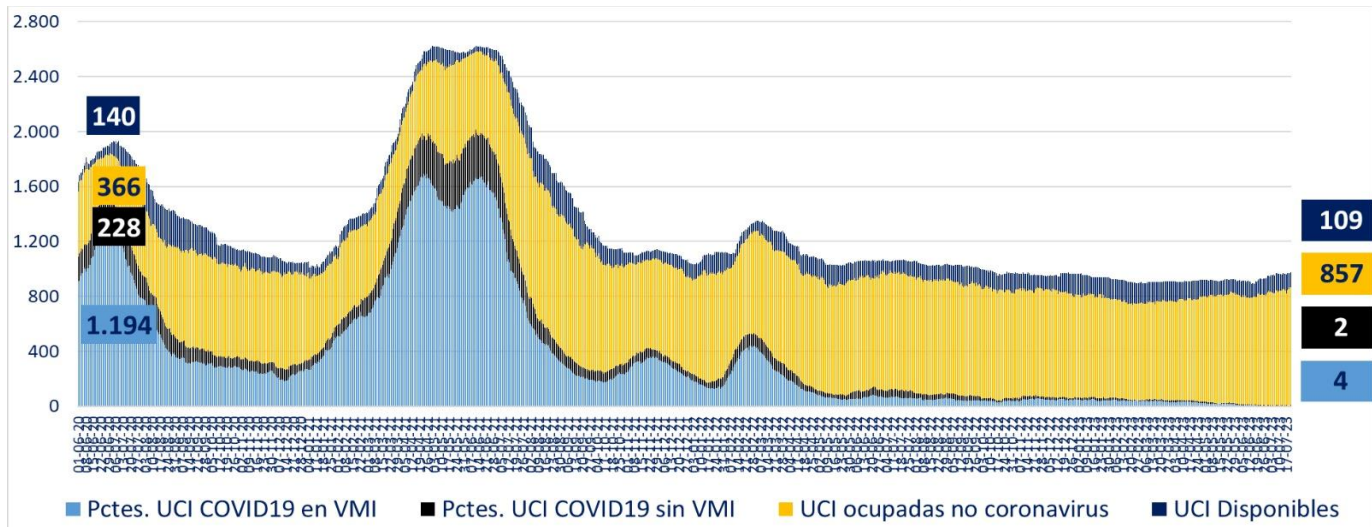

* A partir del 23 de febrero de 2021 se reportan los datos informados de forma agregada, UGCC

6. Evolución de camas UCI habilitadas y ocupadas – Regiones

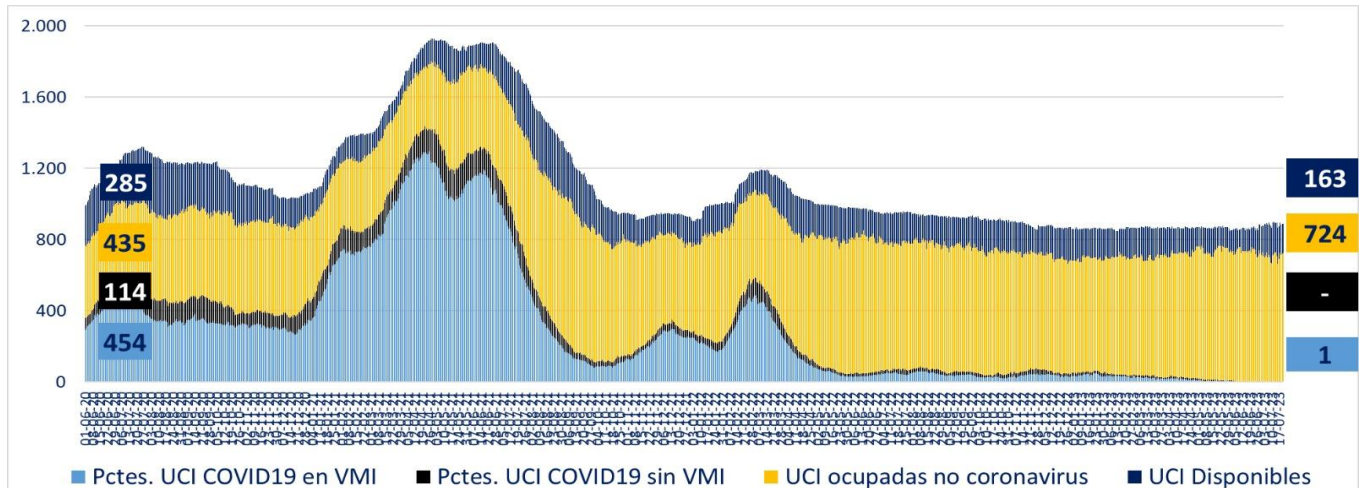

* A partir del 23 de febrero de 2021 se reportan los datos informados de forma agregada, UGCC

7. Número pacientes Covid-19 en Unidades de Cuidado Intensivo (UCI) por tramos de edad

Tramos de edad	# pacientes	% total
≤ 39 años	2	18,18%
40 a 49 años	2	18,18%
50 a 59 años	3	27,27%
60 a 69 años	2	18,18%
≥ 70 años	2	18,18%
Total	11	100%

* Pacientes reportados durante el día anterior de forma individualizada, UGCC

8. Evolución de pacientes Covid-19 en Unidades de Cuidado Intensivo (UCI) por tramos de edad

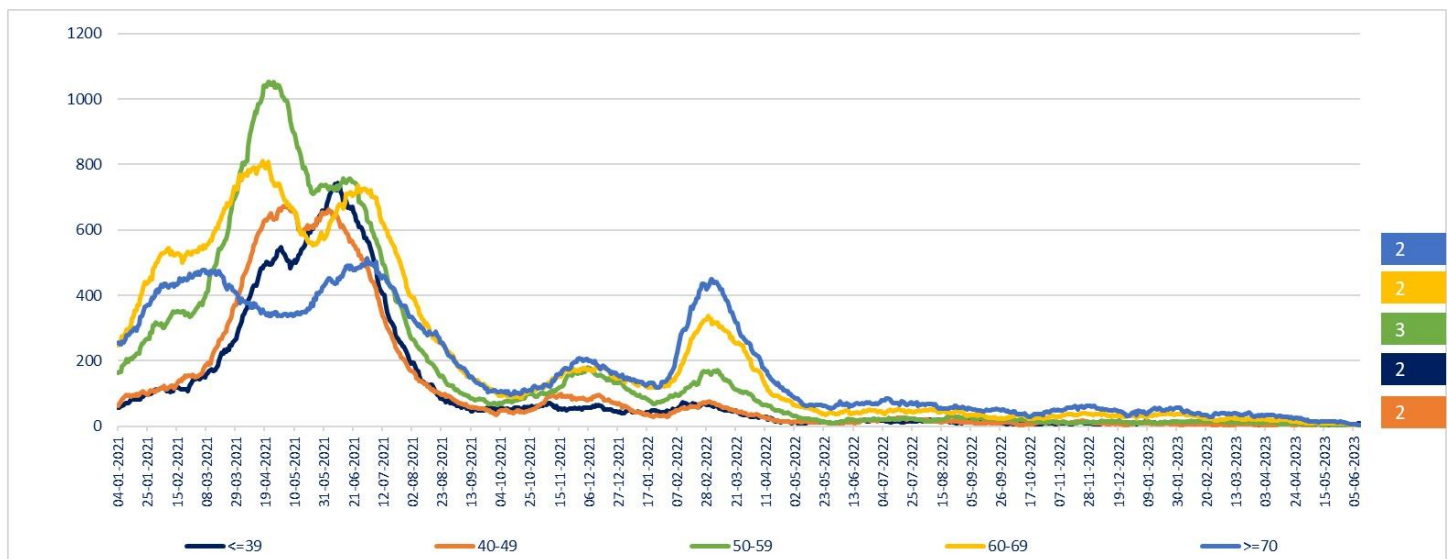

* Pacientes reportados durante el día anterior de forma individualizada, UGCC – Información del gráfico, desde el 04 de enero del 2021

Nota explicativa: De acuerdo al manual de registro de gestión de camas en la red integrada público-privada 2021, aprobado en Resolución Exenta 244 de 22 de febrero de 2021, a partir del 23 de febrero, se comienza a reportar el N° de pacientes COVID-19 hospitalizados en UCI informados de forma agregada por los establecimientos en la plataforma UGCC, ya que los datos individualizados (Registro clínicos de los pacientes) requieren un mayor esfuerzo por parte de los establecimientos al momento de reportar y esto puede generar un atraso de notificación en la plataforma UGCC.

9. Hospitalización de pacientes Covid19 en sistema integrado

Fecha	Camas básicas	Camas media	UTI	UCI	Total
11-06-2023	38	52	27	15	132
12-06-2023	38	52	26	13	129
13-06-2023	40	39	23	13	115
14-06-2023	35	38	21	13	107
15-06-2023	36	37	27	12	112
16-06-2023	33	39	22	12	106
17-06-2023	35	29	21	13	98
18-06-2023	35	29	26	12	102
19-06-2023	35	29	27	11	102
20-06-2023	34	35	24	8	101
21-06-2023	36	28	22	9	95
22-06-2023	36	28	16	9	89
23-06-2023	34	32	18	10	94
24-06-2023	27	35	27	7	96
25-06-2023	27	35	14	9	85
26-06-2023	32	30	14	9	85
27-06-2023	28	26	14	7	75
28-06-2023	31	33	17	7	88
29-06-2023	29	33	15	7	84
30-06-2023	29	33	17	8	87
01-07-2023	23	38	14	6	81
02-07-2023	21	33	17	8	79
03-07-2023	23	29	21	7	80
04-07-2023	24	35	16	9	84
05-07-2023	17	31	12	7	67
06-07-2023	21	30	13	6	70
07-07-2023	21	30	9	8	68
08-07-2023	23	27	9	8	67
09-07-2023	19	25	9	7	60
10-07-2023	16	25	9	6	56
11-07-2023	15	19	11	5	50
12-07-2023	21	25	8	8	62
13-07-2023	14	26	8	8	56
14-07-2023	20	27	9	8	64
15-07-2023	19	27	5	7	58
16-07-2023	22	29	14	11	76
17-07-2023	17	22	8	11	58
18-07-2023	28	28	10	9	75
19-07-2023	23	23	9	6	61
20-07-2023	26	26	8	7	67
21-07-2023	24	22	9	7	62

* Pacientes reportados durante el día anterior de forma agregada, UGCC – Información últimos 40 días

10. Evolución semanal de egresos hospitalarios pacientes Covid19

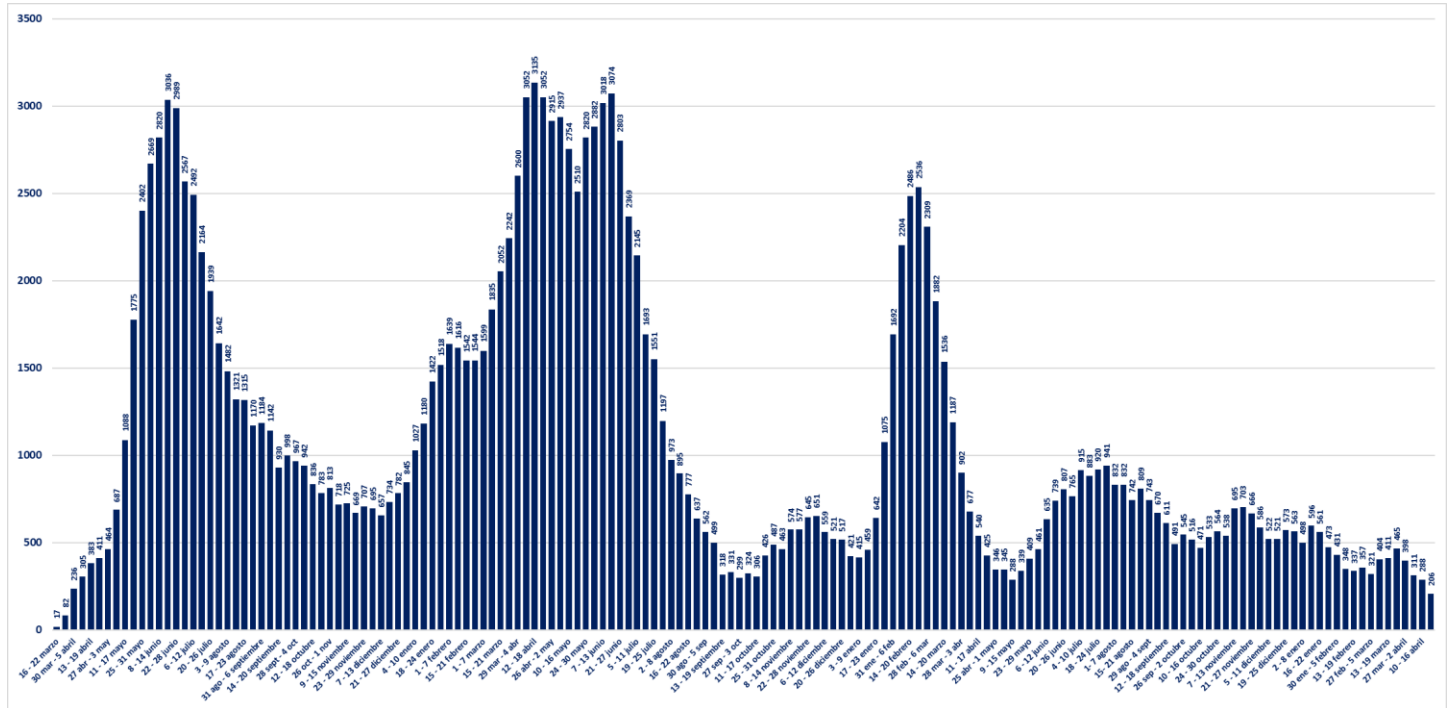

* Pacientes reportados de forma individualizada, UGCC – Información de egresos desde la Semana del 4 al 8 marzo del 2020

V. Exámenes

1. Exámenes para la detección de SARS CoV-2

	# exámenes realizados	% total	# exámenes informados últimas 24 hrs
Test de PCR	40.826.838	81,86%	1.550
Test de Antígeno	9.047.608	18,14%	1.414
Total	49.874.446	100%	2.964

2. Exámenes PCR informados por tipo de establecimiento

	# exámenes PCR realizados	% total	# exámenes PCR informados últimas 24 hrs
Instituto de Salud Pública	344.173	0,84%	0
Hospitales públicos	18.293.697	44,81%	929
Privados	22.188.968	54,35%	621
Total	40.826.838	100%	1.550

3. Datos de exámenes PCR informados según laboratorios por región en las últimas 24 hrs.

Región ¹	# exámenes PCR informados	# nuevos casos PCR positivos ²	Positividad PCR día ³	Positividad última semana
Arica y Parinacota	19	0	0,00%	1,82%
Tarapacá	24	1	4,17%	0,55%
Antofagasta	48	0	0,00%	0,79%
Atacama	28	0	0,00%	0,00%
Coquimbo	26	0	0,00%	4,43%
Valparaíso	201	1	0,50%	0,27%
Metropolitana	713	8	1,12%	0,87%
O'Higgins	91	0	0,00%	0,19%
Maule	77	0	0,00%	0,20%
Ñuble	34	0	0,00%	0,00%
Biobío	96	2	2,08%	0,81%
Araucanía	75	0	0,00%	0,00%
Los Ríos	40	0	0,00%	0,00%
Los Lagos	52	0	0,00%	0,35%
Aysén	0	0	-	0,00%
Magallanes	26	0	0,00%	2,53%
Desconocida	0	0	-	-
Total	1.550	12	0,77%	0,72%

¹ Región según toma la muestra.

² Persona que cumple con definición de caso según normativa vigente, que cuenta con test de PCR positivo en las últimas 24 hrs, según fecha de resultado informada por laboratorio. Incluye casos con sospecha de reinfección, y es independiente de la fecha de notificación o síntomas señalada en Epivigila.

Datos provisorios y en proceso de validación. Algunas actualizaciones podrían verse reflejadas solamente en el recuento acumulado.

³ Positividad PCR día = nuevos casos PCR positivos /# exámenes PCR día.

4. Datos de exámenes de antígeno según región, informados el 19 de julio

Región	# exámenes antígeno informados
Arica y Parinacota	56
Tarapacá	98
Antofagasta	36
Atacama	45
Coquimbo	85
Valparaíso	182
Metropolitana	418
O'Higgins	37
Maule	52
Ñuble	90
Biobío	128
Araucanía	55
Los Ríos	10
Los Lagos	46
Aysén	67
Magallanes	9
Desconocida	0
Total	1.414

5. Exámenes PCR informados según día, acumulados y número de laboratorios que reportan

Fecha	# exámenes PCR informados	# total de exámenes PCR	# laboratorios que reporta	# nuevos casos PCR positivos ¹	Positividad PCR día ²	Casos totales PCR positivos acumulados ³	Positividad PCR total
07-06-2023	2.996	40.745.749	128	13	0,43%	3.953.387	9,70%
08-06-2023	3.342	40.749.091	131	13	0,39%	3.953.403	9,70%
09-06-2023	3.061	40.752.152	133	11	0,36%	3.953.415	9,70%
10-06-2023	2.579	40.754.731	130	16*	0,62%	3.953.433	9,70%
11-06-2023	2.683	40.757.414	134	12	0,45%	3.953.453	9,70%
12-06-2023	1.984	40.759.398	111	11	0,55%	3.953.464	9,70%
13-06-2023	1.344	40.760.742	79	7	0,52%	3.953.471	9,70%
14-06-2023	2.589	40.763.331	130	15	0,58%	3.953.487	9,70%
15-06-2023	3.126	40.766.457	138	20	0,64%	3.953.506	9,70%
16-06-2023	2.835	40.769.292	134	26	0,92%	3.953.533	9,70%
17-06-2023	2.509	40.771.801	132	4	0,16%	3.953.539	9,70%
18-06-2023	2.583	40.774.384	127	15	0,58%	3.953.556	9,70%
19-06-2023	1.795	40.776.179	101	9	0,50%	3.953.567	9,70%
20-06-2023	1.297	40.777.476	78	3	0,23%	3.953.572	9,70%
21-06-2023	2.275	40.779.751	124	17	0,75%	3.953.590	9,69%
22-06-2023	2.991	40.782.742	133	8	0,27%	3.953.598	9,69%
23-06-2023	1.661	40.784.403	87	7	0,42%	3.953.607	9,69%
24-06-2023	1.769	40.786.172	121	5	0,28%	3.953.614	9,69%
25-06-2023	1.952	40.788.124	132	10	0,51%	3.953.625	9,69%
26-06-2023	1.453	40.789.577	102	7	0,48%	3.953.633	9,69%
27-06-2023	1.131	40.790.708	83	13	1,15%	3.953.646	9,69%
28-06-2023	1.277	40.791.985	82	11	0,86%	3.953.657	9,69%
29-06-2023	2.079	40.794.064	121	14	0,67%	3.953.674	9,69%
30-06-2023	2.298	40.796.362	131	10	0,44%	3.953.688	9,69%
01-07-2023	1.764	40.798.126	124	8	0,45%	3.953.696	9,69%
02-07-2023	1.894	40.800.020	127	15	0,79%	3.953.713	9,69%
03-07-2023	1.344	40.801.364	108	4	0,30%	3.953.717	9,69%
04-07-2023	799	40.802.163	74	5	0,63%	3.953.722	9,69%
05-07-2023	1.578	40.803.741	120	11	0,70%	3.953.735	9,69%
06-07-2023	2.006	40.805.747	132	12	0,60%	3.953.749	9,69%
07-07-2023	1.765	40.807.512	120	13	0,74%	3.953.762	9,69%
08-07-2023	1.531	40.809.043	120	7	0,46%	3.953.771	9,69%
09-07-2023	1.588	40.810.631	122	2	0,13%	3.953.775	9,69%
10-07-2023	1.131	40.811.762	94	7	0,62%	3.953.782	9,69%
11-07-2023	723	40.812.485	75	5	0,69%	3.953.787	9,69%
12-07-2023	1.594	40.814.079	114	10	0,63%	3.953.799	9,69%
13-07-2023	1.880	40.815.959	133	7	0,37%	3.953.807	9,69%
14-07-2023	1.599	40.817.558	124	9	0,56%	3.953.820	9,69%
15-07-2023	1.456	40.819.014	115	10	0,69%	3.953.830	9,69%
16-07-2023	1.496	40.820.510	125	6	0,40%	3.953.836	9,69%
17-07-2023	924	40.821.434	92	7	0,76%	3.953.843	9,69%
18-07-2023	629	40.822.063	72	9	1,43%	3.953.852	9,69%
19-07-2023	1.484	40.823.547	112	11	0,74%	3.953.865	9,69%
20-07-2023	1.741	40.825.288	126	12	0,69%	3.953.879	9,68%
21-07-2023	1.550	40.826.838	118	12	0,77%	3.953.895	9,68%

1 Persona que cumple con definición de caso según normativa vigente, que cuenta con test de PCR en las últimas 24 hrs, según fecha de resultado informada por laboratorio. Incluye casos con sospecha de reinfección, y es independiente de la fecha de notificación o síntomas señalada en EpiVigila. Datos provisorios y en proceso de validación. Algunas actualizaciones podrían verse reflejadas solamente en el recuento acumulado.

2 Positividad PCR día= nuevos casos PCR positivos / # exámenes PCR día.

Positividad total= casos PCR positivos totales/ total de exámenes PCR.

Reportado por Epidemiología MINSAL.

3 Datos provisorios y en proceso de validación. Algunas actualizaciones podrían verse reflejadas solamente en el recuento acumulado.

* El número de casos nuevos reportados estos días solo consideran los exámenes positivos que no cuentan con notificación en EpiVigila, debido a problemas técnicos asociados al sistema.

6. Porcentaje y media móvil (siete días) de positividad de exámenes PCR

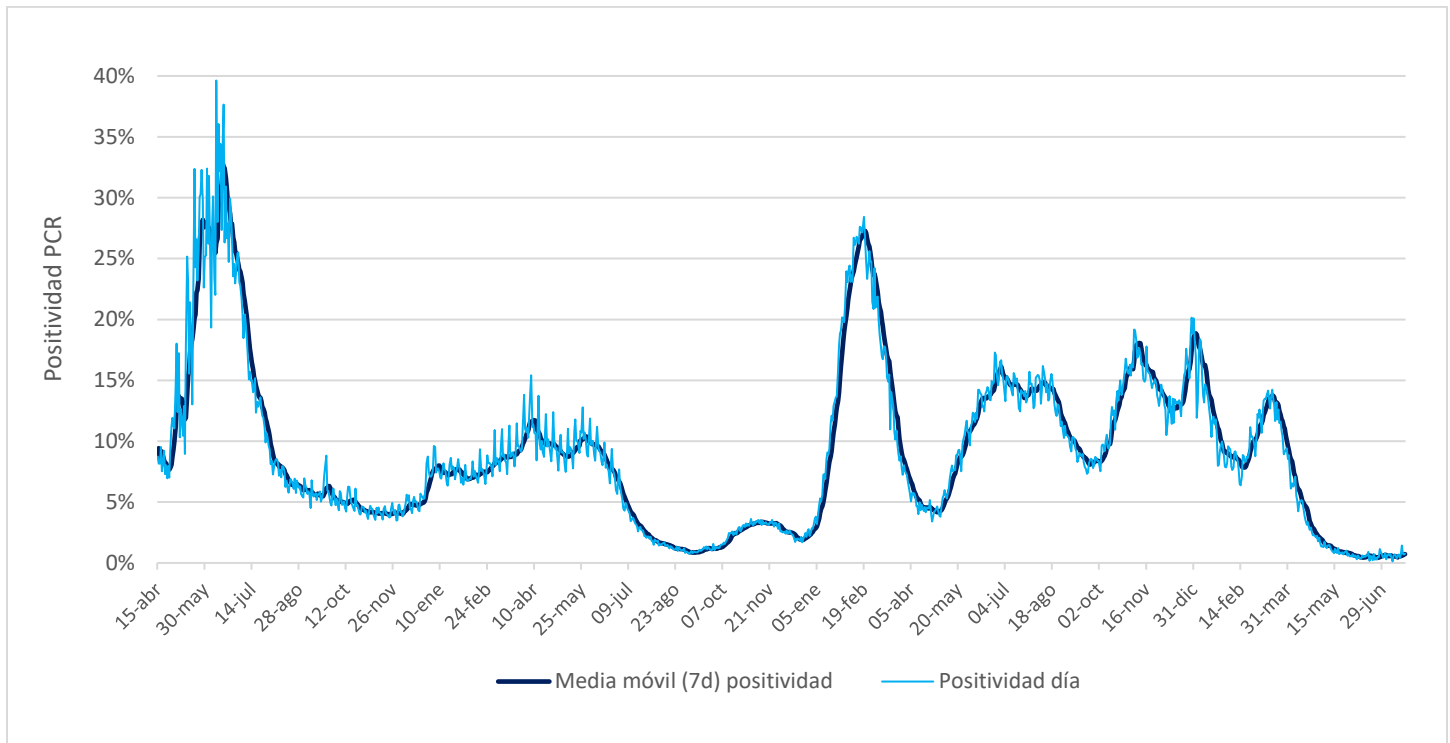

VI. Residencias sanitarias

1. Datos de residencias sanitarias informadas por región

Región	N° de Residencias Habilitadas ¹	N° de Camas Totales ²	N° de Usuarios en Residencia ³	N° de Camas Disponibles ⁴	FOR ⁵
Arica y Parinacota	0	0	0	0	0%
Tarapacá	1	18	5	10	33%
Antofagasta	0	0	0	0	0%
Atacama	0	0	0	0	0%
Coquimbo	0	0	0	0	0%
Valparaíso	0	0	0	0	0%
Metropolitana	0	0	0	0	0%
O'Higgins	0	0	0	0	0%
Maule	0	0	0	0	0%
Ñuble	0	0	0	0	0%
Biobío	1	20	0	18	0%
Araucanía	0	0	0	0	0%
Los Ríos	0	0	0	0	0%
Los Lagos	0	0	0	0	0%
Aysén	0	0	0	0	0%
Magallanes	0	0	0	0	0%
Total	2	38	5	28	15%

1 N° de Residencias Habilitadas: Número de dispositivos u hoteles habilitados.

2 N° de Camas Totales: Número total de camas contratadas.

3 N° de Usuarios en Residencia: Número de personas hospedadas en este día.

4 N° de Camas Disponibles: Número total de camas disponibles para recibir usuarios. (En este número se descuentan las camas que se consideran inhabilitadas por aseo, mantención, pieza compartida o para uso de staff del personal de turno)

5 FOR: factor de ocupación real, equivale a la ocupación, pero sin considerar el número de camas inhabilitadas. La fórmula es $FOR = \text{camas ocupadas} / (\text{camas totales} - \text{camas inhabilitadas})$

Las regiones de Antofagasta, Atacama, Coquimbo, Valparaíso, O'Higgins, Maule, Ñuble, Araucanía, Los Ríos, Aysén y Magallanes actualmente no cuentan con dispositivos de aislamiento.

Debido a la adaptación de la Estrategia TTA y el menor número de ingresos durante los domingos, no se reportarán actualizaciones ni fines de semana ni festivos.