

# REPORTE

## *DIARIO*

21 de diciembre de 2021



**#CuidémonosEntreTodos**

# I. Casos confirmados de COVID-19

## 1. Casos confirmados acumulados a nivel nacional

Región	Casos confirmados acumulados	Fallecidos totales <sup>1</sup>	Casos confirmados recuperados <sup>2</sup>	Casos confirmados por antígeno <sup>3</sup>	Casos con sospecha de reinfección
Arica Parinacota	28.942	546	28.060	1.846	41
Tarapacá	44.641	825	43.556	1.402	55
Antofagasta	66.482	1.282	64.676	1.535	52
Atacama	30.514	377	29.863	1.543	44
Coquimbo	54.423	1.083	52.933	1.266	34
Valparaíso	136.924	3.604	132.130	4.685	103
Metropolitana	749.424	19.882	725.080	49.189	1.054
O'Higgins	72.959	1.620	70.946	2.805	58
Maule	109.289	1.851	106.775	10.170	80
Ñuble	39.203	673	38.205	1.281	54
Biobío	165.946	2.806	161.528	5.248	141
Araucanía	103.326	1.549	101.043	6.797	103
De los Ríos	53.145	714	51.944	3.110	70
De los Lagos	98.338	1.481	95.845	2.185	106
Aysén	10.200	96	10.021	653	18
Magallanes	29.984	505	29.262	460	177
Desconocida	46	0	45	0	0
<b>Total</b>	<b>1.793.786</b>	<b>38.894</b>	<b>1.741.912</b>	<b>94.175</b>	<b>2.190</b>

## 2. Casos nuevos a nivel nacional

Región	Casos nuevos totales	Casos nuevos con síntomas	Casos nuevos sin síntomas	Casos nuevos reportados por laboratorio <sup>4</sup>	Casos nuevos confirmados por antígeno	Casos activos confirmados <sup>5</sup>	Tasa de incidencia activos <sup>6</sup>
Arica Parinacota	66	3	2	61	63	238	94,4
Tarapacá	20	3	7	10	7	182	47,6
Antofagasta	43	20	21	2	15	351	50,7
Atacama	26	21	3	2	6	232	73,7
Coquimbo	43	33	10	0	4	255	30,5
Valparaíso	92	63	14	15	21	789	40,3
Metropolitana	186	87	46	53	34	1.776	21,9
O'Higgins	25	17	8	0	4	199	20,1
Maule	51	34	17	0	15	424	37,5
Ñuble	25	18	6	1	4	220	43,0
Biobío	106	72	24	10	21	1.208	72,6
Araucanía	60	46	10	4	10	457	45,1
De los Ríos	48	39	6	3	10	346	85,3
De los Lagos	84	50	23	11	7	801	89,9
Aysén	5	3	2	0	2	68	63,4
Magallanes	7	6	1	0	1	123	69,0
Desconocida	0	0	0	0	0	0	0,0
<b>Total</b>	<b>887</b>	<b>515</b>	<b>200</b>	<b>172</b>	<b>224</b>	<b>7.669</b>	<b>39,4</b>

Información Epivigila, Epidemiología y DEIS MINSAL

Los casos confirmados, ya sean acumulados, nuevos, activos o recuperados incluyen a los casos confirmados desde el 10-02-2021 por antígeno y a los acumulados con sospecha de reinfección.

1 Corresponde a casos clasificados con causa de muerte U07.1 (caso confirmado con resultado positivo de la prueba), según estadísticas del DEIS.

2 Para el cálculo estimado de confirmados recuperados se substraen a los casos confirmados acumulados, los casos activos confirmados y los casos fallecidos, independientemente de su causa de muerte.

3 Corresponde a casos confirmados por test de antígeno, según nueva definición del ordinario B51 N° 4518 de la Subsecretaría de Salud Pública.

4 Casos que, teniendo un test de PCR positivo, no están ingresados aún en la plataforma de vigilancia epidemiológica (Epivigila).

5 El cálculo de casos activos excluye a quienes hayan fallecido, independientemente de la causa de muerte.

6 Tasa de incidencia activos = (casos activos confirmados / población) \* 100.000. Población INE 2020, según proyección poblacional Censo 2017.

### 3. Casos confirmados totales, casos activos y fallecidos

Fecha	Casos totales acumulados	Casos nuevos totales	Casos nuevos con síntomas	Casos nuevos sin síntomas	Casos activos <sup>1</sup>	Fallecidos <sup>2</sup>	Casos confirmados recuperados <sup>3</sup>
07-11-2021	1.709.189	2.682	1.797	632	12.516	37.862	1.654.720
08-11-2021	1.711.442	2.367	1.570	575	12.717	37.879	1.656.720
09-11-2021	1.713.188	1.800	1.251	395	12.588	37.883	1.658.579
10-11-2021	1.715.352	2.229	1.710	342	13.261	37.895	1.660.049
11-11-2021	1.718.085	2.833	1.848	707	14.291	37.917	1.661.679
12-11-2021	1.721.025	2.950	1.896	724	14.913	37.936	1.663.940
13-11-2021	1.723.728	2.712	1.790	644	14.971	37.951	1.666.545
14-11-2021	1.726.481	2.835	1.811	683	15.109	37.975	1.669.109
15-11-2021	1.728.767	2.377	1.476	616	14.909	38.001	1.671.535
16-11-2021	1.730.456	1.741	1.196	353	14.264	38.005	1.673.856
17-11-2021	1.732.576	2.104	1.541	381	14.306	38.016	1.675.915
18-11-2021	1.735.187	2.640	1.716	663	14.715	38.049	1.678.015
19-11-2021	1.737.885	2.679	1.784	656	14.508	38.079	1.680.853
20-11-2021	1.740.496	2.696	1.838	602	14.398	38.094	1.683.538
21-11-2021	1.743.137	2.711	1.844	641	14.594	38.117	1.685.925
22-11-2021	1.745.305	2.252	1.469	565	14.472	38.149	1.688.158
23-11-2021	1.747.065	1.700	1.221	352	13.592	38.161	1.690.773
24-11-2021	1.749.099	1.937	1.518	306	13.659	38.175	1.692.719
25-11-2021	1.751.769	2.641	1.754	656	14.393	38.218	1.694.568
26-11-2021	1.754.443	2.692	1.709	709	14.250	38.245	1.697.385
27-11-2021	1.757.077	2.667	1.759	640	14.448	38.282	1.699.765
28-11-2021	1.759.405	2.361	1.517	638	14.433	38.313	1.701.981
29-11-2021	1.761.365	1.979	1.211	545	14.101	38.343	1.704.210
30-11-2021	1.762.751	1.392	944	339	13.254	38.346	1.706.431
01-12-2021	1.764.274	1.538	1.134	289	12.876	38.356	1.708.314
02-12-2021	1.766.493	2.244	1.476	547	13.179	38.403	1.710.140
03-12-2021	1.768.584	2.115	1.332	602	12.537	38.439	1.712.808
04-12-2021	1.770.620	2.060	955	571	11.766	38.465	1.715.556
05-12-2021	1.772.547	1.947	1.275	507	11.781	38.501	1.717.409
06-12-2021	1.774.048	1.517	895	468	11.277	38.531	1.719.351
07-12-2021	1.775.212	1.185	765	293	10.518	38.535	1.721.257
08-12-2021	1.776.599	1.401	998	280	10.299	38.541	1.722.849
09-12-2021	1.778.370	1.793	1.160	517	10.618	38.600	1.724.174
10-12-2021	1.779.865	1.516	952	400	10.026	38.638	1.726.184
11-12-2021	1.781.227	1.375	1.011	262	9.668	38.646	1.727.889
12-12-2021	1.782.804	1.605	1.097	378	9.393	38.686	1.729.661
13-12-2021	1.784.165	1.383	840	415	9.249	38.716	1.731.093
14-12-2021	1.785.124	970	690	206	8.674	38.723	1.732.601
15-12-2021	1.786.184	1.080	775	226	8.470	38.727	1.733.847
16-12-2021	1.787.676	1.520	1.014	396	8.765	38.773	1.734.955
17-12-2021	1.789.109	1.465	966	357	8.443	38.812	1.736.644
18-12-2021	1.790.524	1.431	925	390	8.323	38.840	1.738.121
19-12-2021	1.791.776	1.275	807	325	8.364	38.864	1.739.274
20-12-2021	1.792.902	1.157	690	299	8.184	38.885	1.740.513
21-12-2021	1.793.786	887	515	200	7.669	38.894	1.741.912

Nota explicativa: para esta tabla, el cálculo de casos confirmados activos y casos confirmados recuperados corresponde a la información disponible en la fecha en que se reportan en el Informe Diario. Los casos confirmados, ya sean acumulados, nuevos, activos o recuperados incluyen a los casos confirmados desde el 10-02-2021 por antígeno y a los acumulados con sospecha de reinfección.

1 El cálculo de casos activos excluye a quienes hayan fallecido, independientemente de la causa de muerte.

2 Corresponde a casos clasificados con causa de muerte U07.1 (caso confirmado con resultado positivo de la prueba), según estadísticas del DEIS.

3 Para el cálculo estimado de confirmados recuperados se substraen a los casos confirmados acumulados, los casos activos confirmados y los casos fallecidos, independientemente de su causa de muerte.

#### 4. Curva de casos activos y recuperados según fecha de inicio de síntomas

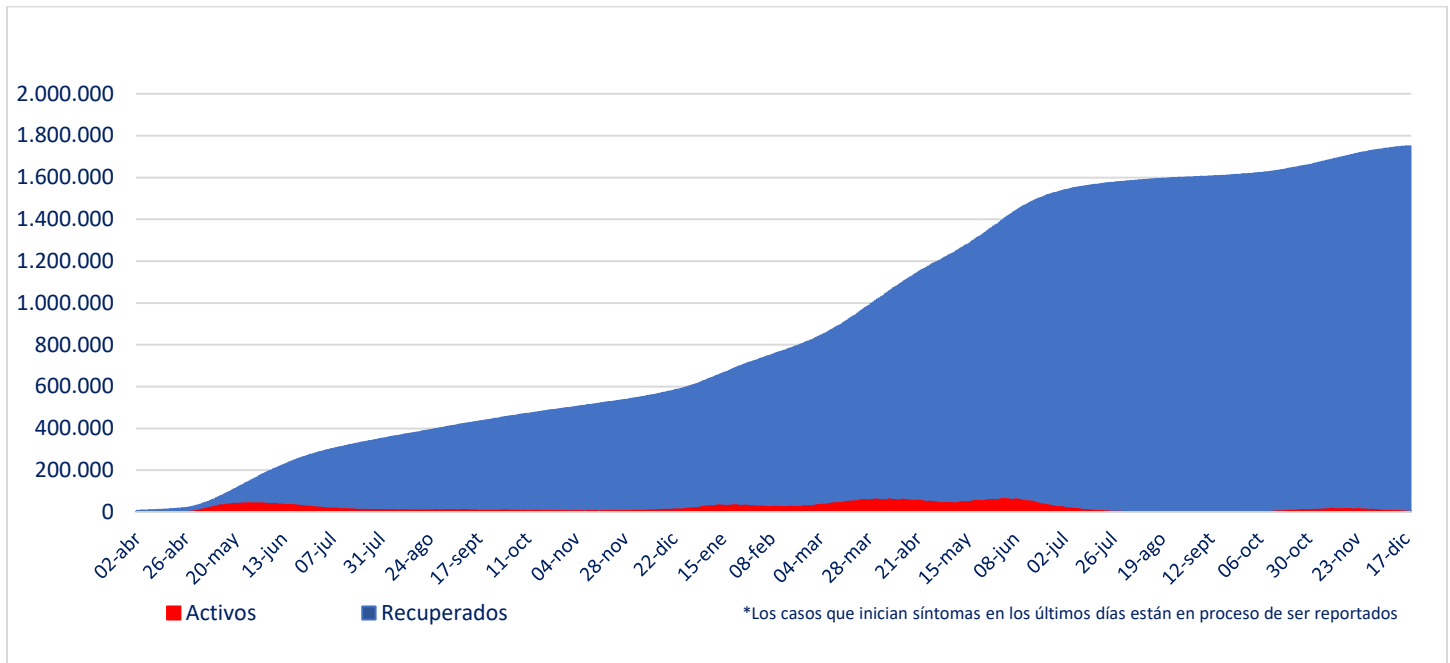

Fuente: Sistema de Notificación EPIVIGILA. Depto. de Epidemiología, DIPLAS MINSAL

Nota explicativa: para construir esta curva, se realiza el cálculo de casos activos y recuperados a partir del último día disponible de información, actualizando la curva completa hacia atrás. El número de fallecidos no aparece en este gráfico.

#### 5. Evolución de nuevos casos confirmados por 100 mil habitantes (media móvil 7 días)

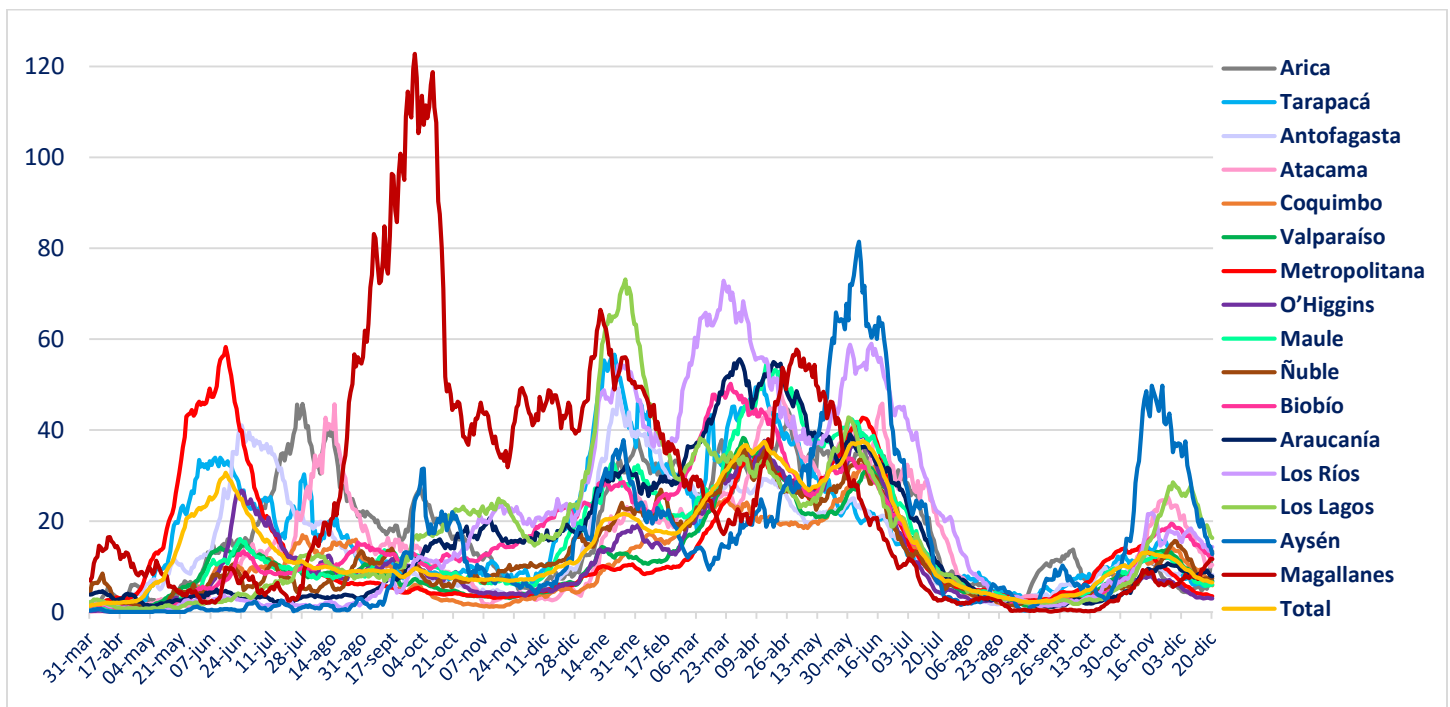

## II. Casos probables

### 1. Casos probables por región

Región	Casos probables acumulados	Casos activos probables <sup>1</sup>
Arica Parinacota	3.440	0
Tarapacá	10.380	0
Antofagasta	6.819	4
Atacama	1.730	0
Coquimbo	9.362	0
Valparaíso	50.137	3
Metropolitana	161.479	17
O'Higgins	14.790	0
Maule	10.634	6
Ñuble	10.162	0
Biobío	35.882	1
Araucanía	11.294	2
De los Ríos	6.013	1
De los Lagos	16.279	2
Aysén	1.794	1
Magallanes	3.284	1
Desconocida	0	0
<b>Total</b>	<b>353.479</b>	<b>38</b>

<sup>1</sup> Los nuevos casos probables corresponden a la definición del ordinario B51 N° 4518 de la Subsecretaría de Salud Pública.

## 2. Casos probables acumulados y activos informados por fecha

Fecha	Casos probables acumulados	Casos activos probables <sup>1</sup>
07-11-2021	346.198	3.272
08-11-2021	346.375	3.142
09-11-2021	346.635	3.055
10-11-2021	347.512	3.559
11-11-2021	348.223	3.929
12-11-2021	348.794	4.027
13-11-2021	349.404	4.083
14-11-2021	349.919	4.098
15-11-2021	350.113	3.819
16-11-2021	350.217	3.395
17-11-2021	350.951	3.580
18-11-2021	351.443	3.594
19-11-2021	351.775	3.340
20-11-2021	352.183	3.229
21-11-2021	352.628	3.145
22-11-2021	352.743	2.838
23-11-2021	352.830	2.543
24-11-2021	353.443	2.791
25-11-2021	355.704	2.409
26-11-2021	355.625	1.967
27-11-2021	355.503	1.531
28-11-2021	355.402	1.118
29-11-2021	355.295	758
30-11-2021	355.217	455
01-12-2021	355.150	217
02-12-2021	355.097	84
03-12-2021	355.052	34
04-12-2021	354.883	25
05-12-2021	354.891	34
06-12-2021	354.707	30
07-12-2021	354.611	31
08-12-2021	354.618	34
09-12-2021	354.593	43
10-12-2021	354.569	28
11-12-2021	354.588	31
12-12-2021	354.484	27
13-12-2021	354.331	27
14-12-2021	354.182	30
15-12-2021	354.083	32
16-12-2021	353.989	39
17-12-2021	353.891	38
18-12-2021	353.763	37
19-12-2021	353.765	35
20-12-2021	353.672	37
21-12-2021	353.479	38

<sup>1</sup> Los nuevos casos probables corresponden a la definición del ordinario B51 N° 4518 de la Subsecretaría de Salud Pública.

### III. Pacientes Fallecidos

#### 1. Pacientes fallecidos por grupo etario

Tramos de edad	# pacientes	% total	% agrupado
≤ 39 años	1.083	2,78%	2,78%
40 a 49 años	1.631	4,19%	4,19%
50 a 59 años	4.283	11,01%	11,01%
60 a 69 años	7.896	20,30%	20,30%
70 a 79 años	10.604	27,26%	<b>61,71%</b>
80 a 89 años	9.625	24,75%	
≥90 años	3.772	9,70%	
<b>Total</b>	<b>38.894</b>	<b>100%</b>	<b>100%</b>

#### 2. Fallecidos según fecha de defunción, de acuerdo a criterios DEIS

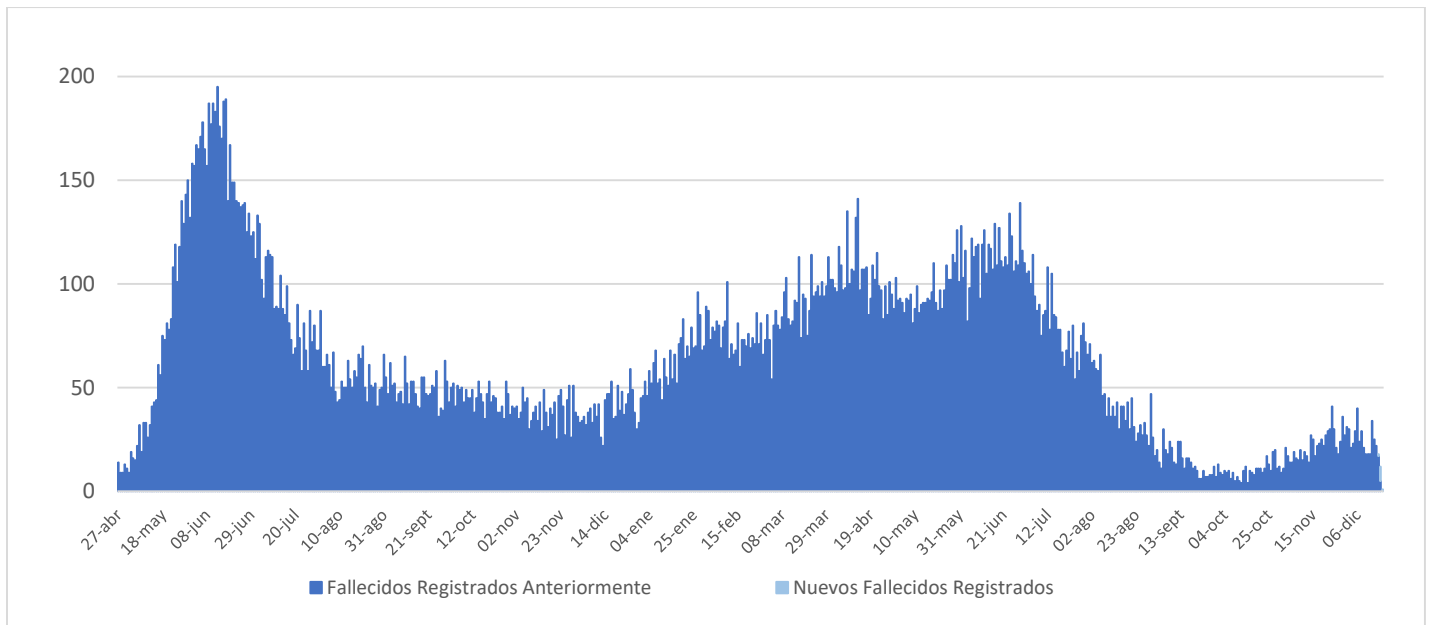

## IV. Capacidad Hospitalaria

### 1. Sistema Integrado Covid 19, camas de unidades de cuidados intensivos (UCI)

Total de camas críticas	2.041	Camas críticas disponibles	241	Camas críticas ocupados	1.800
-------------------------	-------	----------------------------	-----	-------------------------	-------

### 2. Hospitalización en unidades de cuidados intensivos (UCI) de pacientes Covid 19

Región	# pacientes	% total
Arica	1	0,16%
Tarapacá	8	1,32%
Antofagasta	17	2,80%
Atacama	3	0,49%
Coquimbo	16	2,63%
Valparaíso	52	8,55%
Santiago	307	50,49%
O'Higgins	18	2,96%
Maule	13	2,14%
Ñuble	8	1,32%
Biobío	77	12,66%
Araucanía	23	3,78%
Los Ríos	7	1,15%
Los Lagos	45	7,40%
Aysén	6	0,99%
Magallanes	7	1,15%
<b>Total</b>	<b>608</b>	<b>100%</b>

Tipo de ventilación	# pacientes	% total
En ventilación mecánica	507	83,39%
Sin ventilación mecánica	101	16,61%
<b>Total</b>	<b>608</b>	<b>100%</b>

\* Pacientes reportados durante el día anterior de forma agregada, UGCC

\* Pacientes reportados durante el día anterior de forma agregada, UGCC

### 3. Hospitalización diaria en unidades de cuidados intensivos (UCI)

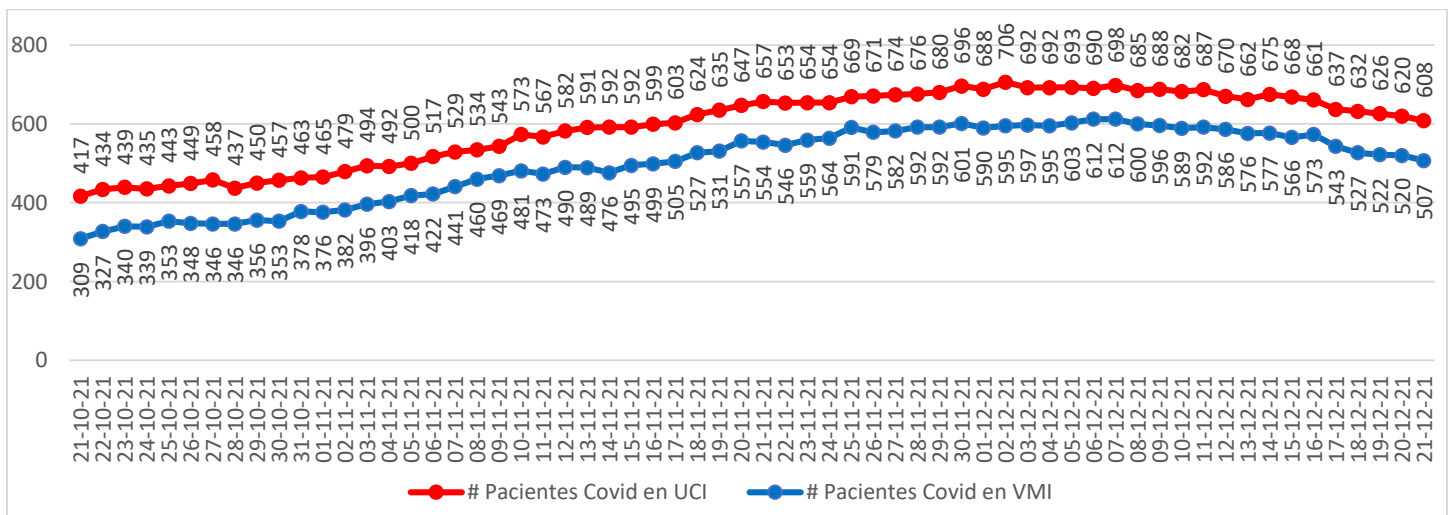

\* Pacientes reportados durante el día anterior de forma agregada, UGCC

Nota explicativa: De acuerdo al manual de registro de gestión de camas en la red integrada público-privada 2021, aprobado en Resolución Exenta 244 de 22 de febrero de 2021, a partir del 23 de febrero, se comienza a reportar el N° de pacientes COVID-19 hospitalizados en UCI informados de forma agregada por los establecimientos en la plataforma UGCC, ya que los datos individualizados (Registro clínicos de los pacientes) requieren un mayor esfuerzo por parte de los establecimientos al momento de reportar y esto puede generar un atraso de notificación en la plataforma UGCC.



#### 4. Evolución de camas UCI habilitadas y ocupadas – País

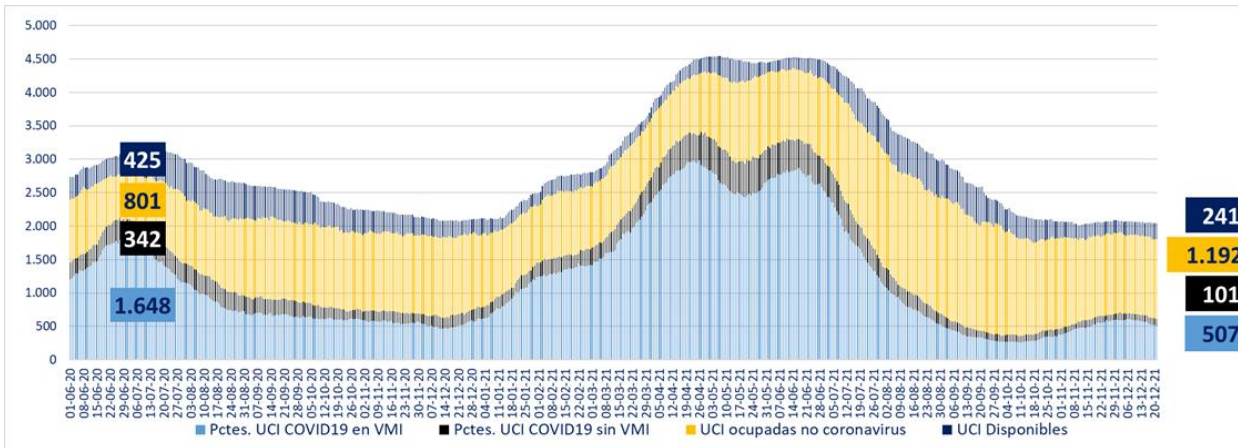

\* A partir del 23 de febrero de 2021 se reportan los datos informados de forma agregada, UGCC

#### 5. Evolución de camas UCI habilitadas y ocupadas – R. Metropolitana

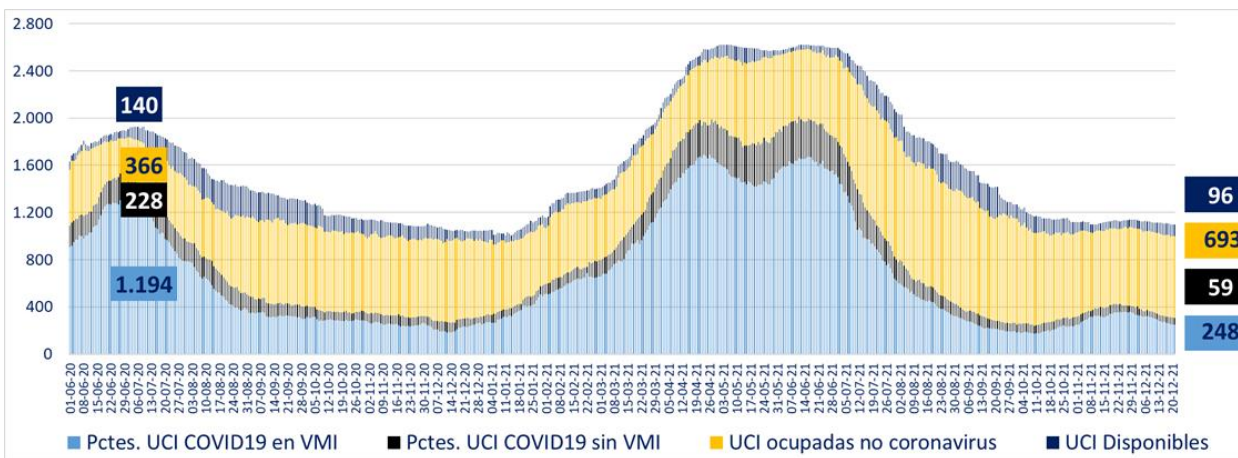

\* A partir del 23 de febrero de 2021 se reportan los datos informados de forma agregada, UGCC

#### 6. Evolución de camas UCI habilitadas y ocupadas – Regiones

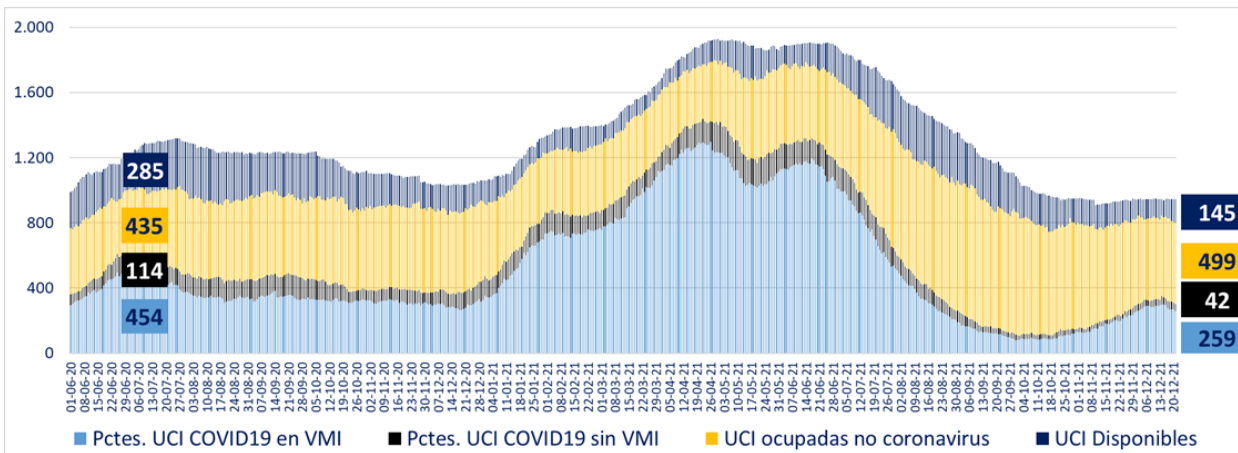

\* A partir del 23 de febrero de 2021 se reportan los datos informados de forma agregada, UGCC

## 7. Número pacientes Covid-19 en Unidades de Cuidado Intensivo (UCI) por tramos de edad

Tramos de edad	# pacientes	% total
≤ 39 años	52	8,51%
40 a 49 años	80	13,09%
50 a 59 años	142	23,24%
60 a 69 años	167	27,33%
≥ 70 años	170	27,82%
<b>Total</b>	<b>611</b>	<b>100%</b>

\* Pacientes reportados durante el día anterior de forma individualizada, UGCC

## 8. Evolución de pacientes Covid-19 en Unidades de Cuidado Intensivo (UCI) por tramos de edad

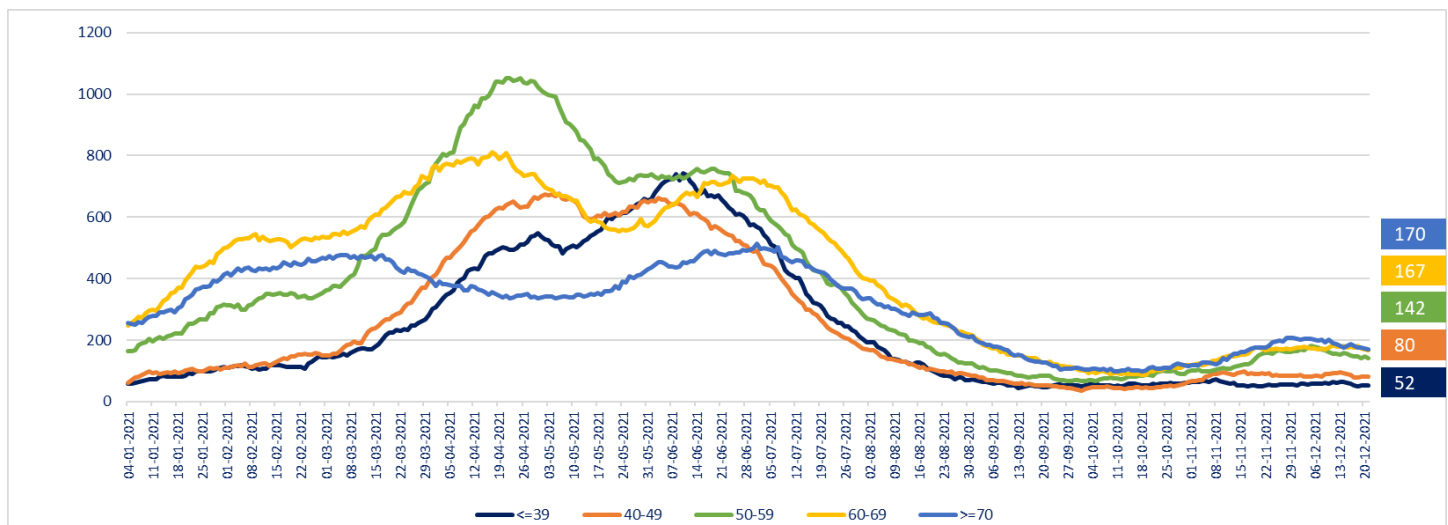

\* Pacientes reportados durante el día anterior de forma individualizada, UGCC

Nota explicativa: De acuerdo al manual de registro de gestión de camas en la red integrada público-privada 2021, aprobado en Resolución Exenta 244 de 22 de febrero de 2021, a partir del 23 de febrero, se comienza a reportar el N° de pacientes COVID-19 hospitalizados en UCI informados de forma agregada por los establecimientos en la plataforma UGCC, ya que los datos individualizados (Registro clínicos de los pacientes) requieren un mayor esfuerzo por parte de los establecimientos al momento de reportar y esto puede generar un atraso de notificación en la plataforma UGCC.

## 9. Hospitalización de pacientes Covid19 en sistema integrado

Fecha	Camas básicas	Camas media	UTI	UCI	Total
09-11-2021	274	399	353	543	1.569
10-11-2021	249	443	337	573	1.602
11-11-2021	254	438	351	567	1.610
12-11-2021	248	439	352	582	1.621
13-11-2021	245	446	357	591	1.639
14-11-2021	282	468	353	592	1.695
15-11-2021	259	455	357	592	1.663
16-11-2021	263	522	373	599	1.757
17-11-2021	239	473	377	603	1.692
18-11-2021	255	504	378	624	1.761
19-11-2021	249	501	377	635	1.762
20-11-2021	297	507	367	647	1.818
21-11-2021	264	490	356	657	1.767
22-11-2021	269	523	362	653	1.807
23-11-2021	281	549	382	654	1.866
24-11-2021	267	550	380	654	1.851
25-11-2021	254	537	383	669	1.843
26-11-2021	262	550	390	671	1.873
27-11-2021	273	495	395	674	1.837
28-11-2021	278	506	377	676	1.837
29-11-2021	257	517	373	680	1.827
30-11-2021	253	533	397	696	1.879
01-12-2021	272	529	366	688	1.855
02-12-2021	268	554	364	706	1.892
03-12-2021	265	527	374	692	1.858
04-12-2021	316	514	359	692	1.881
05-12-2021	339	480	361	693	1.873
06-12-2021	242	515	361	690	1.808
07-12-2021	227	505	365	698	1.795
08-12-2021	253	546	350	685	1.834
09-12-2021	264	472	321	688	1.745
10-12-2021	266	514	318	682	1.780
11-12-2021	242	494	313	687	1.736
12-12-2021	234	464	300	670	1.668
13-12-2021	239	487	305	662	1.693
14-12-2021	230	520	317	675	1.742
15-12-2021	224	513	303	668	1.708
16-12-2021	229	474	305	661	1.669
17-12-2021	212	476	297	637	1.622
18-12-2021	240	462	288	632	1.622
19-12-2021	203	428	289	626	1.546
20-12-2021	206	424	301	620	1.551
21-12-2021	212	458	274	608	1.552

\* Pacientes reportados durante el día anterior de forma agregada, UGCC

# 10. Evolución semanal de egresos hospitalarios pacientes Covid19

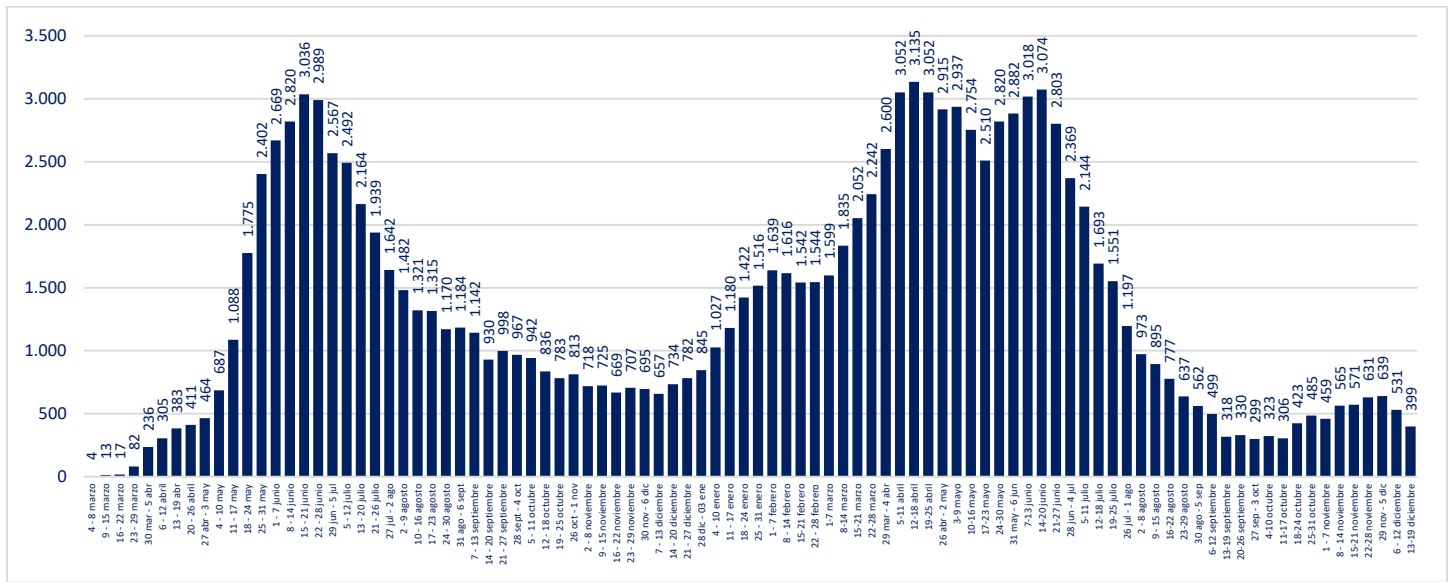

\* Pacientes reportados de forma individualizada, UGCC

## V. Exámenes

### 1. Exámenes para la detección de SARS CoV-2

	# exámenes realizados	% total	# exámenes informados últimas 24 hrs
Test de PCR	25.396.652	94,60%	31.166
Test de Antígeno	1.449.083	5,40%	4.066
<b>Total</b>	<b>26.845.735</b>	<b>100%</b>	<b>35.232</b>

### 2. Exámenes PCR informados por tipo de establecimiento

	# exámenes PCR realizados	% total	# exámenes PCR informados últimas 24 hrs
Instituto de Salud Pública	307.750	1,21%	0
Hospitales públicos	11.063.803	43,56%	11.037
Privados	14.025.099	55,22%	20.129
<b>Total</b>	<b>25.396.652</b>	<b>100%</b>	<b>31.166</b>

Reportado por Epidemiología MINSAL

### 3. Datos de exámenes PCR informados según laboratorios por región en las últimas 24 hrs.

Región	# exámenes PCR informados	# nuevos casos PCR positivos	Positividad PCR día <sup>1</sup>	Positividad última semana
Arica y Parinacota	583	3	1%	1%
Tarapacá	1.508	13	1%	1%
Antofagasta	1.055	28	3%	2%
Atacama	480	20	4%	2%
Coquimbo	2.491	39	2%	2%
Valparaíso	1.654	71	4%	3%
Metropolitana	15.287	152	1%	1%
O'Higgins	667	21	3%	2%
Maule	764	36	5%	2%
Ñuble	578	21	4%	3%
Biobío	2.629	85	3%	3%
Araucanía	1.151	50	4%	3%
Los Ríos	601	38	6%	3%
Los Lagos	1.389	77	6%	4%
Aysén	209	3	1%	3%
Magallanes	120	6	5%	3%
Desconocida	0	0	-	-
<b>Total</b>	<b>31.166</b>	<b>663</b>	<b>2,13%</b>	<b>1,92%</b>

<sup>1</sup> Positividad PCR día = nuevos casos PCR positivos /# exámenes PCR día  
Región según toma la muestra

#### 4. Datos de exámenes de antígeno según región, informados el 19 de diciembre

Región	# exámenes antígeno informados
Arica y Parinacota	335
Tarapacá	529
Antofagasta	271
Atacama	71
Coquimbo	132
Valparaíso	568
Metropolitana	865
O'Higgins	106
Maule	227
Ñuble	66
Biobío	305
Araucanía	223
Los Ríos	116
Los Lagos	97
Aysén	9
Magallanes	146
Desconocida	0
<b>Total</b>	<b>4.066</b>

## 5. Exámenes PCR informados según día, acumulados y número de laboratorios que reportan

Fecha	# exámenes PCR informados	# total de exámenes PCR	# laboratorios que reporta	# nuevos casos PCR positivos	Positividad PCR día <sup>1</sup>	Casos totales PCR positivos acumulados	Positividad PCR total
07-11-2021	71.549	22.877.618	172	2.296	3,21%	1.635.243	7,15%
08-11-2021	60.500	22.938.118	149	2.079	3,44%	1.637.322	7,14%
09-11-2021	44.810	22.982.928	133	1.519	3,39%	1.638.839	7,13%
10-11-2021	49.546	23.032.474	168	1.746	3,52%	1.640.588	7,12%
11-11-2021	74.090	23.106.564	174	2.418	3,26%	1.643.006	7,11%
12-11-2021	73.539	23.180.103	174	2.562	3,48%	1.645.644	7,10%
13-11-2021	73.814	23.253.917	176	2.293	3,11%	1.648.005	7,09%
14-11-2021	72.023	23.325.940	172	2.491	3,46%	1.650.498	7,08%
15-11-2021	65.826	23.391.766	159	2.137	3,25%	1.652.635	7,07%
16-11-2021	46.580	23.438.346	129	1.504	3,23%	1.654.138	7,06%
17-11-2021	50.345	23.488.691	170	1.680	3,34%	1.655.886	7,05%
18-11-2021	70.578	23.559.269	177	2.274	3,22%	1.658.220	7,04%
19-11-2021	72.972	23.632.241	178	2.312	3,17%	1.660.616	7,03%
20-11-2021	73.985	23.706.226	177	2.311	3,12%	1.662.928	7,01%
21-11-2021	68.592	23.774.818	172	2.321	3,38%	1.665.250	7,00%
22-11-2021	60.615	23.835.433	156	1.976	3,26%	1.667.225	6,99%
23-11-2021	39.566	23.874.999	127	1.403	3,55%	1.668.740	6,99%
24-11-2021	44.998	23.919.997	174	1.433	3,18%	1.670.325	6,98%
25-11-2021	72.684	23.992.681	176	2.174	2,99%	1.664.907	6,94%
26-11-2021	66.716	24.059.397	175	2.220	3,33%	1.667.130	6,93%
27-11-2021	66.617	24.126.014	176	2.185	3,28%	1.669.315	6,92%
28-11-2021	64.288	24.190.302	168	1.945	3,03%	1.671.258	6,91%
29-11-2021	61.588	24.251.890	157	1.728	2,81%	1.672.987	6,90%
30-11-2021	35.788	24.287.678	127	1.165	3,26%	1.674.153	6,89%
01-12-2021	43.546	24.331.224	172	1.123	2,58%	1.675.274	6,89%
02-12-2021	70.711	24.401.935	179	1.870	2,64%	1.677.142	6,87%
03-12-2021	70.189	24.472.124	183	1.763	2,51%	1.678.905	6,86%
04-12-2021	67.246	24.539.370	176	1.707	2,54%	1.680.614	6,85%
05-12-2021	63.202	24.602.572	175	1.624	2,57%	1.682.236	6,84%
06-12-2021	55.261	24.657.833	154	1.321	2,39%	1.683.557	6,83%
07-12-2021	36.964	24.694.797	134	988	2,67%	1.684.541	6,82%
08-12-2021	43.229	24.738.026	172	1.040	2,41%	1.685.580	6,81%
09-12-2021	61.272	24.799.298	172	1.515	2,47%	1.687.094	6,80%
10-12-2021	47.131	24.846.429	146	1.260	2,67%	1.688.352	6,80%
11-12-2021	43.033	24.889.462	173	1.060	2,46%	1.689.412	6,79%
12-12-2021	58.019	24.947.481	176	1.363	2,35%	1.690.769	6,78%
13-12-2021	52.170	24.999.651	150	1.195	2,29%	1.691.963	6,77%
14-12-2021	35.990	25.035.641	131	752	2,09%	1.692.713	6,76%
15-12-2021	42.590	25.078.231	177	735	1,73%	1.693.445	6,75%
16-12-2021	62.255	25.140.486	177	1.237	1,99%	1.694.679	6,74%
17-12-2021	62.432	25.202.918	177	1.185	1,90%	1.695.861	6,73%
18-12-2021	59.698	25.262.616	177	1.192	2,00%	1.697.051	6,72%
19-12-2021	52.176	25.314.792	174	996	1,91%	1.698.043	6,71%
20-12-2021	50.694	25.365.486	155	909	1,79%	1.698.949	6,70%
21-12-2021	31.166	25.396.652	126	663	2,13%	1.699.611	6,69%

<sup>1</sup> Positividad PCR día= nuevos casos PCR positivos / # exámenes PCR día. Positividad total= casos PCR positivos totales/ total de exámenes PCR

Reportado por Epidemiología MINSAL.

[www.gob.cl/coronavirus](http://www.gob.cl/coronavirus)

## 6. Porcentaje y media móvil (siete días) de positividad de exámenes PCR

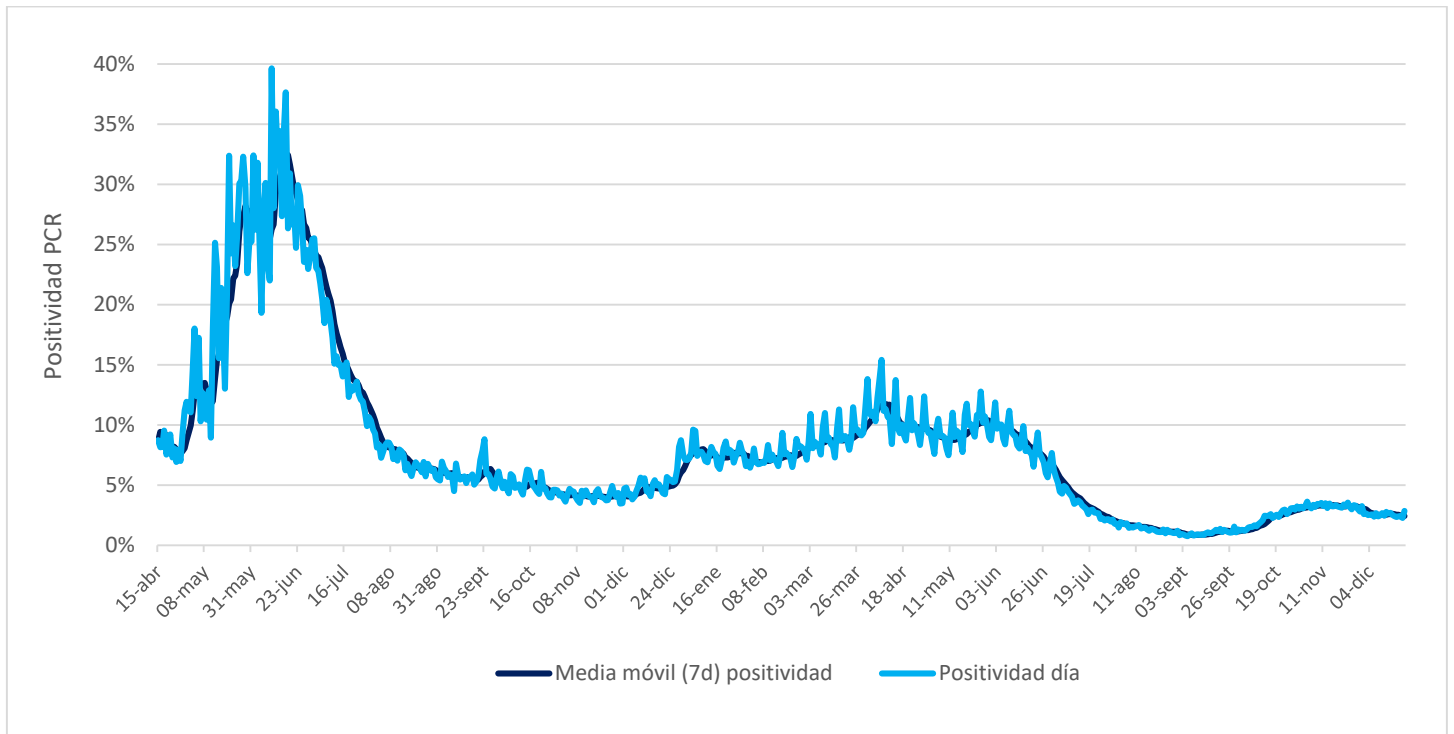



## VI. Residencias sanitarias

### 1. Datos de residencias sanitarias informadas por región

Región	N° de Residencias Habilitadas	N° de Camas Totales	N° de Usuarios en Residencia	N° de Camas Disponibles	FOR
Arica y Parinacota	2	249	59	177	25%
Tarapacá	5	363	257	85	71%
Antofagasta	4	193	115	19	85%
Atacama	1	60	20	34	37%
Coquimbo	2	155	41	110	25%
Valparaíso	1	277	104	74	57%
Metropolitana	7	1.248	197	873	17%
O'Higgins	2	63	50	15	74%
Maule	4	291	160	45	78%
Ñuble	3	88	35	28	55%
Biobío	5	505	375	59	85%
Araucanía	2	162	84	29	74%
Los Ríos	1	120	53	31	61%
Los Lagos	2	166	83	34	71%
Aysén	1	30	11	19	34%
Magallanes	1	21	10	6	63%
<b>Totales de RS</b>	<b>43</b>	<b>3.991</b>	<b>1.654</b>	<b>1.638</b>	<b>48%</b>
Otros Dispositivos	5	670	208	464	29%
<b>Total</b>	<b>48</b>	<b>4.661</b>	<b>1.862</b>	<b>2.102</b>	<b>45%</b>

- **N° de Residencias Habilitadas:** Número de dispositivos u hoteles habilitados.
- **N° de Camas Totales:** Número total de camas contratadas.
- **N° de Usuarios en Residencia:** Número de personas hospedadas en este día.
- **N° de Camas Disponibles:** Número total de camas disponibles para recibir usuarios. *(En este número se descuentan las camas que se consideran inhabilitadas por aseo, mantención, pieza compartida o para uso de staff de persona de turno)*
- **FOR:** factor de ocupación real, equivale a la ocupación, pero considerando el número de camas inhabilitadas  
**\*FOR = camas ocupadas / (camas totales - camas inhabilitadas) \***