

# REPORTE

## *DIARIO*

22 de enero de 2023



**#CuidémonosEntreTodos**

# I. Casos confirmados de COVID-19

## 1. Casos confirmados acumulados a nivel nacional

Región	Casos confirmados acumulados	Fallecidos confirmados totales <sup>1</sup>	Fallecidos sospechosos probables u otros totales <sup>2</sup>	Fallecidos totales	Casos confirmados recuperados <sup>3</sup>	Casos confirmados por antígeno	Casos con sospecha de reinfección
Arica Parinacota	79.152	747	146	893	77.881	24.821	1.344
Tarapacá	112.692	1.046	119	1.165	111.136	28.589	815
Antofagasta	181.326	1.638	301	1.939	178.665	31.317	2.122
Atacama	114.683	590	121	711	113.367	48.970	1.377
Coquimbo	207.691	1.625	302	1.927	204.804	60.298	1.828
Valparaíso	483.276	5.164	1.234	6.398	474.511	139.240	2.964
Metropolitana	1.932.184	24.457	6.205	30.662	1.893.277	377.881	25.250
O'Higgins	217.641	2.231	577	2.808	213.863	67.029	1.306
Maule	341.642	2.790	507	3.297	336.513	106.223	4.357
Ñuble	155.050	1.106	198	1.304	152.771	52.059	1.486
Biobío	501.701	4.072	691	4.763	494.285	116.462	3.682
Araucanía	289.401	2.293	582	2.875	284.923	54.668	4.124
De los Ríos	145.290	1.157	234	1.391	142.991	43.409	1.594
De los Lagos	239.689	2.168	377	2.545	235.790	37.289	4.153
Aysén	35.438	189	27	216	35.021	13.610	1.956
Magallanes	67.014	665	106	771	65.845	11.313	2.645
Desconocida	42	0	2	2	41	0	0
<b>Total</b>	<b>5.103.912</b>	<b>51.938</b>	<b>11.729</b>	<b>63.667</b>	<b>5.015.684</b>	<b>1.213.178</b>	<b>61.003</b>

## 2. Casos nuevos a nivel nacional

Región	Casos nuevos totales <sup>4</sup>	Casos nuevos con síntomas	Casos nuevos sin síntomas	Casos nuevos reportados por laboratorio <sup>5</sup>	Casos nuevos confirmados por antígeno	Casos activos confirmados <sup>6</sup>	Tasa de incidencia activos <sup>7</sup>
Arica Parinacota	14	12	2	0	13	47	18,1
Tarapacá	20	15	3	2	11	81	20,2
Antofagasta	47	27	2	18	19	172	24,1
Atacama	86	49	26	11	72	322	100,9
Coquimbo	141	106	20	15	97	331	38,1
Valparaíso	216	162	8	46	146	725	36,1
Metropolitana	729	451	46	232	389	2.186	26,1
O'Higgins	79	60	9	10	55	282	27,7
Maule	148	90	7	51	88	435	37,4
Ñuble	91	71	1	19	69	263	50,6
Biobío	194	117	15	62	130	613	36,5
Araucanía	127	70	22	35	67	355	34,5
De los Ríos	59	47	4	8	49	171	41,6
De los Lagos	64	34	5	25	27	204	22,5
Aysén	20	11	7	2	15	53	48,9
Magallanes	7	5	2	0	6	40	22,0
Desconocida	0	0	0	0	0	0	0,0
<b>Total</b>	<b>2.042</b>	<b>1.327</b>	<b>179</b>	<b>536</b>	<b>1.253</b>	<b>6.280</b>	<b>31,5</b>

Información EpiVigila, Epidemiología y DEIS MINSAL. Datos provisionarios y en proceso de validación. Algunas actualizaciones podrían verse reflejadas solamente en el recuento acumulado. Las definiciones de caso confirmado, probable, con sospecha de infección o reinfección y de los periodos de aislamiento corresponden a las contenidas en el ordinario B51 N.º 4915 de la Subsecretaría de Salud Pública. Los casos confirmados, ya sean acumulados, nuevos, activos o recuperados incluyen a los casos confirmados desde el 10-02-2021 por antígeno y a los acumulados con sospecha de reinfección.

1 Casos clasificados con causa de muerte CIE-10 U07.1 (caso confirmado con resultado positivo de la prueba), según estadísticas del DEIS.

2 Casos clasificados con causa de muerte CIE-10 U07.2 (caso sospechoso, probable o diagnosticado clínica y epidemiológicamente, sin prueba positiva confirmada por laboratorio), según estadísticas del DEIS.

3 Para el cálculo estimado de confirmados recuperados se substraen a los casos confirmados acumulados, los casos activos confirmados y los casos fallecidos, independientemente de su causa de muerte.

4 Persona que cumple con definición de caso según normativa vigente, que cuenta con test de PCR o antígeno positivo en las últimas 24 hrs, según fecha de resultado informada por laboratorio. Incluye casos con sospecha de reinfección, y es independiente de la fecha de notificación o síntomas señalada en EpiVigila.

5 Casos que, teniendo un test de PCR o antígeno positivo, no están ingresados aún en la plataforma de vigilancia epidemiológica (EpiVigila).

6 El cálculo de casos activos excluye a quienes hayan fallecido, independientemente de la causa de muerte, y se consideran aquellos con cinco o menos días transcurridos desde la fecha de inicio de síntomas o de la toma de muestras para casos asintomáticos, según lo señalado en la resolución vigente.

7 Tasa de incidencia activos = (casos activos confirmados / población) \* 100.000. Población INE 2023, según proyección poblacional Censo 2017.

### 3. Casos confirmados totales, casos activos y fallecidos

Fecha	Casos totales acumulados	Casos nuevos totales <sup>1</sup>	Casos nuevos con síntomas	Casos nuevos sin síntomas	Casos activos <sup>2</sup>	Fallecidos <sup>3</sup>	Casos confirmados recuperados <sup>4</sup>
09-12-2022	4.953.194	3.323	1.843	408	10.047	50.998	4.865.520
10-12-2022	4.955.536	2.241	1.340	188	9.812	51.022	4.868.097
11-12-2022	4.958.816	3.067	1.727	354	8.631	51.029	4.872.414
12-12-2022	4.961.151	2.249	1.245	199	7.584	51.056	4.875.649
13-12-2022	4.963.204	1.985	1.303	137	6.590	51.060	4.878.662
14-12-2022	4.967.494	4.086	2.478	304	8.467	51.064	4.881.038
15-12-2022	4.971.853	4.062	2.242	534	9.478	51.106	4.884.191
16-12-2022	4.975.862	3.847	2.116	516	10.653	51.132	4.886.887
17-12-2022	4.979.633	3.613	2.013	410	11.481	51.160	4.889.620
18-12-2022	4.983.092	3.324	1.988	361	10.337	51.185	4.894.223
19-12-2022	4.985.688	2.505	1.444	230	9.300	51.212	4.897.733
20-12-2022	4.987.847	2.092	1.396	104	7.885	51.214	4.901.307
21-12-2022	4.992.125	4.208	2.486	368	8.802	51.222	4.904.601
22-12-2022	4.997.056	4.713	2.594	561	10.360	51.271	4.907.761
23-12-2022	5.001.737	4.475	2.597	436	11.894	51.295	4.910.775
24-12-2022	5.006.159	4.256	2.432	414	13.108	51.317	4.913.871
25-12-2022	5.010.061	3.749	2.133	378	11.700	51.344	4.919.065
26-12-2022	5.012.746	2.593	1.530	185	10.089	51.369	4.923.361
27-12-2022	5.014.787	2.008	1.484	97	8.340	51.373	4.927.151
28-12-2022	5.020.409	5.517	3.393	446	10.109	51.378	4.930.856
29-12-2022	5.026.534	6.009	3.569	586	12.531	51.427	4.934.343
30-12-2022	5.032.352	5.567	3.304	571	14.886	51.449	4.937.679
31-12-2022	5.037.527	5.026	2.865	520	16.149	51.471	4.941.492
01-01-2023	5.041.878	4.207	2.443	448	13.720	51.498	4.948.170
02-01-2023	5.044.258	2.309	1.371	138	10.914	51.529	4.953.354
03-01-2023	5.045.602	1.305	1.006	49	7.800	51.536	4.957.812
04-01-2023	5.048.085	2.467	1.804	119	6.537	51.540	4.961.558
05-01-2023	5.052.980	4.839	3.072	345	8.144	51.550	4.964.846
06-01-2023	5.058.315	5.109	3.203	368	11.048	51.595	4.967.277
07-01-2023	5.062.734	4.162	2.565	347	12.508	51.625	4.970.236
08-01-2023	5.066.518	3.578	2.252	312	12.191	51.652	4.974.337
09-01-2023	5.069.041	2.414	1.576	143	9.614	51.668	4.979.437
10-01-2023	5.071.034	1.919	1.440	89	7.614	51.676	4.983.430
11-01-2023	5.074.837	3.697	2.379	235	7.808	51.681	4.987.039
12-01-2023	5.078.573	3.541	2.180	296	8.329	51.730	4.990.007
13-01-2023	5.081.862	3.130	2.024	239	9.011	51.756	4.992.612
14-01-2023	5.084.978	2.931	1.866	198	9.567	51.783	4.994.221
15-01-2023	5.087.555	2.476	1.632	203	8.040	51.795	4.998.237
16-01-2023	5.089.405	1.774	1.180	91	6.740	51.823	5.001.387
17-01-2023	5.090.883	1.399	1.049	54	5.462	51.829	5.004.143
18-01-2023	5.093.902	2.897	1.929	186	5.918	51.838	5.006.540
19-01-2023	5.096.886	2.813	1.858	230	6.503	51.879	5.008.753
20-01-2023	5.099.468	2.522	1.664	229	7.043	51.895	5.010.685
21-01-2023	5.101.837	2.276	1.453	186	7.326	51.918	5.012.673
22-01-2023	5.103.912	2.042	1.327	179	6.280	51.938	5.015.684

Nota explicativa: para esta tabla, el cálculo de casos confirmados activos y casos confirmados recuperados corresponde a la información disponible en la fecha en que se reportan en el Informe Diario. Los casos confirmados, ya sean acumulados, nuevos, activos o recuperados incluyen a los casos confirmados desde el 10-02-2021 por antígeno y a los acumulados con sospecha de reinfección.

1 Persona que cumple con definición de caso según normativa vigente, que cuenta con test de PCR o antígeno positivo en las últimas 24 hrs, según fecha de resultado informada por laboratorio. Incluye casos con sospecha de reinfección, y es independiente de la fecha de notificación o síntomas señalada en Epivigila.

2 El cálculo de casos activos excluye a quienes hayan fallecido, independientemente de la causa de muerte, y se consideran aquellos con cinco o menos días transcurridos desde la fecha de inicio de síntomas o de la toma de muestras para casos asintomáticos, según lo señalado en la resolución vigente.

3 Corresponde a casos clasificados con causa de muerte U07.1 (caso confirmado con resultado positivo de la prueba), según estadísticas del DEIS.

4 Para el cálculo estimado de confirmados recuperados se substraen a los casos confirmados acumulados, los casos activos confirmados y los casos fallecidos, independientemente de su causa de muerte.

#### 4. Curva de casos activos y recuperados según fecha de inicio de síntomas

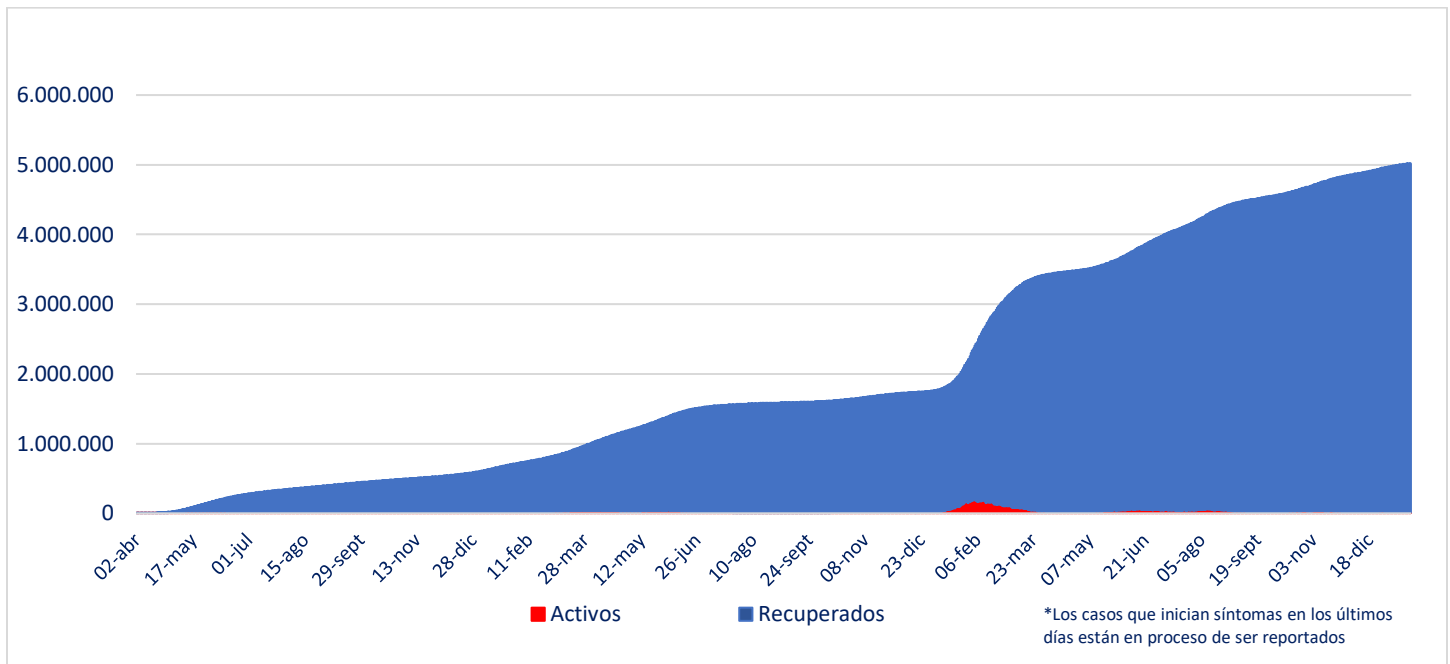

Fuente: Sistema de Notificación EPIVIGILA. Depto. de Epidemiología, MINSAL

Nota explicativa: para construir esta curva, se realiza el cálculo de casos activos y recuperados a partir del último día disponible de información, actualizando la curva completa hacia atrás. El número de fallecidos no aparece en este gráfico.

#### 5. Evolución de nuevos casos confirmados por 100 mil habitantes (media móvil 7 días)

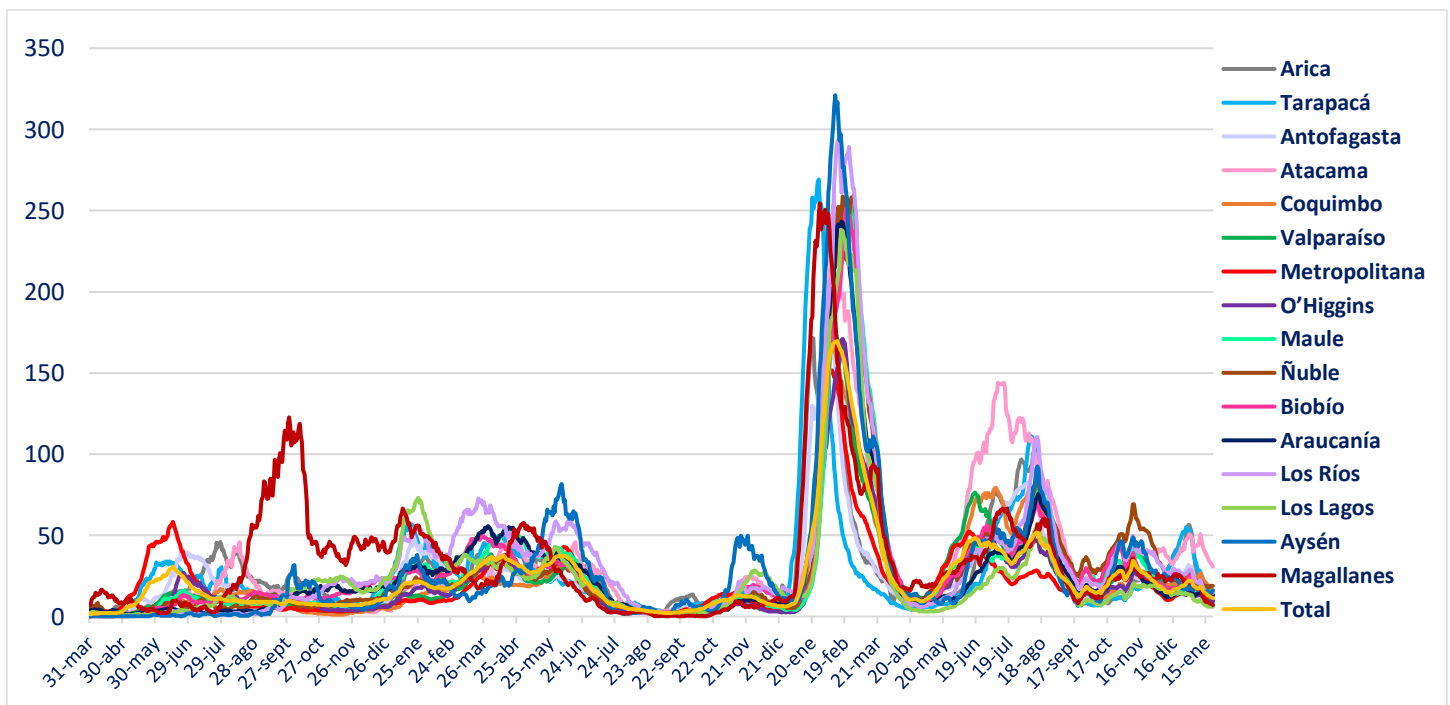

## II. Casos probables

### 1. Casos probables por región

Región	Casos probables acumulados	Casos activos probables <sup>1</sup>
Arica Parinacota	3.439	0
Tarapacá	10.389	0
Antofagasta	6.820	0
Atacama	1.741	0
Coquimbo	9.402	0
Valparaíso	50.209	0
Metropolitana	161.595	1
O'Higgins	14.798	0
Maule	10.643	0
Ñuble	10.182	1
Biobío	35.895	0
Araucanía	11.317	0
De los Ríos	6.034	0
De los Lagos	16.328	0
Aysén	1.794	0
Magallanes	3.289	1
Desconocida	0	0
<b>Total</b>	<b>353.875</b>	<b>3</b>

Datos provisorios y en proceso de validación. Algunas actualizaciones podrían verse reflejadas solamente en el recuento acumulado.

<sup>1</sup> La definición vigente de caso probable corresponde a la contenida en el ordinario B51 N.º 4915 de la Subsecretaría de Salud Pública. Se consideran activos a aquellos con cinco o menos días transcurridos desde la fecha de inicio de síntomas o de la toma de muestras para casos asintomáticos, según lo señalado en la resolución vigente.

## 2. Casos probables acumulados y activos informados por fecha

Fecha	Casos probables acumulados	Casos activos probables <sup>1</sup>
09-12-2022	353.869	2
10-12-2022	353.868	2
11-12-2022	353.871	2
12-12-2022	353.872	5
13-12-2022	353.874	4
14-12-2022	353.874	4
15-12-2022	353.875	7
16-12-2022	353.877	6
17-12-2022	353.876	4
18-12-2022	353.875	3
19-12-2022	353.878	2
20-12-2022	353.879	2
21-12-2022	353.880	2
22-12-2022	353.879	5
23-12-2022	353.878	3
24-12-2022	353.882	5
25-12-2022	353.882	4
26-12-2022	353.884	3
27-12-2022	353.884	3
28-12-2022	353.890	3
29-12-2022	353.889	4
30-12-2022	353.892	3
31-12-2022	353.863	4
01-01-2023	353.863	5
02-01-2023	353.866	6
03-01-2023	353.864	6
04-01-2023	353.862	1
05-01-2023	353.861	1
06-01-2023	353.862	1
07-01-2023	353.864	1
08-01-2023	353.864	2
09-01-2023	353.863	0
10-01-2023	353.865	1
11-01-2023	353.868	2
12-01-2023	353.869	1
13-01-2023	353.872	3
14-01-2023	353.873	5
15-01-2023	353.873	3
16-01-2023	353.872	2
17-01-2023	353.872	1
18-01-2023	353.873	0
19-01-2023	353.873	0
20-01-2023	353.873	1
21-01-2023	353.875	3
22-01-2023	353.875	3

Datos provisorios y en proceso de validación. Algunas actualizaciones podrían verse reflejadas solamente en el recuento acumulado.

<sup>1</sup> La definición vigente de caso probable corresponde a la contenida en el ordinario B51 N.º 4915 de la Subsecretaría de Salud Pública. Se consideran activos a aquellos con cinco o menos días transcurridos desde la fecha de inicio de síntomas o de la toma de muestras para casos asintomáticos, según lo señalado en la resolución vigente.

### III. Pacientes Fallecidos

#### 1. Pacientes fallecidos por grupo etario

Tramos de edad	Fallecidos confirmados U07.1 <sup>1</sup>	% total	% agrupado	Fallecidos sospechosos, probables u otros U07.2 <sup>2</sup>	% total	% agrupado	Fallecidos totales	% total	% agrupado
≤ 39 años	1.342	2,58%	2,58%	387	3,30%	3,30%	1.729	2,72%	2,72%
40 a 49 años	1.960	3,77%	3,77%	485	4,14%	4,14%	2.445	3,84%	3,84%
50 a 59 años	5.106	9,83%	9,83%	1.118	9,53%	9,53%	6.224	9,78%	9,78%
60 a 69 años	9.579	18,44%	18,44%	1.991	16,98%	16,98%	11.570	18,17%	18,17%
70 a 79 años	13.678	26,34%	<b>65,37%</b>	2.984	25,44%	<b>66,06%</b>	16.662	26,17%	<b>65,50%</b>
80 a 89 años	13.993	26,94%		3.198	27,27%		17.191	27,00%	
≥90 años	6.280	12,09%		1.566	13,35%		7.846	12,32%	
<b>Total</b>	<b>51.938</b>	<b>100%</b>	<b>100%</b>	<b>11.729</b>	<b>100%</b>	<b>100%</b>	<b>63.667</b>	<b>100%</b>	<b>100%</b>

1 Código CIE-10 U07.1 COVID-19, virus identificado:  
Caso confirmado con resultado positivo de la prueba.

2 Código CIE-10 U07.2 COVID-19, virus no identificado:  
Diagnosticado clínica y epidemiológicamente con COVID-19  
Caso probable de COVID-19  
Caso sospechoso de COVID-19

#### 2. Fallecidos confirmados según fecha de defunción, de acuerdo a criterios DEIS

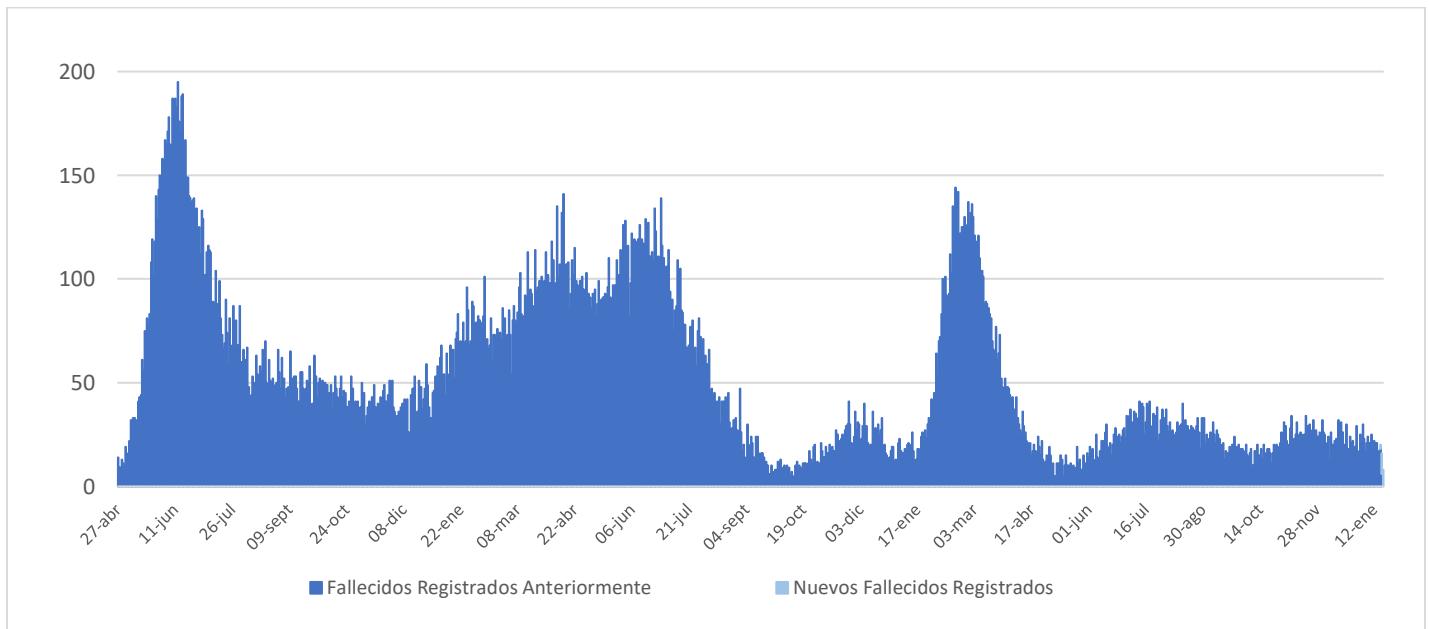

## IV. Capacidad Hospitalaria

### 1. Sistema Integrado Covid 19, camas de unidades de cuidados intensivos (UCI)

Total de camas críticas	1.806	Camas críticas disponibles	290	Camas críticas ocupados	1.516
-------------------------	-------	----------------------------	-----	-------------------------	-------

### 2. Hospitalización en unidades de cuidados intensivos (UCI) de pacientes Covid 19

Región	# pacientes	% total
Arica	0	0,00%
Tarapacá	2	1,69%
Antofagasta	5	4,24%
Atacama	2	1,69%
Coquimbo	2	1,69%
Valparaíso	6	5,08%
Santiago	56	47,46%
O'Higgins	4	3,39%
Maule	6	5,08%
Ñuble	3	2,54%
Biobío	15	12,71%
Araucanía	5	4,24%
Los Ríos	3	2,54%
Los Lagos	1	0,85%
Aysén	3	2,54%
Magallanes	5	4,24%
<b>Total</b>	<b>118</b>	<b>100%</b>

Tipo de ventilación	# pacientes	% total
En ventilación mecánica	86	72,88%
Sin ventilación mecánica	32	27,12%
<b>Total</b>	<b>118</b>	<b>100%</b>

\* Pacientes reportados durante el día anterior de forma agregada, UGCC

\* Pacientes reportados durante el día anterior de forma agregada, UGCC

### 3. Hospitalización diaria en unidades de cuidados intensivos (UCI)

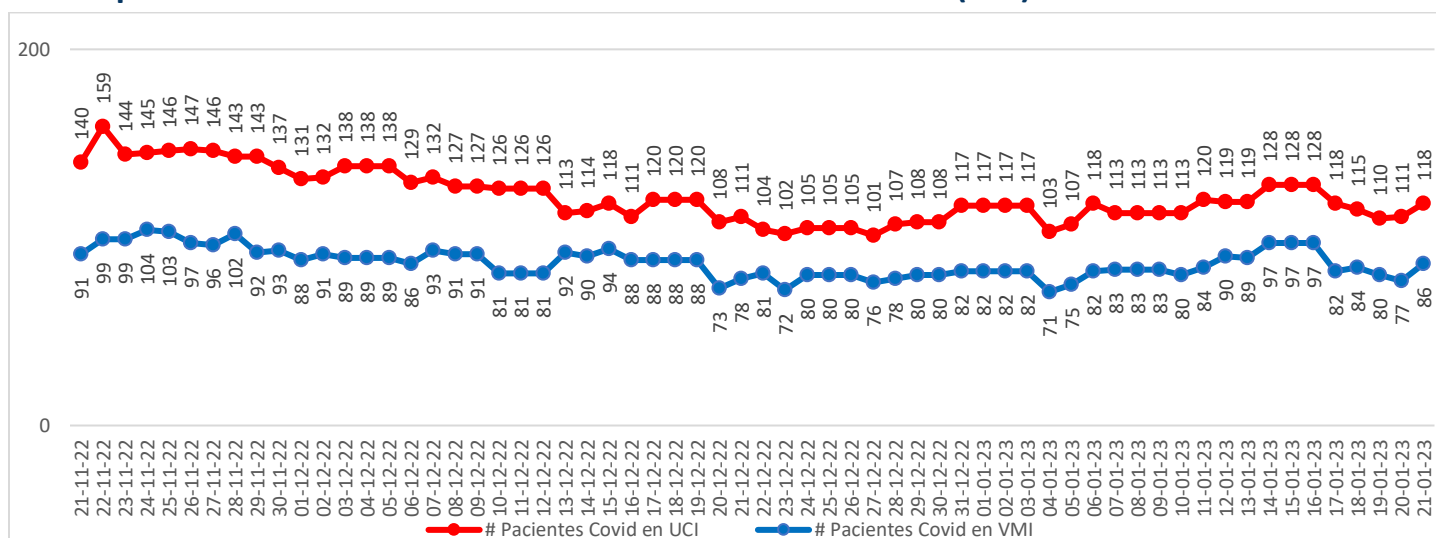

\* Pacientes reportados durante el día anterior de forma agregada, UGCC – Información del gráfico, últimos 60 días

Nota explicativa: De acuerdo al manual de registro de gestión de camas en la red integrada público-privada 2021, aprobado en Resolución Exenta 244 de 22 de febrero de 2021, a partir del 23 de febrero de 2021, se comienza a reportar el N° de pacientes COVID-19 hospitalizados en UCI informados de forma agregada por los establecimientos en la plataforma UGCC, ya que los datos individualizados (Registro clínicos de los pacientes) requieren un mayor esfuerzo por parte de los establecimientos al momento de reportar y esto puede generar un atraso de notificación en la plataforma UGCC.



#### 4. Evolución de camas UCI habilitadas y ocupadas – País

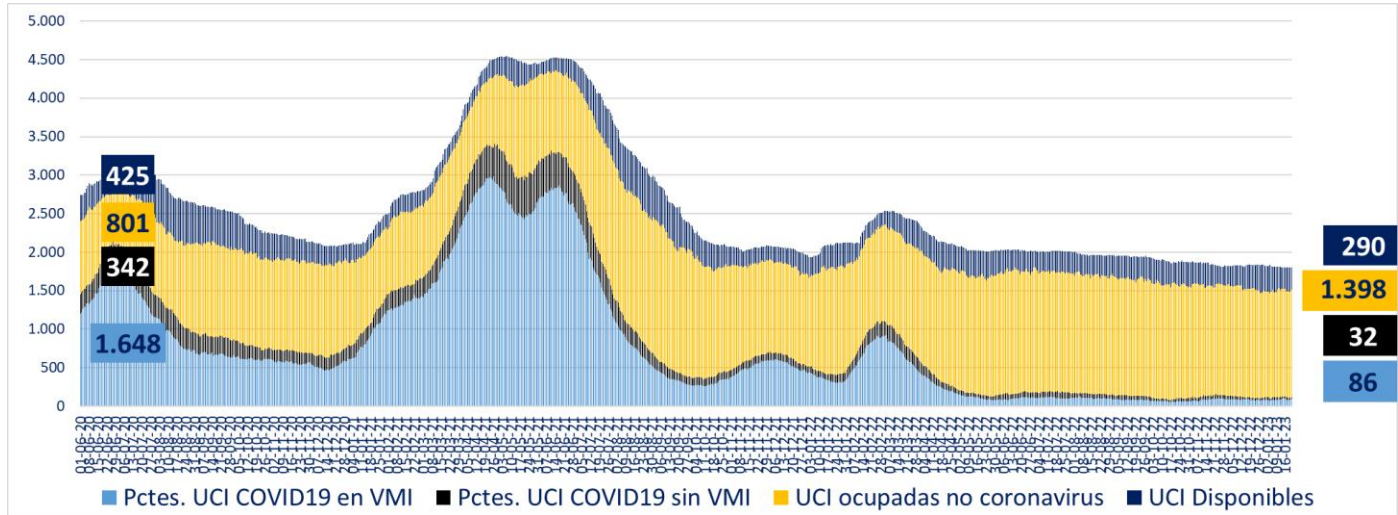

\* A partir del 23 de febrero de 2021 se reportan los datos informados de forma agregada, UGCC

#### 5. Evolución de camas UCI habilitadas y ocupadas – R. Metropolitana

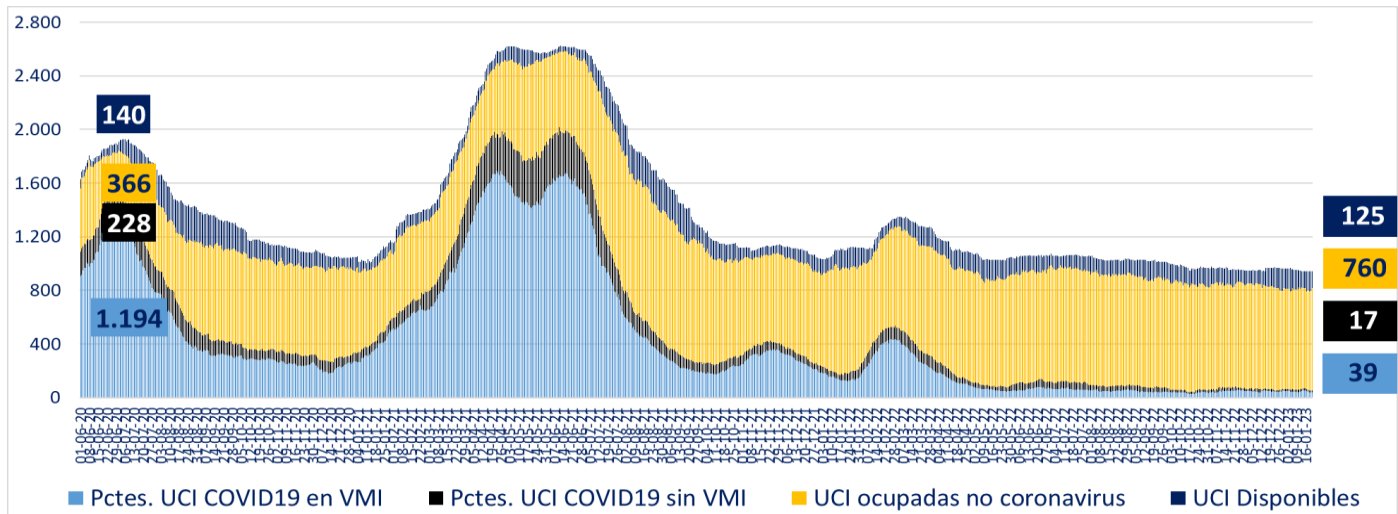

\* A partir del 23 de febrero de 2021 se reportan los datos informados de forma agregada, UGCC

#### 6. Evolución de camas UCI habilitadas y ocupadas – Regiones

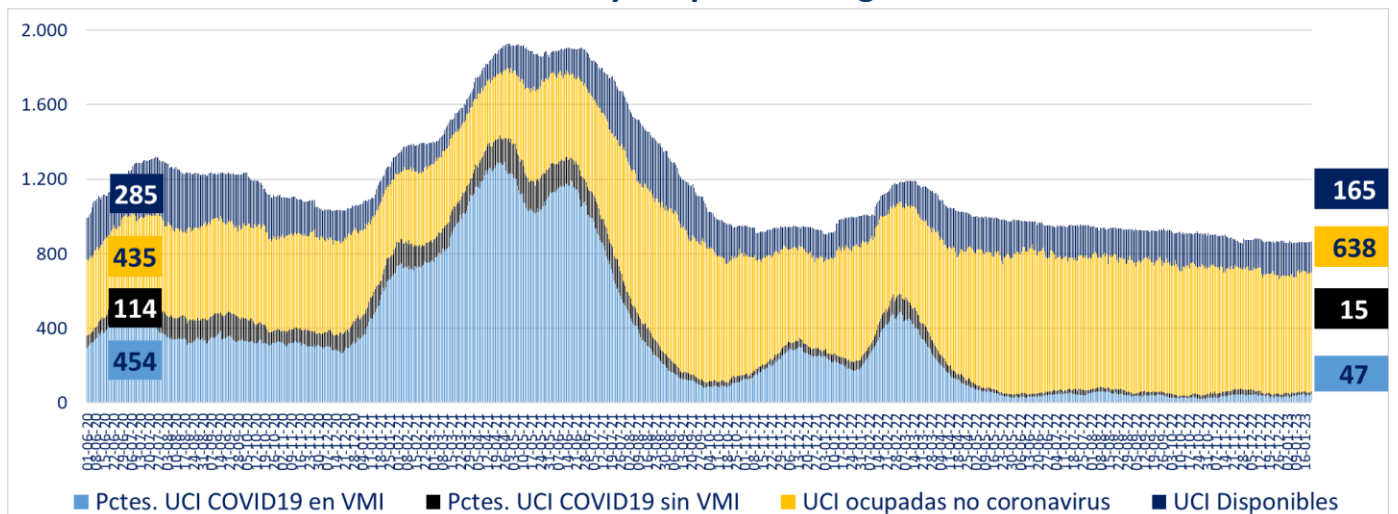

\* A partir del 23 de febrero de 2021 se reportan los datos informados de forma agregada, UGCC

## 7. Número pacientes Covid-19 en Unidades de Cuidado Intensivo (UCI) por tramos de edad

Tramos de edad	# pacientes	% total
≤ 39 años	10	8,62%
40 a 49 años	8	6,90%
50 a 59 años	14	12,07%
60 a 69 años	36	31,03%
≥ 70 años	48	41,38%
<b>Total</b>	<b>116</b>	<b>100%</b>

\* Pacientes reportados durante el día anterior de forma individualizada, UGCC

## 8. Evolución de pacientes Covid-19 en Unidades de Cuidado Intensivo (UCI) por tramos de edad

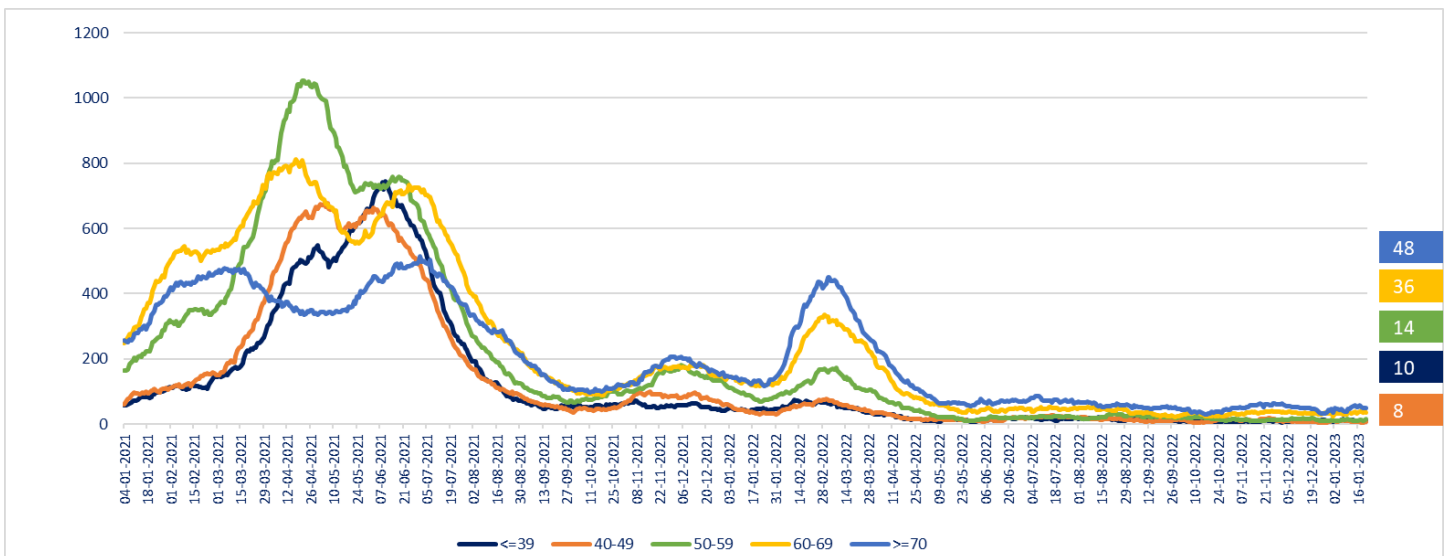

\* Pacientes reportados durante el día anterior de forma individualizada, UGCC – Información del gráfico, desde el 04 de enero del 2021

Nota explicativa: De acuerdo al manual de registro de gestión de camas en la red integrada público-privada 2021, aprobado en Resolución Exenta 244 de 22 de febrero de 2021, a partir del 23 de febrero, se comienza a reportar el N° de pacientes COVID-19 hospitalizados en UCI informados de forma agregada por los establecimientos en la plataforma UGCC, ya que los datos individualizados (Registro clínicos de los pacientes) requieren un mayor esfuerzo por parte de los establecimientos al momento de reportar y esto puede generar un atraso de notificación en la plataforma UGCC.

## 9. Hospitalización de pacientes Covid19 en sistema integrado

Fecha	Camas básicas	Camas media	UTI	UCI	Total
12-12-2022	326	445	181	126	1.078
13-12-2022	323	470	187	113	1.093
14-12-2022	335	466	180	114	1.095
15-12-2022	299	440	175	118	1.032
16-12-2022	294	417	165	111	987
17-12-2022	272	448	170	120	1.010
18-12-2022	272	448	170	120	1.010
19-12-2022	272	448	170	120	1.010
20-12-2022	283	446	165	108	1.002
21-12-2022	312	463	181	111	1.067
22-12-2022	300	448	176	104	1.028
23-12-2022	305	444	175	102	1.026
24-12-2022	337	443	165	105	1.050
25-12-2022	337	443	165	105	1.050
26-12-2022	337	443	165	105	1.050
27-12-2022	287	422	169	101	979
28-12-2022	282	412	179	107	980
29-12-2022	284	407	173	108	972
30-12-2022	282	410	164	108	964
31-12-2022	294	399	165	117	975
01-01-2023	294	399	165	117	975
02-01-2023	294	399	165	117	975
03-01-2023	294	399	165	117	975
04-01-2023	284	445	165	103	997
05-01-2023	261	456	146	107	970
06-01-2023	278	431	148	118	975
07-01-2023	291	439	171	113	1.014
08-01-2023	291	439	171	113	1.014
09-01-2023	291	439	171	113	1.014
10-01-2023	300	492	172	113	1.077
11-01-2023	296	508	167	120	1.091
12-01-2023	300	492	182	119	1.093
13-01-2023	315	499	189	119	1.122
14-01-2023	311	492	167	128	1.098
15-01-2023	311	492	167	128	1.098
16-01-2023	311	492	167	128	1.098
17-01-2023	332	450	168	118	1.068
18-01-2023	325	433	149	115	1.022
19-01-2023	314	439	145	110	1.008
20-01-2023	306	435	142	111	994
21-01-2023	298	401	150	118	967

\* Pacientes reportados durante el día anterior de forma agregada, UGCC – Información últimos 40 días

# 10. Evolución semanal de egresos hospitalarios pacientes Covid19

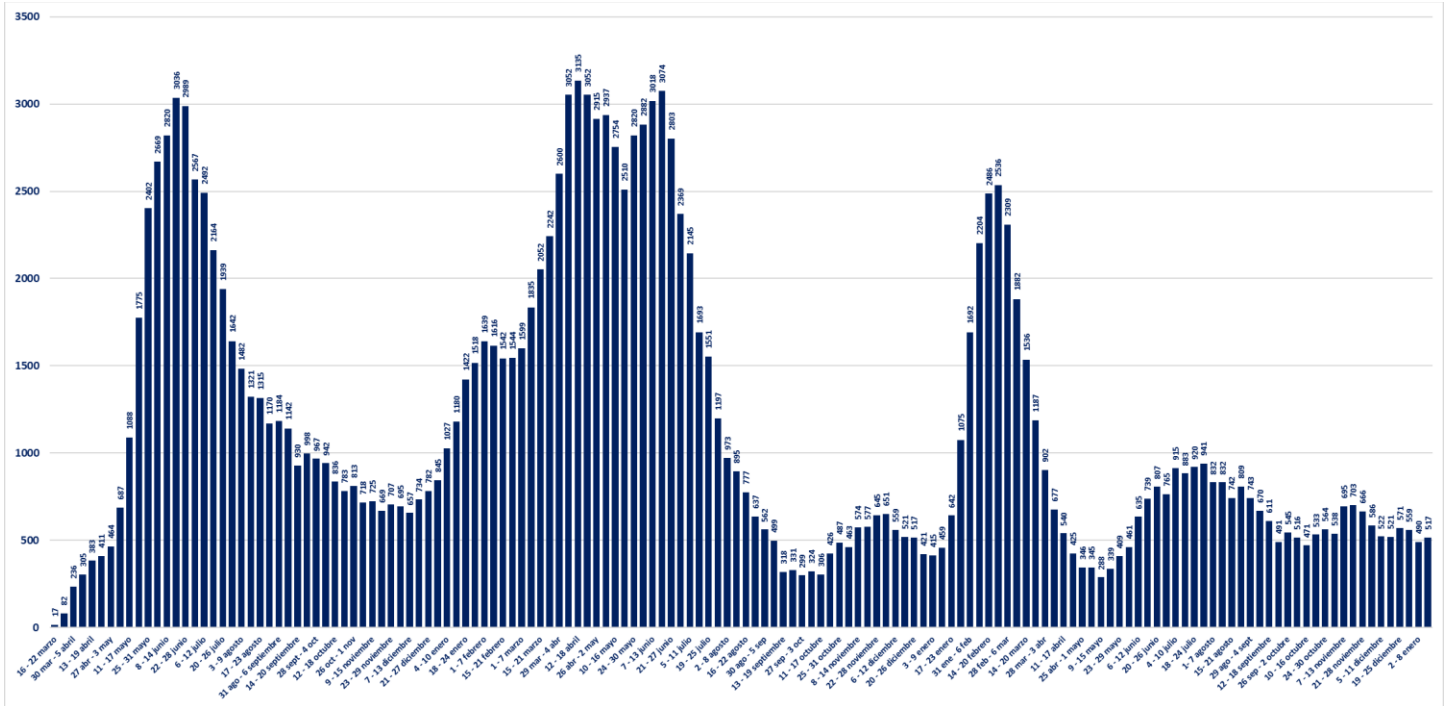

## V. Exámenes

### 1. Exámenes para la detección de SARS CoV-2

	# exámenes realizados	% total	# exámenes informados últimas 24 hrs
Test de PCR	39.990.452	83,27%	7.294
Test de Antígeno	8.036.993	16,73%	6.389
<b>Total</b>	<b>48.027.445</b>	<b>100%</b>	<b>13.683</b>

### 2. Exámenes PCR informados por tipo de establecimiento

	# exámenes PCR realizados	% total	# exámenes PCR informados últimas 24 hrs
Instituto de Salud Pública	344.152	0,86%	0
Hospitales públicos	17.849.074	44,63%	4.207
Privados	21.797.226	54,51%	3.087
<b>Total</b>	<b>39.990.452</b>	<b>100%</b>	<b>7.294</b>

### 3. Datos de exámenes PCR informados según laboratorios por región en las últimas 24 hrs.

Región <sup>1</sup>	# exámenes PCR informados	# nuevos casos PCR positivos <sup>2</sup>	Positividad PCR día <sup>3</sup>	Positividad última semana
Arica y Parinacota	39	1	2,56%	9,86%
Tarapacá	80	9	11,25%	11,69%
Antofagasta	200	28	14,00%	16,21%
Atacama	137	14	10,22%	12,40%
Coquimbo	299	44	14,72%	15,82%
Valparaíso	799	70	8,76%	10,96%
Metropolitana	3.215	340	10,58%	10,39%
O'Higgins	163	24	14,72%	18,35%
Maule	552	60	10,87%	10,53%
Ñuble	132	22	16,67%	15,95%
Biobío	530	64	12,08%	14,10%
Araucanía	512	60	11,72%	11,98%
Los Ríos	187	10	5,35%	6,61%
Los Lagos	319	37	11,60%	10,61%
Aysén	58	5	8,62%	12,21%
Magallanes	72	1	1,39%	8,25%
Desconocida	0	0	-	-
<b>Total</b>	<b>7.294</b>	<b>789</b>	<b>10,82%</b>	<b>11,49%</b>

<sup>1</sup> Región según toma la muestra.

<sup>2</sup> Persona que cumple con definición de caso según normativa vigente, que cuenta con test de PCR positivo en las últimas 24 hrs, según fecha de resultado informada por laboratorio. Incluye casos con sospecha de reinfección, y es independiente de la fecha de notificación o síntomas señalada en Epivigila.

Datos provisorios y en proceso de validación. Algunas actualizaciones podrían verse reflejadas solamente en el recuento acumulado.

<sup>3</sup> Positividad PCR día = nuevos casos PCR positivos /# exámenes PCR día.

#### 4. Datos de exámenes de antígeno según región, informados el 20 de enero

Región	# exámenes antígeno informados
Arica y Parinacota	130
Tarapacá	185
Antofagasta	123
Atacama	469
Coquimbo	400
Valparaíso	807
Metropolitana	1.799
O'Higgins	236
Maule	329
Ñuble	458
Biobío	513
Araucanía	292
Los Ríos	244
Los Lagos	204
Aysén	128
Magallanes	72
Desconocida	0
<b>Total</b>	<b>6.389</b>

## 5. Exámenes PCR informados según día, acumulados y número de laboratorios que reportan

Fecha	# exámenes PCR informados	# total de exámenes PCR	# laboratorios que reporta	# nuevos casos PCR positivos <sup>1</sup>	Positividad PCR día <sup>2</sup>	Casos totales PCR positivos acumulados <sup>3</sup>	Positividad PCR total
09-12-2022	12.361	39.592.365	183	1.550	12,54%	3.826.608	9,67%
10-12-2022	7.938	39.600.303	111	907	11,43%	3.827.612	9,67%
11-12-2022	9.285	39.609.588	174	1.254	13,51%	3.829.066	9,67%
12-12-2022	9.137	39.618.725	153	1.051	11,50%	3.830.204	9,67%
13-12-2022	5.107	39.623.832	107	687	13,45%	3.830.955	9,67%
14-12-2022	11.092	39.634.924	173	1.457	13,14%	3.832.567	9,67%
15-12-2022	13.886	39.648.810	185	1.840	13,25%	3.834.690	9,67%
16-12-2022	13.491	39.662.301	182	1.769	13,11%	3.836.592	9,67%
17-12-2022	12.369	39.674.670	184	1.654	13,37%	3.838.375	9,67%
18-12-2022	10.573	39.685.243	177	1.347	12,74%	3.839.838	9,68%
19-12-2022	8.758	39.694.001	153	1.056	12,06%	3.840.973	9,68%
20-12-2022	5.065	39.699.066	108	695	13,72%	3.841.727	9,68%
21-12-2022	10.954	39.710.020	180	1.602	14,62%	3.843.388	9,68%
22-12-2022	14.116	39.724.136	187	2.182	15,46%	3.845.740	9,68%
23-12-2022	12.187	39.736.323	186	1.911	15,68%	3.847.840	9,68%
24-12-2022	11.294	39.747.617	187	1.988	17,60%	3.849.966	9,69%
25-12-2022	10.235	39.757.852	180	1.668	16,30%	3.851.768	9,69%
26-12-2022	6.841	39.764.693	128	1.113	16,27%	3.852.963	9,69%
27-12-2022	3.430	39.768.123	94	520	15,16%	3.853.514	9,69%
28-12-2022	10.783	39.778.906	182	2.022	18,75%	3.855.607	9,69%
29-12-2022	13.425	39.792.331	177	2.706	20,16%	3.858.421	9,70%
30-12-2022	13.045	39.805.376	180	2.460	18,86%	3.861.123	9,70%
31-12-2022	11.321	39.816.697	179	2.276	20,10%	3.863.532	9,70%
01-01-2023	10.587	39.827.284	181	1.922	18,15%	3.865.578	9,71%
02-01-2023	5.871	39.833.155	128	996	16,96%	3.866.633	9,71%
03-01-2023	2.634	39.835.789	85	314	11,92%	3.866.986	9,71%
04-01-2023	4.734	39.840.523	110	626	13,22%	3.867.626	9,71%
05-01-2023	10.432	39.850.955	173	1.814	17,39%	3.869.484	9,71%
06-01-2023	11.583	39.862.538	176	2.128	18,37%	3.871.783	9,71%
07-01-2023	9.888	39.872.426	173	1.800	18,20%	3.873.832	9,72%
08-01-2023	10.136	39.882.562	174	1.532	15,11%	3.875.565	9,72%
09-01-2023	7.097	39.889.659	148	975	13,74%	3.876.642	9,72%
10-01-2023	3.928	39.893.587	96	518	13,19%	3.877.227	9,72%
11-01-2023	9.179	39.902.766	167	1.348	14,69%	3.878.669	9,72%
12-01-2023	10.808	39.913.574	173	1.555	14,39%	3.880.404	9,72%
13-01-2023	9.170	39.922.744	171	1.279	13,95%	3.881.844	9,72%
14-01-2023	9.106	39.931.850	171	1.216	13,35%	3.883.236	9,72%
15-01-2023	7.500	39.939.350	169	944	12,59%	3.884.271	9,73%
16-01-2023	6.176	39.945.526	141	718	11,63%	3.885.059	9,73%
17-01-2023	3.667	39.949.193	99	379	10,34%	3.885.518	9,73%
18-01-2023	8.143	39.957.336	164	949	11,65%	3.886.573	9,73%
19-01-2023	9.401	39.966.737	182	1.131	12,03%	3.887.869	9,73%
20-01-2023	8.460	39.975.197	170	966	11,42%	3.888.890	9,73%
21-01-2023	7.961	39.983.158	170	939	11,80%	3.889.918	9,73%
22-01-2023	7.294	39.990.452	165	789	10,82%	3.890.734	9,73%

1 Persona que cumple con definición de caso según normativa vigente, que cuenta con test de PCR en las últimas 24 hrs, según fecha de resultado informada por laboratorio. Incluye casos con sospecha de reinfección, y es independiente de la fecha de notificación o síntomas señalada en Epivigila. Datos provisorios y en proceso de validación. Algunas actualizaciones podrían verse reflejadas solamente en el recuento acumulado.

2 Positividad PCR día= nuevos casos PCR positivos / # exámenes PCR día.

Positividad total= casos PCR positivos totales/ total de exámenes PCR.

Reportado por Epidemiología MINSAL.

3 Datos provisorios y en proceso de validación. Algunas actualizaciones podrían verse reflejadas solamente en el recuento acumulado.

## 6. Porcentaje y media móvil (siete días) de positividad de exámenes PCR

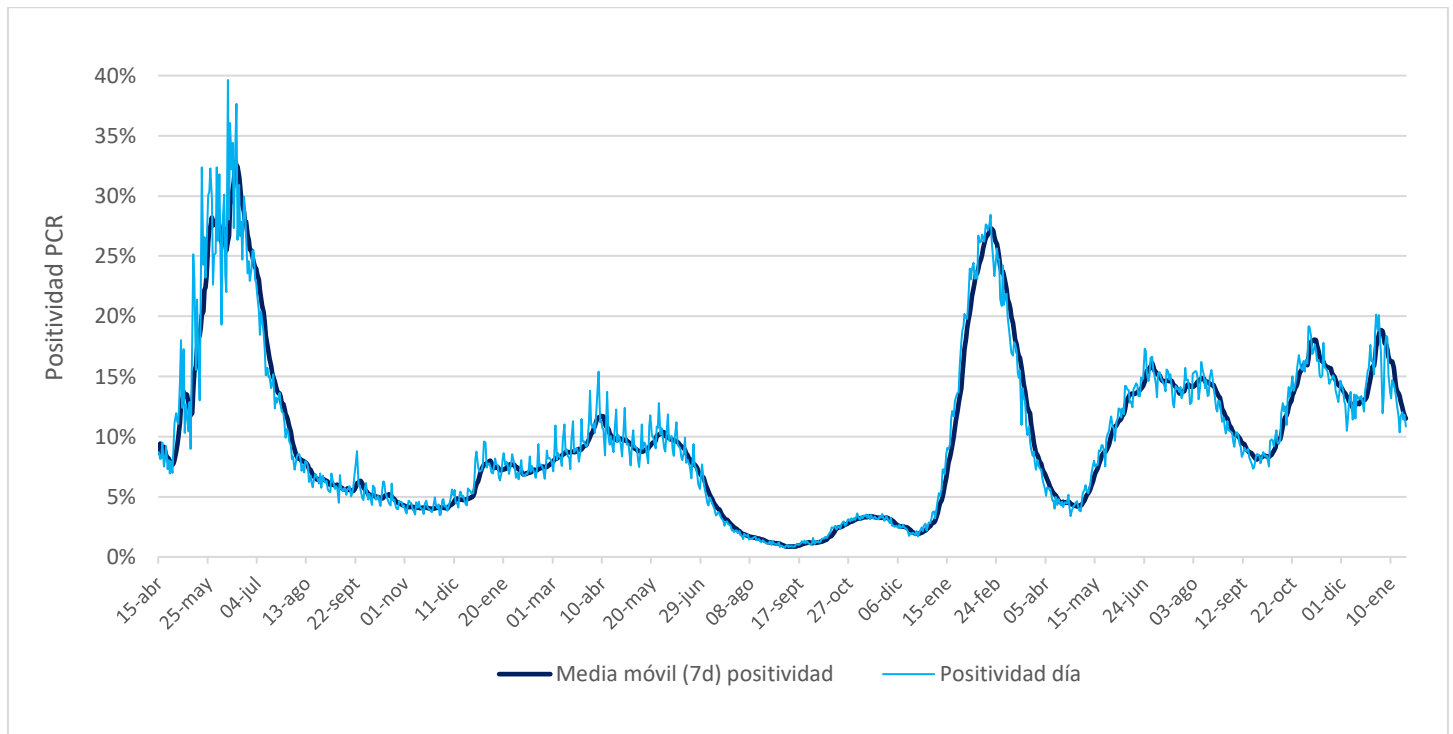



## VI. Residencias sanitarias

### 1. Datos de residencias sanitarias informadas por región

Región	N° de Residencias Habilitadas <sup>1</sup>	N° de Camas Totales <sup>2</sup>	N° de Usuarios en Residencia <sup>3</sup>	N° de Camas Disponibles <sup>4</sup>	FOR <sup>5</sup>
Arica y Parinacota	0	0	0	0	0%
Tarapacá	1	18	4	11	27%
Antofagasta	0	0	0	0	0%
Atacama	0	0	0	0	0%
Coquimbo	0	0	0	0	0%
Valparaíso	0	0	0	0	0%
Metropolitana	1	81	12	44	21%
O'Higgins	0	0	0	0	0%
Maule	0	0	0	0	0%
Ñuble	0	0	0	0	0%
Biobío	1	34	28	0	100%
Araucanía	0	0	0	0	0%
Los Ríos	0	0	0	0	0%
Los Lagos	0	0	0	0	0%
Aysén	0	0	0	0	0%
Magallanes	0	0	0	0	0%
<b>Total</b>	<b>3</b>	<b>133</b>	<b>44</b>	<b>55</b>	<b>44%</b>

1 N° de Residencias Habilitadas: Número de dispositivos u hoteles habilitados.

2 N° de Camas Totales: Número total de camas contratadas.

3 N° de Usuarios en Residencia: Número de personas hospedadas en este día.

4 N° de Camas Disponibles: Número total de camas disponibles para recibir usuarios. (En este número se descuentan las camas que se consideran inhabilitadas por aseo, mantención, pieza compartida o para uso de staff del personal de turno)

5 FOR: factor de ocupación real, equivale a la ocupación, pero sin considerar el número de camas inhabilitadas. La fórmula es  $FOR = \text{camas ocupadas} / (\text{camas totales} - \text{camas inhabilitadas})$

Las regiones de Antofagasta, Atacama, Coquimbo, Valparaíso, O'Higgins, Maule, Ñuble, Araucanía, Los Ríos, Aysén y Magallanes actualmente no cuentan con dispositivos de aislamiento.

Debido a la adaptación de la Estrategia TTA y el menor número de ingresos durante los domingos, no se reportarán actualizaciones los fines de semana.