

# REPORTE

## *DIARIO*

22 de febrero de 2023



**#CuidémonosEntreTodos**

# I. Casos confirmados de COVID-19

## 1. Casos confirmados acumulados a nivel nacional

Región	Casos confirmados acumulados	Fallecidos confirmados totales <sup>1</sup>	Fallecidos sospechosos probables u otros totales <sup>2</sup>	Fallecidos totales	Casos confirmados recuperados <sup>3</sup>	Casos confirmados por antígeno	Casos con sospecha de reinfección
Arica Parinacota	79.519	751	147	898	78.206	25.081	1.365
Tarapacá	113.226	1.053	119	1.172	111.647	28.953	843
Antofagasta	182.624	1.656	301	1.957	179.913	32.027	2.194
Atacama	116.169	596	121	717	115.023	50.203	1.491
Coquimbo	209.885	1.640	302	1.942	207.091	61.983	1.961
Valparaíso	488.802	5.213	1.234	6.447	479.992	143.310	3.140
Metropolitana	1.951.341	24.608	6.208	30.816	1.911.809	389.536	26.763
O'Higgins	219.931	2.243	577	2.820	216.079	68.675	1.405
Maule	344.660	2.829	509	3.338	339.559	108.100	4.488
Ñuble	157.082	1.120	201	1.321	154.817	53.757	1.661
Biobío	507.130	4.113	695	4.808	499.573	120.336	4.034
Araucanía	292.017	2.326	583	2.909	287.516	56.202	4.275
De los Ríos	146.953	1.168	235	1.403	144.573	44.845	1.708
De los Lagos	241.381	2.187	379	2.566	237.362	38.041	4.255
Aysén	36.005	193	27	220	35.593	13.976	2.191
Magallanes	67.339	667	106	773	66.143	11.508	2.718
Desconocida	42	0	2	2	41	0	0
<b>Total</b>	<b>5.154.106</b>	<b>52.363</b>	<b>11.746</b>	<b>64.109</b>	<b>5.064.937</b>	<b>1.246.533</b>	<b>64.492</b>

## 2. Casos nuevos a nivel nacional

Región	Casos nuevos totales <sup>4</sup>	Casos nuevos con síntomas	Casos nuevos sin síntomas	Casos nuevos reportados por laboratorio <sup>5</sup>	Casos nuevos confirmados por antígeno	Casos activos confirmados <sup>6</sup>	Tasa de incidencia activos <sup>7</sup>
Arica Parinacota	22	13	4	5	11	51	19,6
Tarapacá	23	20	3	0	21	62	15,4
Antofagasta	79	52	2	25	42	142	19,9
Atacama	49	25	17	7	42	114	35,7
Coquimbo	74	68	3	3	64	142	16,3
Valparaíso	246	190	10	46	204	488	24,3
Metropolitana	839	604	38	197	590	1.795	21,5
O'Higgins	126	98	8	20	100	238	23,4
Maule	111	82	5	24	76	199	17,1
Ñuble	67	52	1	14	55	158	30,4
Biobío	227	167	11	49	177	500	29,7
Araucanía	84	48	12	24	53	214	20,8
De los Ríos	75	62	3	10	70	164	39,9
De los Lagos	102	61	5	36	56	201	22,2
Aysén	24	12	8	4	16	35	32,3
Magallanes	15	11	0	4	12	34	18,7
Desconocida	0	0	0	0	0	0	0,0
<b>Total</b>	<b>2.163</b>	<b>1.565</b>	<b>130</b>	<b>468</b>	<b>1.589</b>	<b>4.537</b>	<b>22,7</b>

Información EpiVigila, Epidemiología y DEIS MINSAL. Datos provisionarios y en proceso de validación. Algunas actualizaciones podrían verse reflejadas solamente en el recuento acumulado. Las definiciones de caso confirmado, probable, con sospecha de infección o reinfección y de los periodos de aislamiento corresponden a las contenidas en el ordinario B51 N.º 4915 de la Subsecretaría de Salud Pública. Los casos confirmados, ya sean acumulados, nuevos, activos o recuperados incluyen a los casos confirmados desde el 10-02-2021 por antígeno y a los acumulados con sospecha de reinfección.

1 Casos clasificados con causa de muerte CIE-10 U07.1 (caso confirmado con resultado positivo de la prueba), según estadísticas del DEIS.

2 Casos clasificados con causa de muerte CIE-10 U07.2 (caso sospechoso, probable o diagnosticado clínica y epidemiológicamente, sin prueba positiva confirmada por laboratorio), según estadísticas del DEIS.

3 Para el cálculo estimado de confirmados recuperados se substraen a los casos confirmados acumulados, los casos activos confirmados y los casos fallecidos, independientemente de su causa de muerte.

4 Persona que cumple con definición de caso según normativa vigente, que cuenta con test de PCR o antígeno positivo en las últimas 24 hrs, según fecha de resultado informada por laboratorio. Incluye casos con sospecha de reinfección, y es independiente de la fecha de notificación o síntomas señalada en EpiVigila.

5 Casos que, teniendo un test de PCR o antígeno positivo, no están ingresados aún en la plataforma de vigilancia epidemiológica (EpiVigila).

6 El cálculo de casos activos excluye a quienes hayan fallecido, independientemente de la causa de muerte, y se consideran aquellos con cinco o menos días transcurridos desde la fecha de inicio de síntomas o de la toma de muestras para casos asintomáticos, según lo señalado en la resolución vigente.

7 Tasa de incidencia activos = (casos activos confirmados / población) \*100.000. Población INE 2023, según proyección poblacional Censo 2017.

### 3. Casos confirmados totales, casos activos y fallecidos

Fecha	Casos totales acumulados	Casos nuevos totales <sup>1</sup>	Casos nuevos con síntomas	Casos nuevos sin síntomas	Casos activos <sup>2</sup>	Fallecidos <sup>3</sup>	Casos confirmados recuperados <sup>4</sup>
09-01-2023	5.069.041	2.414	1.576	143	9.614	51.668	4.979.437
10-01-2023	5.071.034	1.919	1.440	89	7.614	51.676	4.983.430
11-01-2023	5.074.837	3.697	2.379	235	7.808	51.681	4.987.039
12-01-2023	5.078.573	3.541	2.180	296	8.329	51.730	4.990.007
13-01-2023	5.081.862	3.130	2.024	239	9.011	51.756	4.992.612
14-01-2023	5.084.978	2.931	1.866	198	9.567	51.783	4.994.221
15-01-2023	5.087.555	2.476	1.632	203	8.040	51.795	4.998.237
16-01-2023	5.089.405	1.774	1.180	91	6.740	51.823	5.001.387
17-01-2023	5.090.883	1.399	1.049	54	5.462	51.829	5.004.143
18-01-2023	5.093.902	2.897	1.929	186	5.918	51.838	5.006.540
19-01-2023	5.096.886	2.813	1.858	230	6.503	51.879	5.008.753
20-01-2023	5.099.468	2.522	1.664	229	7.043	51.895	5.010.685
21-01-2023	5.101.837	2.276	1.453	186	7.326	51.918	5.012.673
22-01-2023	5.103.912	2.042	1.327	179	6.280	51.938	5.015.684
23-01-2023	5.105.289	1.324	918	76	5.232	51.951	5.018.109
24-01-2023	5.106.463	1.124	856	40	4.359	51.957	5.020.156
25-01-2023	5.108.929	2.366	1.613	156	4.721	51.960	5.022.095
26-01-2023	5.111.145	2.114	1.416	153	5.055	51.998	5.023.727
27-01-2023	5.113.124	1.870	1.270	150	5.411	52.013	5.025.312
28-01-2023	5.115.130	1.937	1.339	134	5.798	52.030	5.026.843
29-01-2023	5.116.768	1.605	1.064	114	5.014	52.056	5.029.152
30-01-2023	5.117.952	1.175	803	55	4.268	52.071	5.031.082
31-01-2023	5.118.981	1.001	750	38	3.614	52.077	5.032.765
01-02-2023	5.120.975	1.906	1.357	130	3.997	52.081	5.034.229
02-02-2023	5.123.007	1.901	1.264	140	4.428	52.114	5.035.634
03-02-2023	5.124.971	1.778	1.149	105	4.881	52.121	5.037.061
04-02-2023	5.126.657	1.637	1.117	105	5.153	52.136	5.038.380
05-02-2023	5.128.130	1.428	948	115	4.514	52.155	5.040.401
06-02-2023	5.129.209	1.061	756	44	3.964	52.169	5.042.030
07-02-2023	5.130.204	965	737	43	3.349	52.173	5.043.640
08-02-2023	5.132.118	1.819	1.246	132	3.788	52.178	5.044.980
09-02-2023	5.133.941	1.766	1.209	113	4.206	52.199	5.046.237
10-02-2023	5.135.705	1.715	1.171	121	4.698	52.222	5.047.376
11-02-2023	5.137.305	1.534	1.030	112	4.903	52.242	5.048.656
12-02-2023	5.138.732	1.385	965	84	4.315	52.254	5.050.572
13-02-2023	5.139.804	1.005	728	34	3.733	52.269	5.052.116
14-02-2023	5.140.809	930	711	33	3.253	52.271	5.053.601
15-02-2023	5.142.449	1.595	1.137	97	3.476	52.278	5.054.947
16-02-2023	5.144.220	1.723	1.166	110	3.911	52.296	5.056.103
17-02-2023	5.146.020	1.741	1.230	98	4.531	52.309	5.057.182
18-02-2023	5.147.683	1.585	1.121	100	4.862	52.322	5.058.432
19-02-2023	5.149.301	1.585	1.117	92	4.514	52.339	5.060.301
20-02-2023	5.150.626	1.297	888	60	4.206	52.356	5.061.841
21-02-2023	5.151.881	1.250	945	47	3.900	52.360	5.063.402
22-02-2023	5.154.106	2.163	1.565	130	4.537	52.363	5.064.937

Nota explicativa: para esta tabla, el cálculo de casos confirmados activos y casos confirmados recuperados corresponde a la información disponible en la fecha en que se reportan en el Informe Diario. Los casos confirmados, ya sean acumulados, nuevos, activos o recuperados incluyen a los casos confirmados desde el 10-02-2021 por antígeno y a los acumulados con sospecha de reinfección.

1 Persona que cumple con definición de caso según normativa vigente, que cuenta con test de PCR o antígeno positivo en las últimas 24 hrs, según fecha de resultado informada por laboratorio. Incluye casos con sospecha de reinfección, y es independiente de la fecha de notificación o síntomas señalada en Epivigila.

2 El cálculo de casos activos excluye a quienes hayan fallecido, independientemente de la causa de muerte, y se consideran aquellos con cinco o menos días transcurridos desde la fecha de inicio de síntomas o de la toma de muestras para casos asintomáticos, según lo señalado en la resolución vigente.

3 Corresponde a casos clasificados con causa de muerte U07.1 (caso confirmado con resultado positivo de la prueba), según estadísticas del DEIS.

4 Para el cálculo estimado de confirmados recuperados se substraen a los casos confirmados acumulados, los casos activos confirmados y los casos fallecidos, independientemente de su causa de muerte.

#### 4. Curva de casos activos y recuperados según fecha de inicio de síntomas

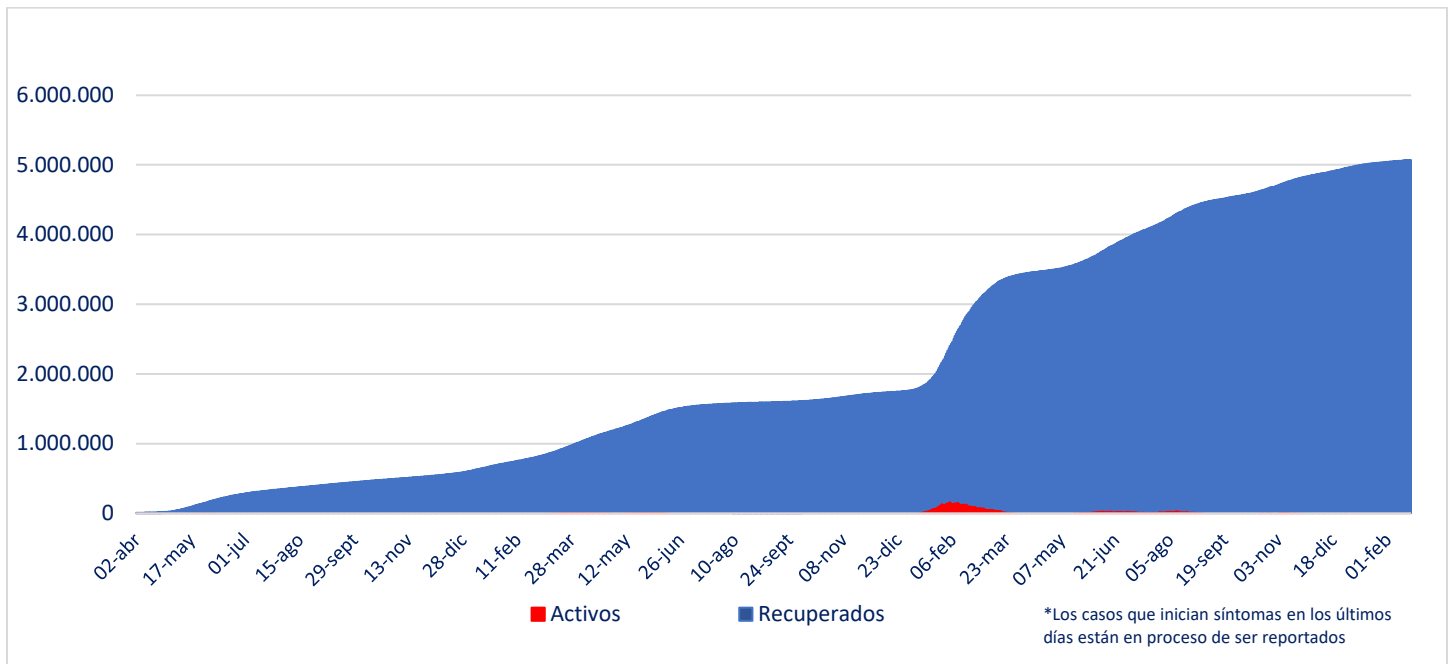

Fuente: Sistema de Notificación EPIVIGILA. Depto. de Epidemiología, MINSAL

Nota explicativa: para construir esta curva, se realiza el cálculo de casos activos y recuperados a partir del último día disponible de información, actualizando la curva completa hacia atrás. El número de fallecidos no aparece en este gráfico.

#### 5. Evolución de nuevos casos confirmados por 100 mil habitantes (media móvil 7 días)

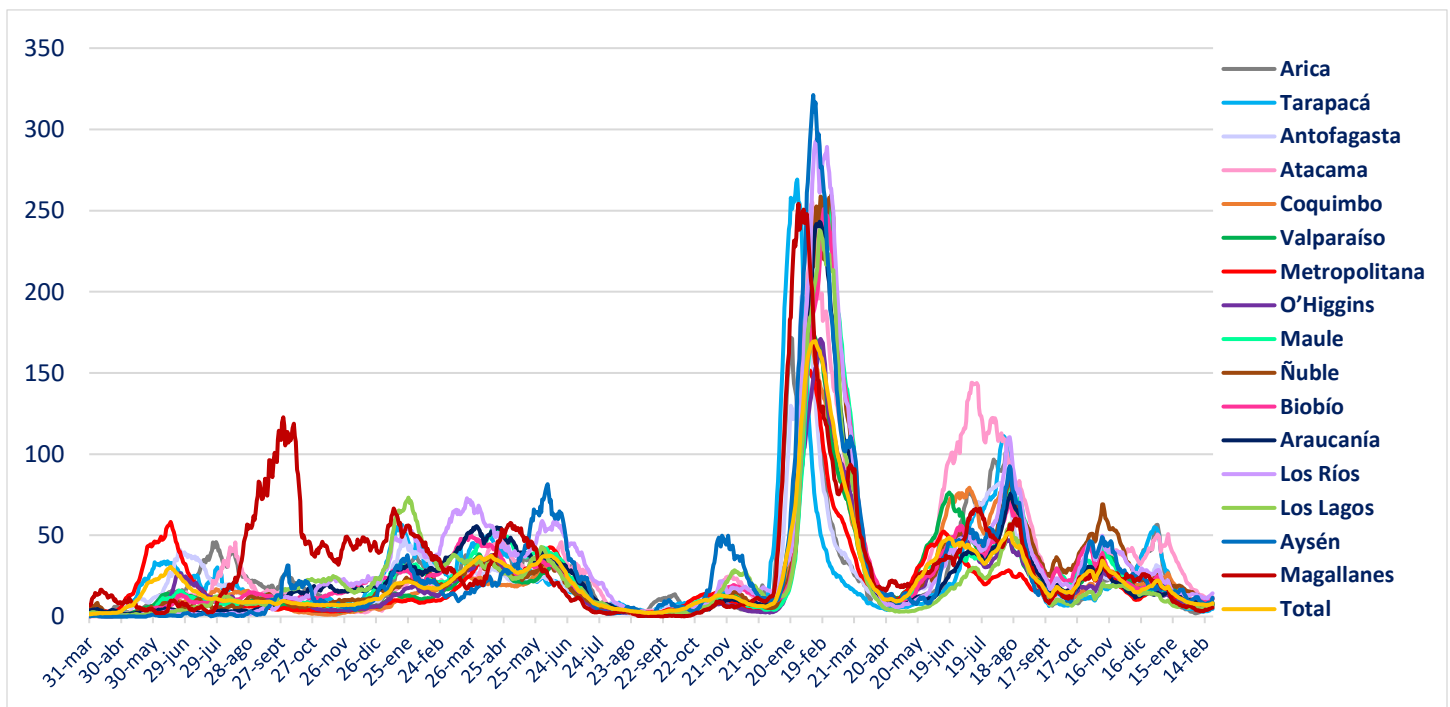

## II. Casos probables

### 1. Casos probables por región

Región	Casos probables acumulados	Casos activos probables <sup>1</sup>
Arica Parinacota	3.439	0
Tarapacá	10.389	0
Antofagasta	6.818	0
Atacama	1.741	0
Coquimbo	9.403	0
Valparaíso	50.211	0
Metropolitana	161.604	0
O'Higgins	14.800	0
Maule	10.643	0
Ñuble	10.181	0
Biobío	35.895	0
Araucanía	11.318	0
De los Ríos	6.034	0
De los Lagos	16.328	0
Aysén	1.794	0
Magallanes	3.289	0
Desconocida	0	0
<b>Total</b>	<b>353.887</b>	<b>0</b>

Datos provisorios y en proceso de validación. Algunas actualizaciones podrían verse reflejadas solamente en el recuento acumulado.

<sup>1</sup> La definición vigente de caso probable corresponde a la contenida en el ordinario B51 N.º 4915 de la Subsecretaría de Salud Pública. Se consideran activos a aquellos con cinco o menos días transcurridos desde la fecha de inicio de síntomas o de la toma de muestras para casos asintomáticos, según lo señalado en la resolución vigente.

## 2. Casos probables acumulados y activos informados por fecha

Fecha	Casos probables acumulados	Casos activos probables <sup>1</sup>
09-01-2023	353.863	0
10-01-2023	353.865	1
11-01-2023	353.868	2
12-01-2023	353.869	1
13-01-2023	353.872	3
14-01-2023	353.873	5
15-01-2023	353.873	3
16-01-2023	353.872	2
17-01-2023	353.872	1
18-01-2023	353.873	0
19-01-2023	353.873	0
20-01-2023	353.873	1
21-01-2023	353.875	3
22-01-2023	353.875	3
23-01-2023	353.874	2
24-01-2023	353.876	1
25-01-2023	353.876	1
26-01-2023	353.875	4
27-01-2023	353.874	3
28-01-2023	353.877	4
29-01-2023	353.878	3
30-01-2023	353.879	3
31-01-2023	353.881	4
01-02-2023	353.882	6
02-02-2023	353.880	5
03-02-2023	353.880	2
04-02-2023	353.882	3
05-02-2023	353.882	1
06-02-2023	353.884	2
07-02-2023	353.884	2
08-02-2023	353.887	4
09-02-2023	353.884	2
10-02-2023	353.882	1
11-02-2023	353.886	5
12-02-2023	353.886	4
13-02-2023	353.885	3
14-02-2023	353.888	5
15-02-2023	353.891	4
16-02-2023	353.889	1
17-02-2023	353.890	2
18-02-2023	353.889	2
19-02-2023	353.888	1
20-02-2023	353.888	2
21-02-2023	353.889	2
22-02-2023	353.887	0

Datos provisorios y en proceso de validación. Algunas actualizaciones podrían verse reflejadas solamente en el recuento acumulado.

<sup>1</sup> La definición vigente de caso probable corresponde a la contenida en el ordinario B51 N.º 4915 de la Subsecretaría de Salud Pública. Se consideran activos a aquellos con cinco o menos días transcurridos desde la fecha de inicio de síntomas o de la toma de muestras para casos asintomáticos, según lo señalado en la resolución vigente.

### III. Pacientes Fallecidos

#### 1. Pacientes fallecidos por grupo etario

Tramos de edad	Fallecidos confirmados U07.1 <sup>1</sup>	% total	% agrupado	Fallecidos sospechosos, probables u otros U07.2 <sup>2</sup>	% total	% agrupado	Fallecidos totales	% total	% agrupado
≤ 39 años	1.358	2,59%	2,59%	388	3,30%	3,30%	1.746	2,72%	2,72%
40 a 49 años	1.972	3,77%	3,77%	486	4,14%	4,14%	2.458	3,83%	3,83%
50 a 59 años	5.126	9,79%	9,79%	1.119	9,53%	9,53%	6.245	9,74%	9,74%
60 a 69 años	9.641	18,41%	18,41%	1.993	16,97%	16,97%	11.634	18,15%	18,15%
70 a 79 años	13.771	26,30%	<b>65,44%</b>	2.989	25,45%	<b>66,07%</b>	16.760	26,14%	<b>65,55%</b>
80 a 89 años	14.137	27,00%		3.200	27,24%		17.337	27,04%	
≥90 años	6.358	12,14%		1.571	13,37%		7.929	12,37%	
<b>Total</b>	<b>52.363</b>	<b>100%</b>	<b>100%</b>	<b>11.746</b>	<b>100%</b>	<b>100%</b>	<b>64.109</b>	<b>100%</b>	<b>100%</b>

1 Código CIE-10 U07.1 COVID-19, virus identificado:  
Caso confirmado con resultado positivo de la prueba.

2 Código CIE-10 U07.2 COVID-19, virus no identificado:  
Diagnosticado clínica y epidemiológicamente con COVID-19  
Caso probable de COVID-19  
Caso sospechoso de COVID-19

#### 2. Fallecidos confirmados según fecha de defunción, de acuerdo a criterios DEIS

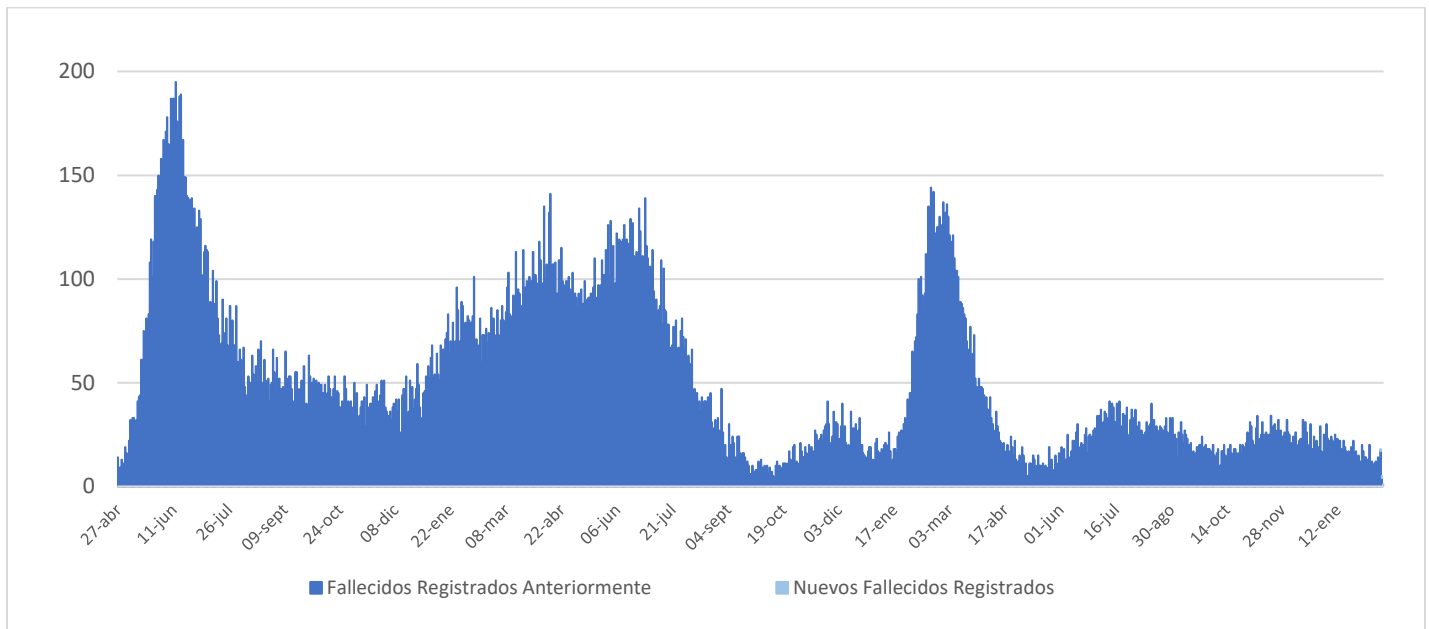

## IV. Capacidad Hospitalaria

### 1. Sistema Integrado Covid 19, camas de unidades de cuidados intensivos (UCI)

Total de camas críticas	1.772	Camas críticas disponibles	338	Camas críticas ocupados	1.434
-------------------------	-------	----------------------------	-----	-------------------------	-------

### 2. Hospitalización en unidades de cuidados intensivos (UCI) de pacientes Covid 19

Región	# pacientes	% total
Arica	0	0,00%
Tarapacá	0	0,00%
Antofagasta	4	5,06%
Atacama	2	2,53%
Coquimbo	5	6,33%
Valparaíso	6	7,59%
Santiago	44	55,70%
O'Higgins	2	2,53%
Maule	3	3,80%
Ñuble	1	1,27%
Biobío	4	5,06%
Araucanía	3	3,80%
Los Ríos	1	1,27%
Los Lagos	2	2,53%
Aysén	1	1,27%
Magallanes	1	1,27%
<b>Total</b>	<b>79</b>	<b>100%</b>

Tipo de ventilación	# pacientes	% total
En ventilación mecánica	69	87,34%
Sin ventilación mecánica	10	12,66%
<b>Total</b>	<b>79</b>	<b>100%</b>

\* Pacientes reportados durante el día anterior de forma agregada, UGCC

\* Pacientes reportados durante el día anterior de forma agregada, UGCC

### 3. Hospitalización diaria en unidades de cuidados intensivos (UCI)

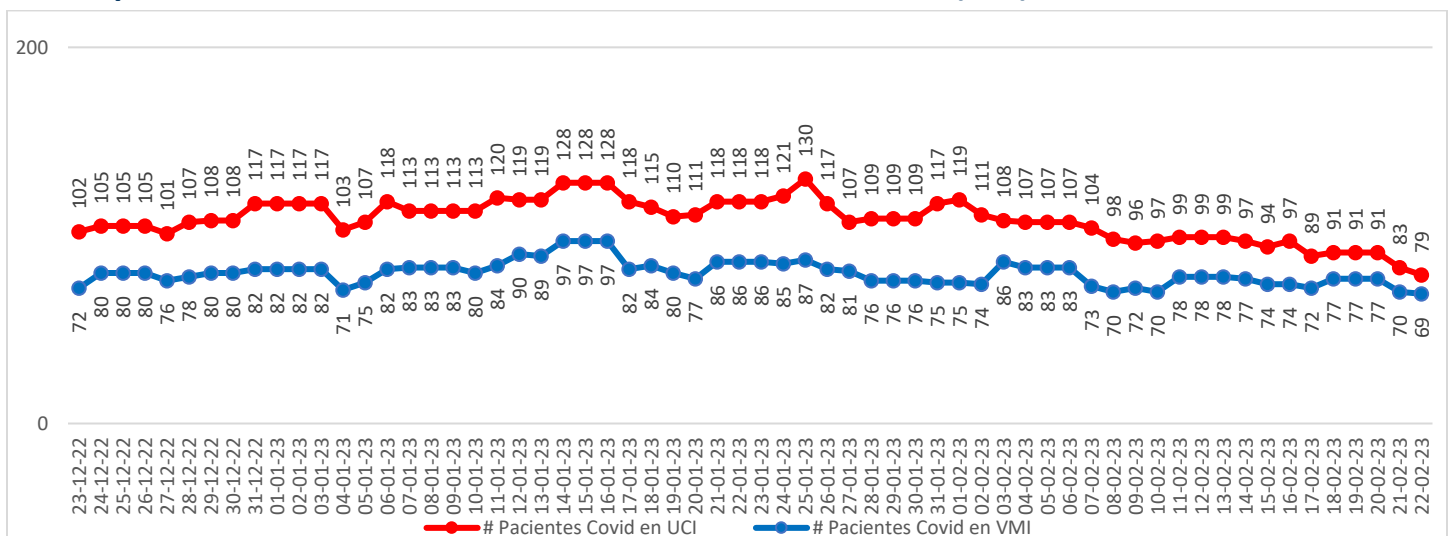

\* Pacientes reportados durante el día anterior de forma agregada, UGCC – Información del gráfico, últimos 60 días  
 Nota explicativa: De acuerdo al manual de registro de gestión de camas en la red integrada público-privada 2021, aprobado en Resolución Exenta 244 de 22 de febrero de 2021, a partir del 23 de febrero de 2021, se comienza a reportar el N° de pacientes COVID-19 hospitalizados en UCI informados de forma agregada por los establecimientos en la plataforma UGCC, ya que los datos individualizados (Registro clínicos de los pacientes) requieren un mayor esfuerzo por parte de los establecimientos al momento de reportar y esto puede generar un atraso de notificación en la plataforma UGCC.



#### 4. Evolución de camas UCI habilitadas y ocupadas – País

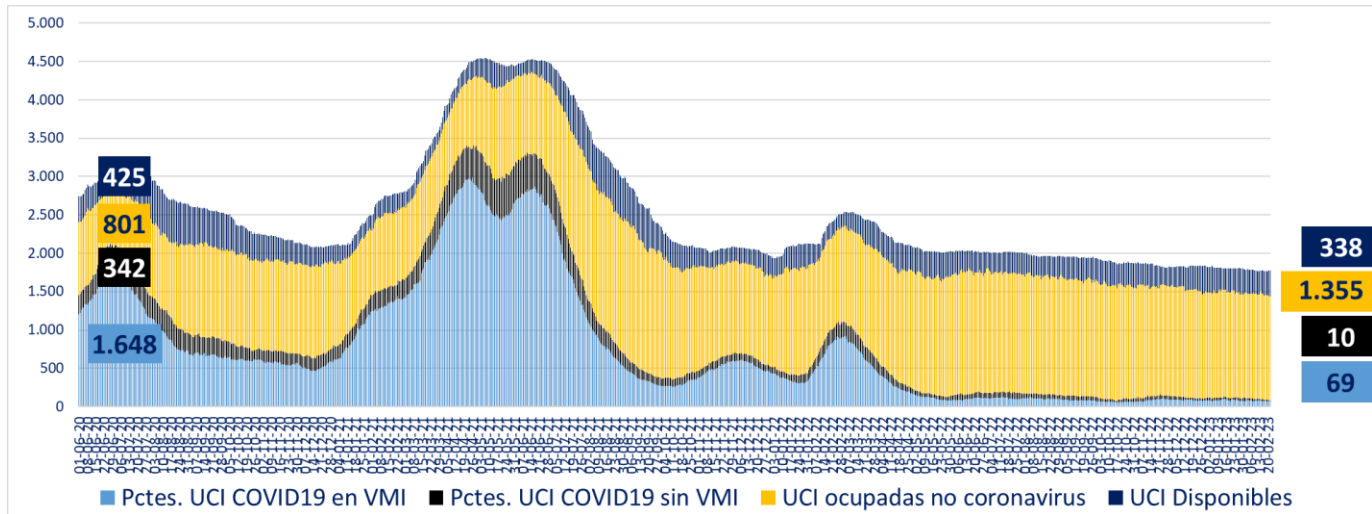

\* A partir del 23 de febrero de 2021 se reportan los datos informados de forma agregada, UGCC

#### 5. Evolución de camas UCI habilitadas y ocupadas – R. Metropolitana

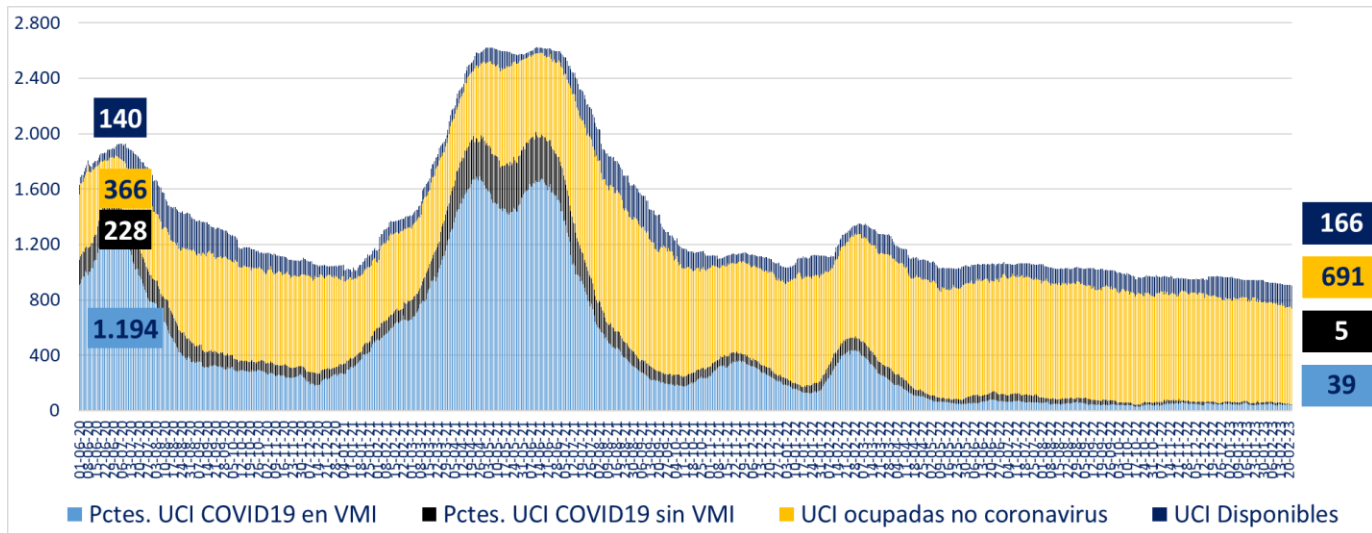

\* A partir del 23 de febrero de 2021 se reportan los datos informados de forma agregada, UGCC

#### 6. Evolución de camas UCI habilitadas y ocupadas – Regiones

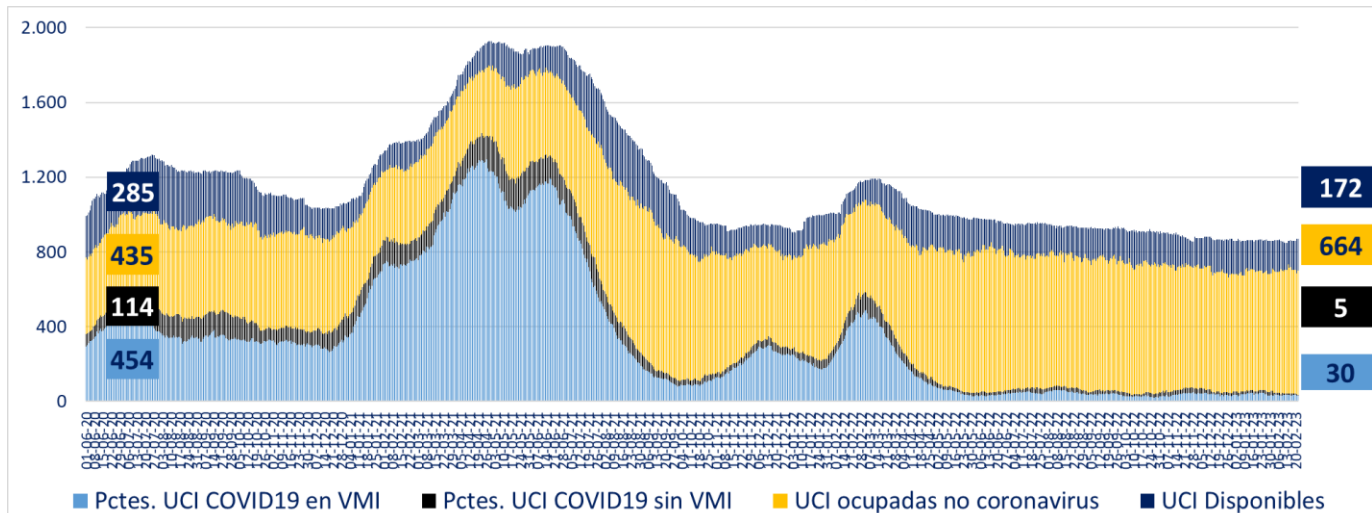

\* A partir del 23 de febrero de 2021 se reportan los datos informados de forma agregada, UGCC

## 7. Número pacientes Covid-19 en Unidades de Cuidado Intensivo (UCI) por tramos de edad

Tramos de edad	# pacientes	% total
≤ 39 años	7	8,75%
40 a 49 años	5	6,25%
50 a 59 años	17	21,25%
60 a 69 años	23	28,75%
≥ 70 años	28	35,00%
<b>Total</b>	<b>80</b>	<b>100%</b>

\* Pacientes reportados durante el día anterior de forma individualizada, UGCC

## 8. Evolución de pacientes Covid-19 en Unidades de Cuidado Intensivo (UCI) por tramos de edad

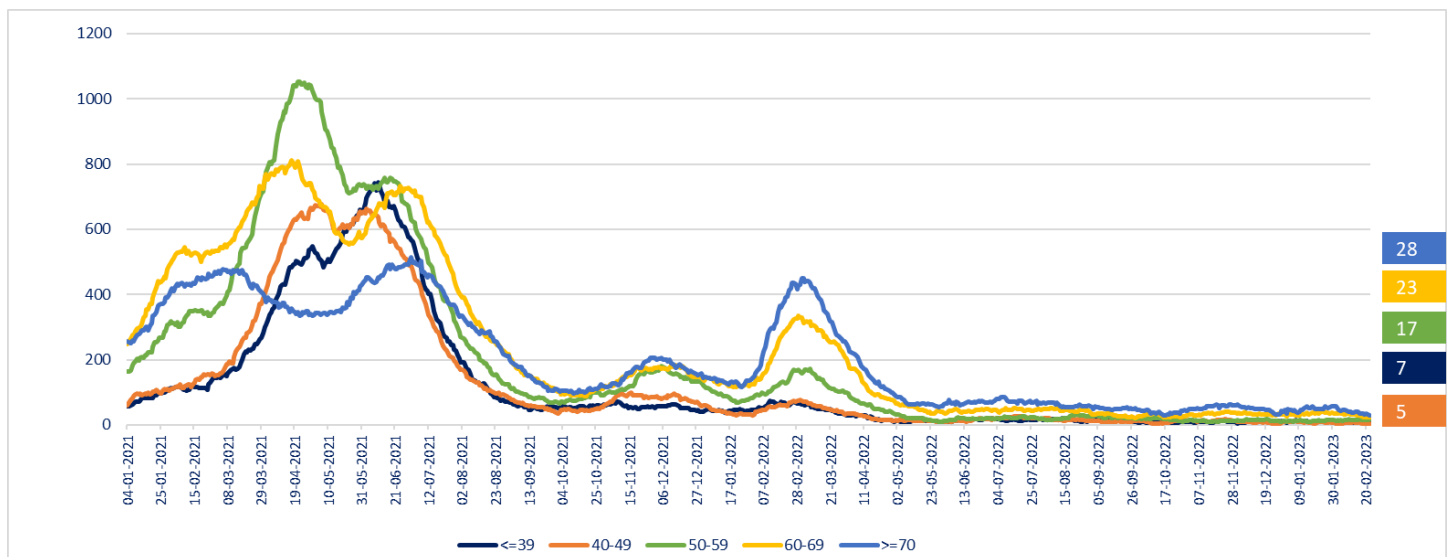

\* Pacientes reportados durante el día anterior de forma individualizada, UGCC – Información del gráfico, desde el 04 de enero del 2021

Nota explicativa: De acuerdo al manual de registro de gestión de camas en la red integrada público-privada 2021, aprobado en Resolución Exenta 244 de 22 de febrero de 2021, a partir del 23 de febrero, se comienza a reportar el N° de pacientes COVID-19 hospitalizados en UCI informados de forma agregada por los establecimientos en la plataforma UGCC, ya que los datos individualizados (Registro clínicos de los pacientes) requieren un mayor esfuerzo por parte de los establecimientos al momento de reportar y esto puede generar un atraso de notificación en la plataforma UGCC.

## 9. Hospitalización de pacientes Covid19 en sistema integrado

Fecha	Camas básicas	Camas media	UTI	UCI	Total
13-01-2023	315	499	189	119	1.122
14-01-2023	311	492	167	128	1.098
15-01-2023	311	492	167	128	1.098
16-01-2023	311	492	167	128	1.098
17-01-2023	332	450	168	118	1.068
18-01-2023	325	433	149	115	1.022
19-01-2023	314	439	145	110	1.008
20-01-2023	306	435	142	111	994
21-01-2023	298	401	150	118	967
22-01-2023	298	401	150	118	967
23-01-2023	298	401	150	118	967
24-01-2023	276	400	154	121	951
25-01-2023	298	431	149	130	1.008
26-01-2023	275	395	162	117	949
27-01-2023	257	416	144	107	924
28-01-2023	249	422	149	109	929
29-01-2023	249	422	149	109	929
30-01-2023	249	422	149	109	929
31-01-2023	260	399	138	117	914
01-02-2023	243	404	116	119	882
02-02-2023	248	384	115	111	858
03-02-2023	229	355	120	108	812
04-02-2023	232	341	122	107	802
05-02-2023	232	341	122	107	802
06-02-2023	232	341	122	107	802
07-02-2023	237	335	111	104	787
08-02-2023	229	327	117	98	771
09-02-2023	226	314	105	96	741
10-02-2023	227	310	109	97	743
11-02-2023	396	302	113	99	910
12-02-2023	396	302	113	99	910
13-02-2023	396	302	113	99	910
14-02-2023	217	301	114	97	729
15-02-2023	224	318	99	94	735
16-02-2023	194	312	98	97	701
17-02-2023	198	312	91	89	690
18-02-2023	196	370	89	91	746
19-02-2023	196	370	89	91	746
20-02-2023	196	370	89	91	746
21-02-2023	221	312	101	83	717
22-02-2023	230	317	98	79	724

\* Pacientes reportados durante el día anterior de forma agregada, UGCC – Información últimos 40 días

# 10. Evolución semanal de egresos hospitalarios pacientes Covid19

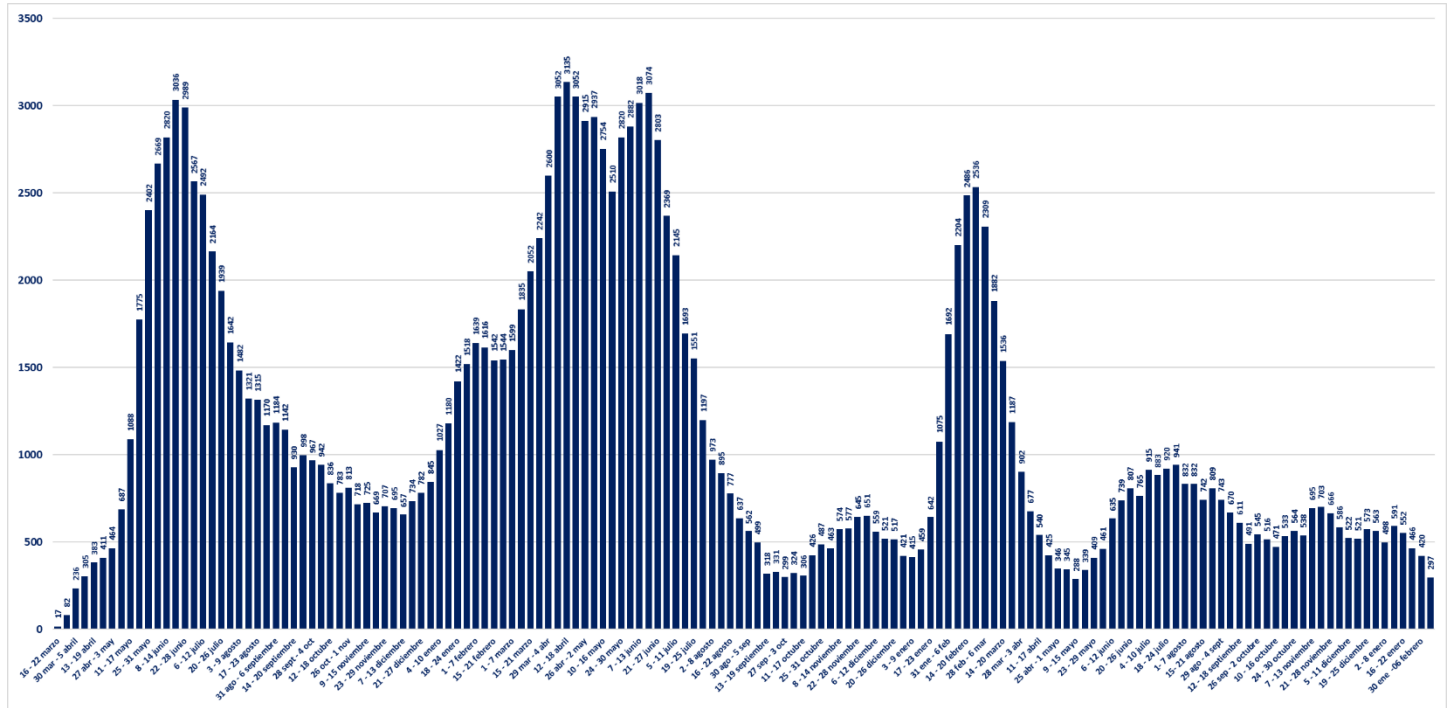

\* Pacientes reportados de forma individualizada, UGCC – Información de egresos desde la Semana del 4 al 8 marzo del 2020

## V. Exámenes

### 1. Exámenes para la detección de SARS CoV-2

	# exámenes realizados	% total	# exámenes informados últimas 24 hrs
Test de PCR	40.166.557	83,04%	6.293
Test de Antígeno	8.201.043	16,96%	7.426
<b>Total</b>	<b>48.367.600</b>	<b>100%</b>	<b>13.719</b>

### 2. Exámenes PCR informados por tipo de establecimiento

	# exámenes PCR realizados	% total	# exámenes PCR informados últimas 24 hrs
Instituto de Salud Pública	344.152	0,86%	0
Hospitales públicos	17.943.175	44,67%	3.214
Privados	21.879.230	54,47%	3.079
<b>Total</b>	<b>40.166.557</b>	<b>100%</b>	<b>6.293</b>

### 3. Datos de exámenes PCR informados según laboratorios por región en las últimas 24 hrs.

Región <sup>1</sup>	# exámenes PCR informados	# nuevos casos PCR positivos <sup>2</sup>	Positividad PCR día <sup>3</sup>	Positividad última semana
Arica y Parinacota	76	11	14,47%	8,36%
Tarapacá	51	2	3,92%	8,72%
Antofagasta	225	37	16,44%	12,77%
Atacama	128	7	5,47%	7,10%
Coquimbo	158	10	6,33%	7,85%
Valparaíso	502	42	8,37%	7,37%
Metropolitana	3.166	249	7,86%	8,02%
O'Higgins	157	26	16,56%	15,41%
Maule	369	35	9,49%	8,25%
Ñuble	134	12	8,96%	6,56%
Biobío	384	50	13,02%	11,88%
Araucanía	362	31	8,56%	9,21%
Los Ríos	179	5	2,79%	3,26%
Los Lagos	319	46	14,42%	12,50%
Aysén	41	8	19,51%	9,06%
Magallanes	42	3	7,14%	10,62%
Desconocida	0	0	-	-
<b>Total</b>	<b>6.293</b>	<b>574</b>	<b>9,12%</b>	<b>8,69%</b>

<sup>1</sup> Región según toma la muestra.

<sup>2</sup> Persona que cumple con definición de caso según normativa vigente, que cuenta con test de PCR positivo en las últimas 24 hrs, según fecha de resultado informada por laboratorio. Incluye casos con sospecha de reinfección, y es independiente de la fecha de notificación o síntomas señalada en Epivigila.

Datos provisorios y en proceso de validación. Algunas actualizaciones podrían verse reflejadas solamente en el recuento acumulado.

<sup>3</sup> Positividad PCR día = nuevos casos PCR positivos /# exámenes PCR día.

#### 4. Datos de exámenes de antígeno según región, informados el 20 de febrero

Región	# exámenes antígeno informados
Arica y Parinacota	192
Tarapacá	163
Antofagasta	197
Atacama	235
Coquimbo	387
Valparaíso	1.156
Metropolitana	2.327
O'Higgins	354
Maule	314
Ñuble	354
Biobío	585
Araucanía	342
Los Ríos	291
Los Lagos	295
Aysén	124
Magallanes	110
Desconocida	0
<b>Total</b>	<b>7.426</b>

## 5. Exámenes PCR informados según día, acumulados y número de laboratorios que reportan

Fecha	# exámenes PCR informados	# total de exámenes PCR	# laboratorios que reporta	# nuevos casos PCR positivos <sup>1</sup>	Positividad PCR día <sup>2</sup>	Casos totales PCR positivos acumulados <sup>3</sup>	Positividad PCR total
09-01-2023	7.097	39.889.659	148	975	13,74%	3.876.642	9,72%
10-01-2023	3.928	39.893.587	96	518	13,19%	3.877.227	9,72%
11-01-2023	9.179	39.902.766	167	1.348	14,69%	3.878.669	9,72%
12-01-2023	10.808	39.913.574	173	1.555	14,39%	3.880.404	9,72%
13-01-2023	9.170	39.922.744	171	1.279	13,95%	3.881.844	9,72%
14-01-2023	9.106	39.931.850	171	1.216	13,35%	3.883.236	9,72%
15-01-2023	7.500	39.939.350	169	944	12,59%	3.884.271	9,73%
16-01-2023	6.176	39.945.526	141	718	11,63%	3.885.059	9,73%
17-01-2023	3.667	39.949.193	99	379	10,34%	3.885.518	9,73%
18-01-2023	8.143	39.957.336	164	949	11,65%	3.886.573	9,73%
19-01-2023	9.401	39.966.737	182	1.131	12,03%	3.887.869	9,73%
20-01-2023	8.460	39.975.197	170	966	11,42%	3.888.890	9,73%
21-01-2023	7.961	39.983.158	170	939	11,80%	3.889.918	9,73%
22-01-2023	7.294	39.990.452	165	789	10,82%	3.890.734	9,73%
23-01-2023	5.492	39.995.944	136	438	7,98%	3.891.226	9,73%
24-01-2023	3.409	39.999.353	99	275	8,07%	3.891.549	9,73%
25-01-2023	7.610	40.006.963	166	692	9,09%	3.892.325	9,73%
26-01-2023	8.026	40.014.989	167	775	9,66%	3.893.197	9,73%
27-01-2023	6.913	40.021.902	161	689	9,97%	3.893.941	9,73%
28-01-2023	6.883	40.028.785	167	653	9,49%	3.894.659	9,73%
29-01-2023	6.534	40.035.319	163	572	8,75%	3.895.263	9,73%
30-01-2023	4.775	40.040.094	134	377	7,90%	3.895.649	9,73%
31-01-2023	3.227	40.043.321	97	253	7,84%	3.895.930	9,73%
01-02-2023	6.546	40.049.867	161	540	8,25%	3.896.554	9,73%
02-02-2023	7.041	40.056.908	168	674	9,57%	3.897.339	9,73%
03-02-2023	6.830	40.063.738	163	643	9,41%	3.898.102	9,73%
04-02-2023	6.077	40.069.815	158	566	9,31%	3.898.709	9,73%
05-02-2023	6.345	40.076.160	167	503	7,93%	3.899.245	9,73%
06-02-2023	4.503	40.080.663	140	344	7,64%	3.899.605	9,73%
07-02-2023	2.802	40.083.465	92	220	7,85%	3.899.891	9,73%
08-02-2023	6.007	40.089.472	159	549	9,14%	3.900.533	9,73%
09-02-2023	7.018	40.096.490	168	642	9,15%	3.901.226	9,73%
10-02-2023	6.607	40.103.097	162	577	8,73%	3.901.845	9,73%
11-02-2023	5.889	40.108.986	153	493	8,37%	3.902.393	9,73%
12-02-2023	5.497	40.114.483	164	421	7,66%	3.902.855	9,73%
13-02-2023	4.406	40.118.889	142	287	6,51%	3.903.207	9,73%
14-02-2023	2.950	40.121.839	93	188	6,37%	3.903.464	9,73%
15-02-2023	5.751	40.127.590	159	407	7,08%	3.903.912	9,73%
16-02-2023	6.768	40.134.358	155	601	8,88%	3.904.560	9,73%
17-02-2023	6.174	40.140.532	165	541	8,76%	3.905.157	9,73%
18-02-2023	5.895	40.146.427	168	488	8,28%	3.905.707	9,73%
19-02-2023	6.034	40.152.461	166	503	8,34%	3.906.233	9,73%
20-02-2023	4.690	40.157.151	134	410	8,74%	3.906.673	9,73%
21-02-2023	3.113	40.160.264	98	269	8,64%	3.906.948	9,73%
22-02-2023	6.293	40.166.557	168	574	9,12%	3.907.573	9,73%

1 Persona que cumple con definición de caso según normativa vigente, que cuenta con test de PCR en las últimas 24 hrs, según fecha de resultado informada por laboratorio. Incluye casos con sospecha de reinfección, y es independiente de la fecha de notificación o síntomas señalada en Epivigila. Datos provisorios y en proceso de validación. Algunas actualizaciones podrían verse reflejadas solamente en el recuento acumulado.

2 Positividad PCR día= nuevos casos PCR positivos / # exámenes PCR día.

Positividad total= casos PCR positivos totales/ total de exámenes PCR.

Reportado por Epidemiología MINSAL.

3 Datos provisorios y en proceso de validación. Algunas actualizaciones podrían verse reflejadas solamente en el recuento acumulado.

## 6. Porcentaje y media móvil (siete días) de positividad de exámenes PCR

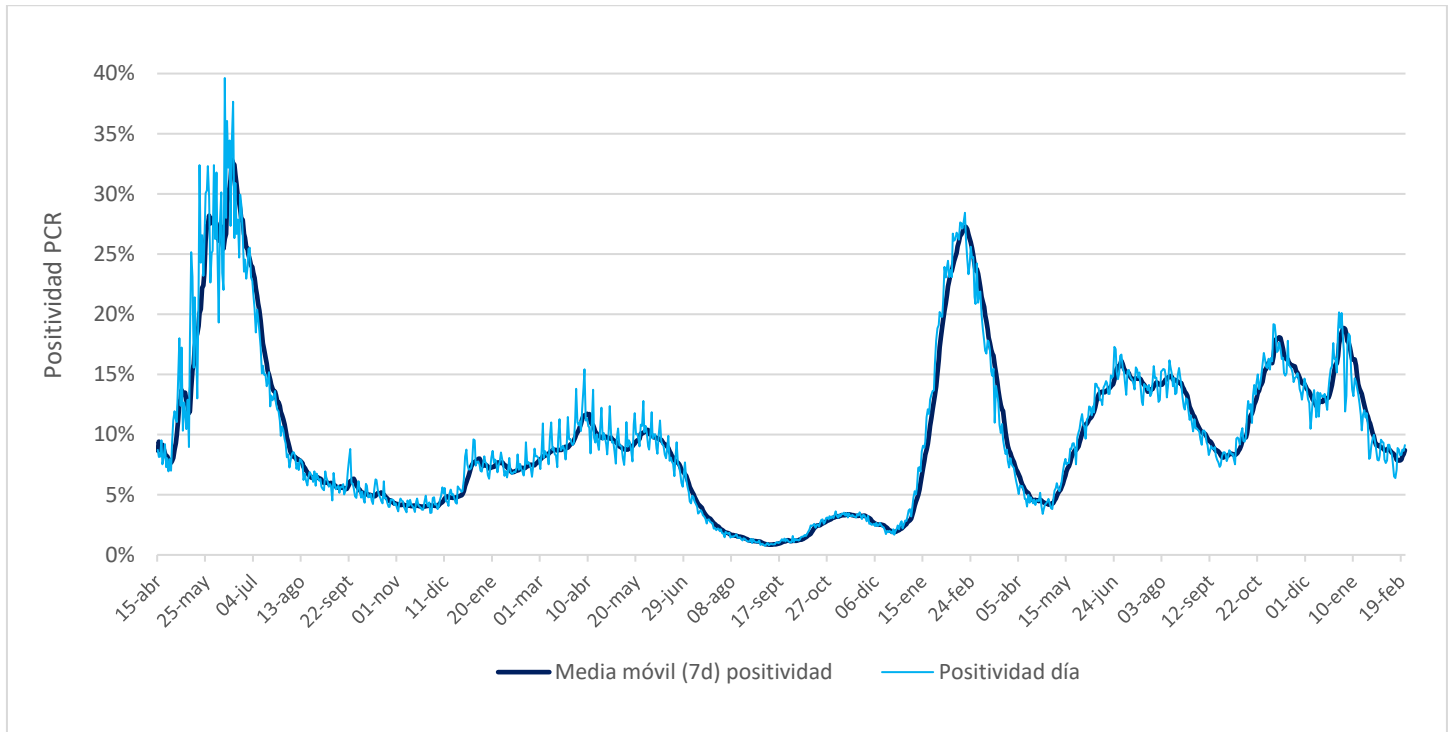



## VI. Residencias sanitarias

### 1. Datos de residencias sanitarias informadas por región

Región	N° de Residencias Habilitadas <sup>1</sup>	N° de Camas Totales <sup>2</sup>	N° de Usuarios en Residencia <sup>3</sup>	N° de Camas Disponibles <sup>4</sup>	FOR <sup>5</sup>
Arica y Parinacota	0	0	0	0	0%
Tarapacá	1	18	1	16	6%
Antofagasta	0	0	0	0	0%
Atacama	0	0	0	0	0%
Coquimbo	0	0	0	0	0%
Valparaíso	0	0	0	0	0%
Metropolitana	1	81	8	43	16%
O'Higgins	0	0	0	0	0%
Maule	0	0	0	0	0%
Ñuble	0	0	0	0	0%
Biobío	1	34	17	9	65%
Araucanía	0	0	0	0	0%
Los Ríos	0	0	0	0	0%
Los Lagos	0	0	0	0	0%
Aysén	0	0	0	0	0%
Magallanes	0	0	0	0	0%
<b>Total</b>	<b>3</b>	<b>133</b>	<b>26</b>	<b>68</b>	<b>28%</b>

1 N° de Residencias Habilitadas: Número de dispositivos u hoteles habilitados.

2 N° de Camas Totales: Número total de camas contratadas.

3 N° de Usuarios en Residencia: Número de personas hospedadas en este día.

4 N° de Camas Disponibles: Número total de camas disponibles para recibir usuarios. (En este número se descuentan las camas que se consideran inhabilitadas por aseo, mantención, pieza compartida o para uso de staff del personal de turno)

5 FOR: factor de ocupación real, equivale a la ocupación, pero sin considerar el número de camas inhabilitadas. La fórmula es  $FOR = \text{camas ocupadas} / (\text{camas totales} - \text{camas inhabilitadas})$

Las regiones de Antofagasta, Atacama, Coquimbo, Valparaíso, O'Higgins, Maule, Ñuble, Araucanía, Los Ríos, Aysén y Magallanes actualmente no cuentan con dispositivos de aislamiento.

Debido a la adaptación de la Estrategia TTA y el menor número de ingresos durante los domingos, no se reportarán actualizaciones los fines de semana.