

# REPORTE

## *DIARIO*

22 de noviembre de 2021



**#CuidémonosEntreTodos**

# I. Casos confirmados de COVID-19

## 1. Casos confirmados acumulados a nivel nacional

Región	Casos confirmados acumulados	Fallecidos totales <sup>1</sup>	Casos confirmados recuperados <sup>2</sup>	Casos confirmados por antígeno <sup>3</sup>	Casos con sospecha de reinfección
Arica Parinacota	28.419	542	27.656	1.240	37
Tarapacá	43.668	814	42.515	834	52
Antofagasta	64.793	1.265	62.942	1.070	47
Atacama	29.037	368	28.089	1.073	41
Coquimbo	52.034	1.053	50.253	843	34
Valparaíso	131.874	3.530	126.421	3.520	83
Metropolitana	736.830	19.569	709.999	42.612	1.000
O'Higgins	71.749	1.596	69.597	2.394	57
Maule	106.824	1.812	103.909	9.186	71
Ñuble	37.628	654	36.560	888	52
Biobío	158.665	2.721	153.713	3.976	127
Araucanía	100.837	1.521	98.520	5.894	92
De los Ríos	51.268	702	49.944	2.473	63
De los Lagos	92.661	1.423	90.047	1.299	86
Aysén	9.398	80	9.021	445	18
Magallanes	29.574	499	28.926	333	168
Desconocida	46	0	46	0	0
<b>Total</b>	<b>1.745.305</b>	<b>38.149</b>	<b>1.688.158</b>	<b>78.080</b>	<b>2.028</b>

## 2. Casos nuevos a nivel nacional

Región	Casos nuevos totales	Casos nuevos con síntomas	Casos nuevos sin síntomas	Casos nuevos reportados por laboratorio <sup>4</sup>	Casos nuevos confirmados por antígeno	Casos activos confirmados <sup>5</sup>	Tasa de incidencia activos <sup>6</sup>
Arica Parinacota	5	4	1	0	0	138	54,7
Tarapacá	47	26	20	1	7	275	71,8
Antofagasta	50	24	24	2	7	439	63,5
Atacama	101	49	37	15	9	549	174,4
Coquimbo	108	83	17	8	9	605	72,4
Valparaíso	277	197	42	38	36	1.585	80,9
Metropolitana	753	502	151	100	100	4.927	60,6
O'Higgins	59	37	21	1	9	391	39,5
Maule	149	97	50	2	30	906	80,0
Ñuble	54	47	7	0	6	322	62,9
Biobío	283	211	55	17	34	1.901	114,3
Araucanía	105	66	27	12	17	554	54,6
De los Ríos	41	23	12	6	8	513	126,4
De los Lagos	152	72	64	16	3	1.014	113,7
Aysén	54	26	28	0	0	285	265,6
Magallanes	14	5	9	0	1	68	38,1
Desconocida	0	0	0	0	0	0	-
<b>Total</b>	<b>2.252</b>	<b>1.469</b>	<b>565</b>	<b>218</b>	<b>276</b>	<b>14.472</b>	<b>74,4</b>

Información Epivigila, Epidemiología y DEIS MINSAL

Los casos confirmados, ya sean acumulados, nuevos, activos o recuperados incluyen a los casos confirmados desde el 10-02-2021 por antígeno y a los acumulados con sospecha de reinfección.

1 Corresponde a casos clasificados con causa de muerte U07.1 (caso confirmado con resultado positivo de la prueba), según estadísticas del DEIS.

2 Para el cálculo estimado de confirmados recuperados se substraen a los casos confirmados acumulados, los casos activos confirmados y los casos fallecidos, independientemente de su causa de muerte.

3 Corresponde a casos confirmados por test de antígeno, según nueva definición del ordinario B51 N° 536 de la Subsecretaría de Salud Pública.

4 Casos que, teniendo un test de PCR positivo, no están ingresados aún en la plataforma de vigilancia epidemiológica (Epivigila).

5 El cálculo de casos activos excluye a quienes hayan fallecido, independientemente de la causa de muerte.

6 Tasa de incidencia activos = (casos activos confirmados / población) \* 100.000. Población INE 2020, según proyección poblacional Censo 2017.

### 3. Casos confirmados totales, casos activos y fallecidos

Fecha	Casos totales acumulados	Casos nuevos totales	Casos nuevos con síntomas	Casos nuevos sin síntomas	Casos activos <sup>1</sup>	Fallecidos <sup>2</sup>	Casos confirmados recuperados <sup>3</sup>
09-10-2021	1.661.370	1.033	674	239	4.968	37.554	1.615.629
10-10-2021	1.662.433	1.105	732	265	5.290	37.564	1.616.329
11-10-2021	1.663.383	996	629	249	5.496	37.571	1.617.035
12-10-2021	1.663.992	634	414	133	5.335	37.574	1.617.792
13-10-2021	1.664.725	766	577	117	5.339	37.578	1.618.500
14-10-2021	1.665.916	1.223	831	233	5.808	37.583	1.619.203
15-10-2021	1.667.547	1.703	1.063	418	6.322	37.594	1.620.240
16-10-2021	1.669.236	1.774	1.104	412	6.992	37.597	1.621.210
17-10-2021	1.670.750	1.562	972	377	7.504	37.609	1.622.168
18-10-2021	1.672.065	1.357	841	333	7.789	37.620	1.623.157
19-10-2021	1.672.998	966	682	201	7.690	37.623	1.624.180
20-10-2021	1.674.226	1.206	898	173	7.934	37.628	1.625.139
21-10-2021	1.676.019	1.842	1.198	423	8.591	37.640	1.626.200
22-10-2021	1.678.023	2.086	1.383	493	9.341	37.651	1.627.411
23-10-2021	1.680.017	2.056	1.303	498	9.570	37.662	1.629.125
24-10-2021	1.681.828	1.882	1.266	402	9.849	37.669	1.630.613
25-10-2021	1.683.451	1.677	1.062	422	9.973	37.685	1.632.077
26-10-2021	1.684.608	1.201	835	245	9.674	37.691	1.633.518
27-10-2021	1.686.318	1.753	1.288	293	10.025	37.697	1.634.860
28-10-2021	1.688.454	2.205	1.437	476	10.800	37.719	1.636.151
29-10-2021	1.690.735	2.379	1.643	514	11.113	37.729	1.638.077
30-10-2021	1.692.877	2.230	1.427	521	11.388	37.743	1.639.895
31-10-2021	1.695.048	2.250	1.421	537	11.620	37.757	1.641.786
01-11-2021	1.696.786	1.806	1.149	412	11.602	37.777	1.643.486
02-11-2021	1.698.127	1.390	932	283	11.169	37.782	1.645.245
03-11-2021	1.699.427	1.360	1.000	248	10.801	37.790	1.646.888
04-11-2021	1.701.316	1.953	1.507	250	11.141	37.794	1.648.422
05-11-2021	1.703.826	2.601	1.760	570	11.291	37.814	1.650.696
06-11-2021	1.706.622	2.895	1.875	677	11.896	37.841	1.652.817
07-11-2021	1.709.189	2.682	1.797	632	12.516	37.862	1.654.720
08-11-2021	1.711.442	2.367	1.570	575	12.717	37.879	1.656.720
09-11-2021	1.713.188	1.800	1.251	395	12.588	37.883	1.658.579
10-11-2021	1.715.352	2.229	1.710	342	13.261	37.895	1.660.049
11-11-2021	1.718.085	2.833	1.848	707	14.291	37.917	1.661.679
12-11-2021	1.721.025	2.950	1.896	724	14.913	37.936	1.663.940
13-11-2021	1.723.728	2.712	1.790	644	14.971	37.951	1.666.545
14-11-2021	1.726.481	2.835	1.811	683	15.109	37.975	1.669.109
15-11-2021	1.728.767	2.377	1.476	616	14.909	38.001	1.671.535
16-11-2021	1.730.456	1.741	1.196	353	14.264	38.005	1.673.856
17-11-2021	1.732.576	2.104	1.541	381	14.306	38.016	1.675.915
18-11-2021	1.735.187	2.640	1.716	663	14.715	38.049	1.678.015
19-11-2021	1.737.885	2.679	1.784	656	14.508	38.079	1.680.853
20-11-2021	1.740.496	2.696	1.838	602	14.398	38.094	1.683.538
21-11-2021	1.743.137	2.711	1.844	641	14.594	38.117	1.685.925
22-11-2021	1.745.305	2.252	1.469	565	14.472	38.149	1.688.158

Nota explicativa: para esta tabla, el cálculo de casos confirmados activos y casos confirmados recuperados corresponde a la información disponible en la fecha en que se reportan en el Informe Diario. Los casos confirmados, ya sean acumulados, nuevos, activos o recuperados incluyen a los casos confirmados desde el 10-02-2021 por antígeno y a los acumulados con sospecha de reinfección.

1 El cálculo de casos activos excluye a quienes hayan fallecido, independientemente de la causa de muerte.

2 Corresponde a casos clasificados con causa de muerte U07.1 (caso confirmado con resultado positivo de la prueba), según estadísticas del DEIS.

3 Para el cálculo estimado de confirmados recuperados se substraen a los casos confirmados acumulados, los casos activos confirmados y los casos fallecidos, independientemente de su causa de muerte.

#### 4. Curva de casos activos y recuperados según fecha de inicio de síntomas

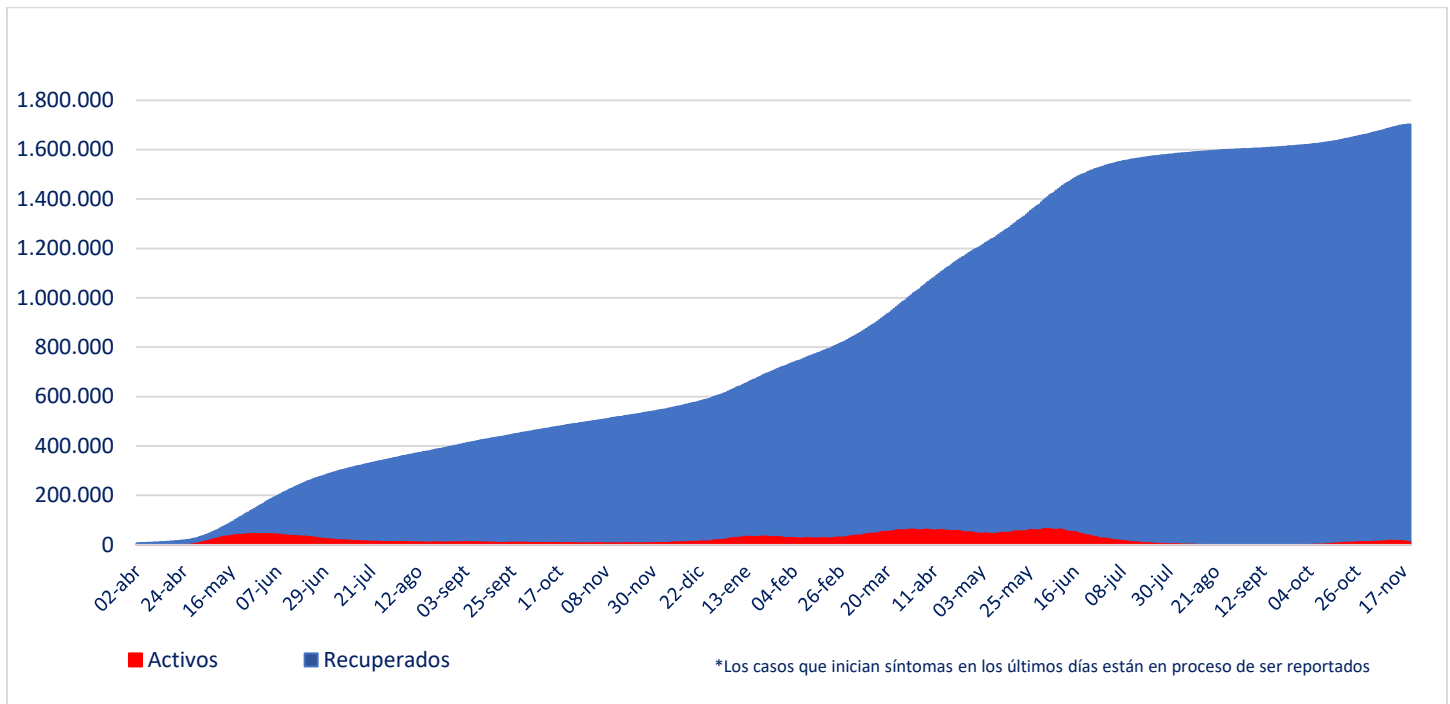

Fuente: Sistema de Notificación EPIVIGILA. Depto. de Epidemiología, DIPLAS MINSAL

Nota explicativa: para construir esta curva, se realiza el cálculo de casos activos y recuperados a partir del último día disponible de información, actualizando la curva completa hacia atrás. El número de fallecidos no aparece en este gráfico.

#### 5. Evolución de nuevos casos confirmados por 100 mil habitantes (media móvil 7 días)

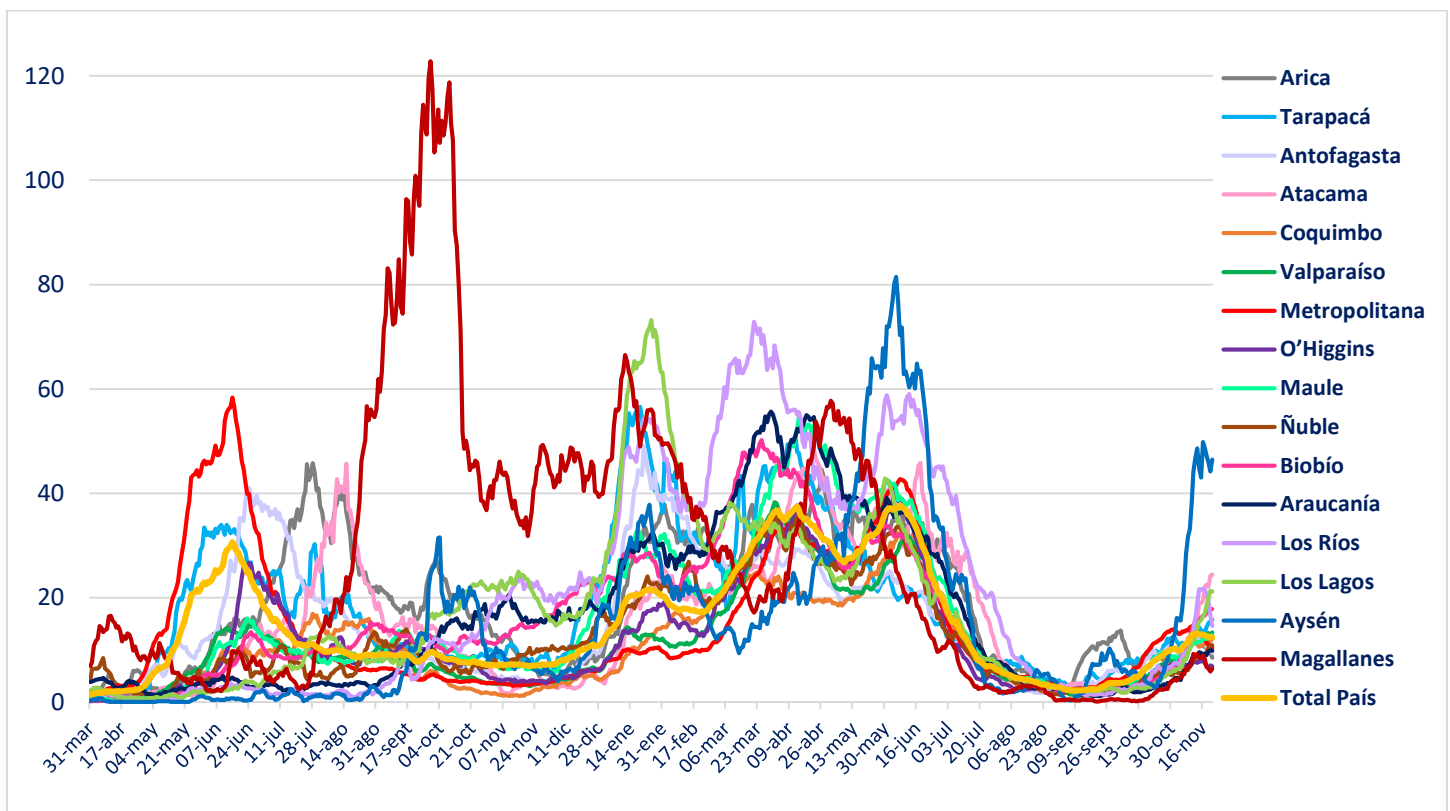

## II. Casos probables

### 1. Casos probables por región

Región	Casos probables acumulados	Casos activos probables
Arica Parinacota	3.454	35
Tarapacá	10.413	64
Antofagasta	6.802	36
Atacama	1.721	28
Coquimbo	9.323	186
Valparaíso	50.082	245
Metropolitana	160.873	1.174
O'Higgins	14.755	99
Maule	10.594	145
Ñuble	10.153	55
Biobío	35.882	424
Araucanía	11.277	80
De los Ríos	6.028	85
De los Lagos	16.300	131
Aysén	1.803	40
Magallanes	3.282	11
Desconocida	1	0
<b>Total</b>	<b>352.743</b>	<b>2.838</b>

## 2. Casos probables acumulados y activos informados por fecha

Fecha	Casos probables acumulados	Casos activos probables
09-10-2021	336.716	1.503
10-10-2021	336.937	1.531
11-10-2021	336.993	1.437
12-10-2021	337.089	1.356
13-10-2021	337.229	1.312
14-10-2021	337.643	1.537
15-10-2021	337.980	1.670
16-10-2021	338.271	1.762
17-10-2021	338.577	1.880
18-10-2021	338.732	1.838
19-10-2021	338.901	1.835
20-10-2021	339.399	2.141
21-10-2021	339.835	2.362
22-10-2021	340.266	2.526
23-10-2021	340.474	2.587
24-10-2021	340.836	2.694
25-10-2021	340.955	2.498
26-10-2021	341.155	2.373
27-10-2021	341.680	2.562
28-10-2021	342.213	2.804
29-10-2021	342.642	2.818
30-10-2021	343.091	2.878
31-10-2021	343.438	2.992
01-11-2021	343.580	2.786
02-11-2021	343.714	2.593
03-11-2021	343.858	2.434
04-11-2021	344.482	2.726
05-11-2021	345.136	2.937
06-11-2021	345.673	3.127
07-11-2021	346.198	3.272
08-11-2021	346.375	3.142
09-11-2021	346.635	3.055
10-11-2021	347.512	3.559
11-11-2021	348.223	3.929
12-11-2021	348.794	4.027
13-11-2021	349.404	4.083
14-11-2021	349.919	4.098
15-11-2021	350.113	3.819
16-11-2021	350.217	3.395
17-11-2021	350.951	3.580
18-11-2021	351.443	3.594
19-11-2021	351.775	3.340
20-11-2021	352.183	3.229
21-11-2021	352.628	3.145
22-11-2021	352.743	2.838

### III. Pacientes Fallecidos

#### 1. Pacientes fallecidos por grupo etario

Tramos de edad	# pacientes	% total	% agrupado
≤ 39 años	1.069	2,80%	2,80%
40 a 49 años	1.608	4,22%	4,22%
50 a 59 años	4.208	11,03%	11,03%
60 a 69 años	7.770	20,37%	20,37%
70 a 79 años	10.397	27,25%	<b>61,58%</b>
80 a 89 años	9.421	24,70%	
≥90 años	3.676	9,64%	
<b>Total</b>	<b>38.149</b>	<b>100%</b>	<b>100%</b>

#### 2. Fallecidos según fecha de defunción, de acuerdo a criterios DEIS

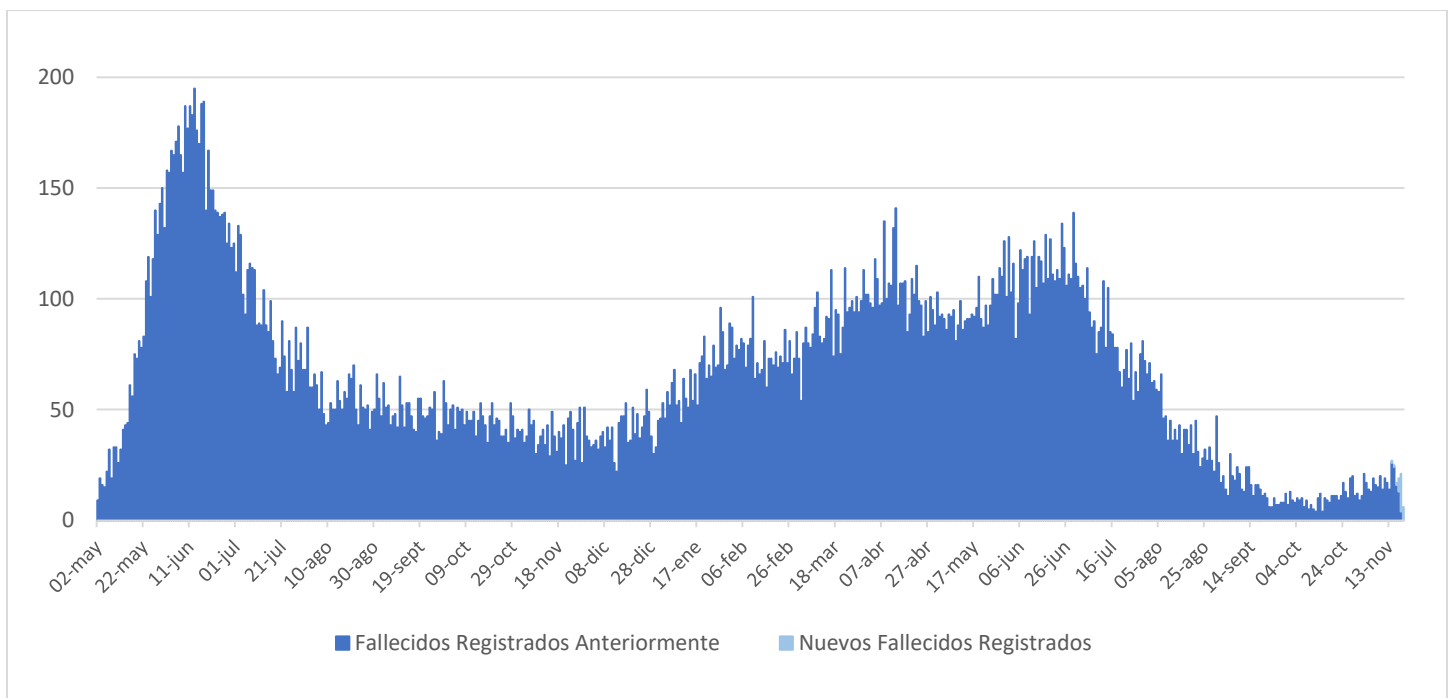

## IV. Capacidad Hospitalaria

### 1. Sistema Integrado Covid 19, camas de unidades de cuidados intensivos (UCI)

Total de camas críticas	2.058	Camas críticas disponibles	223	Camas críticas ocupados	1.835
-------------------------	-------	----------------------------	-----	-------------------------	-------

### 2. Hospitalización en unidades de cuidados intensivos (UCI) de pacientes Covid 19

Región	# pacientes	% total
Arica	2	0,31%
Tarapacá	12	1,84%
Antofagasta	17	2,60%
Atacama	3	0,46%
Coquimbo	18	2,76%
Valparaíso	41	6,28%
Santiago	417	63,86%
O'Higgins	21	3,22%
Maule	17	2,60%
Ñuble	9	1,38%
Biobío	44	6,74%
Araucanía	19	2,91%
Los Ríos	6	0,92%
Los Lagos	20	3,06%
Aysén	4	0,61%
Magallanes	3	0,46%
<b>Total</b>	<b>653</b>	<b>100%</b>

Tipo de ventilación	# pacientes	% total
En ventilación mecánica	546	83,61%
Sin ventilación mecánica	107	16,39%
<b>Total</b>	<b>653</b>	<b>100%</b>

\* Pacientes reportados durante el día anterior de forma agregada, UGCC

\* Pacientes reportados durante el día anterior de forma agregada, UGCC

### 3. Hospitalización diaria en unidades de cuidados intensivos (UCI)

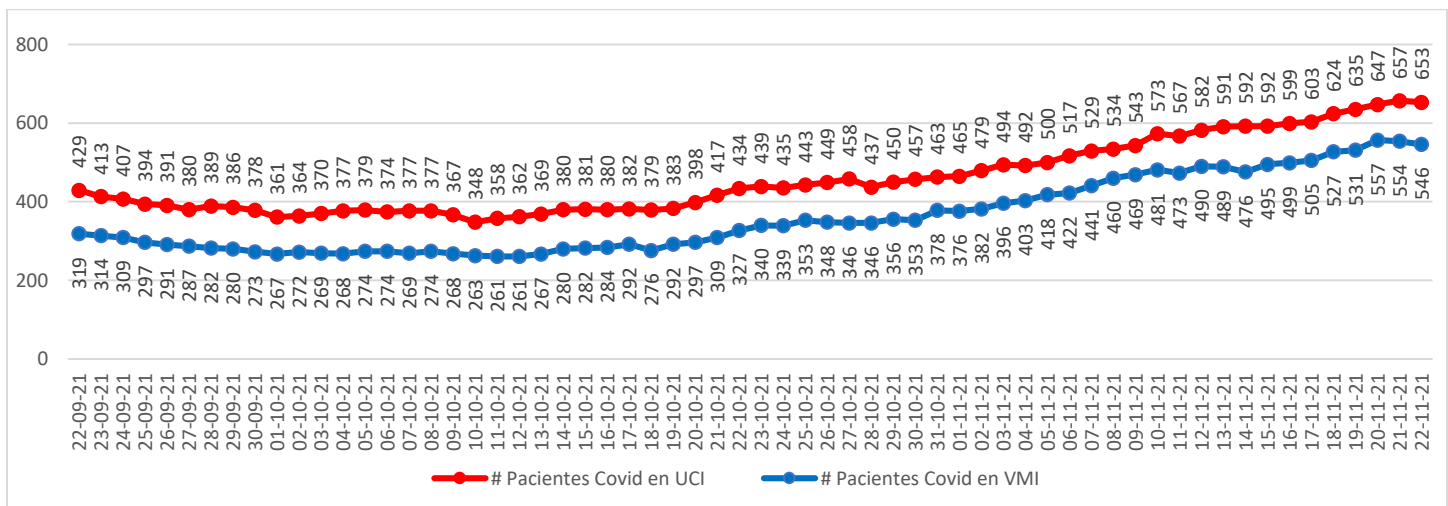

\* Pacientes reportados durante el día anterior. A partir del 23 de febrero se reportan los datos informados de forma agregada, UGCC

Nota explicativa: De acuerdo al manual de registro de gestión de camas en la red integrada público-privada 2021, aprobado en Resolución Exenta 244 de 22 de febrero de 2021, a partir del 23 de febrero, se comienza a reportar el N° de pacientes COVID-19 hospitalizados en UCI informados de forma agregada por los establecimientos en la plataforma UGCC, ya que los datos individualizados (Registro clínicos de los pacientes) requieren un mayor esfuerzo por parte de los establecimientos al momento de reportar y esto puede generar un atraso de notificación en la plataforma UGCC.



#### 4. Evolución de camas UCI habilitadas y ocupadas – País

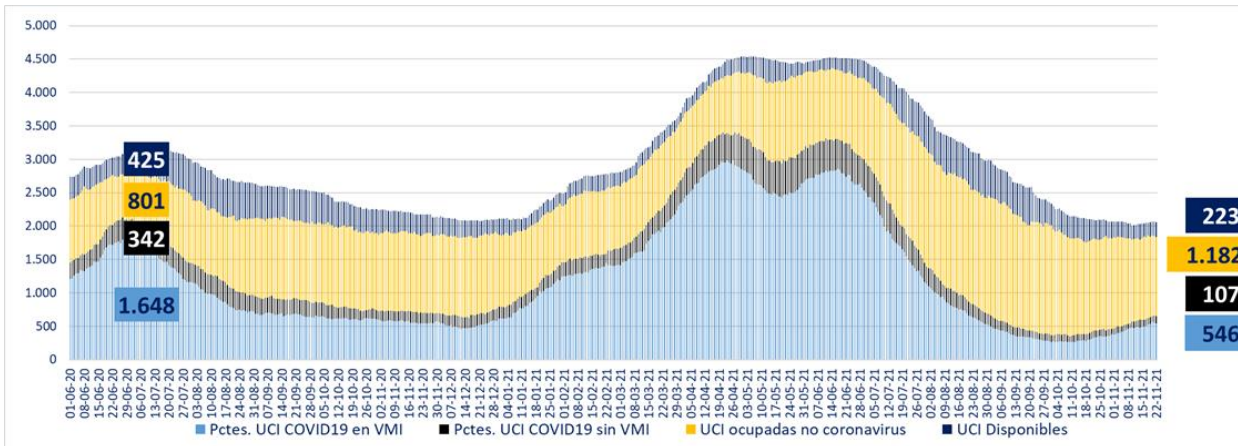

\* A partir del 23 de febrero se reportan los datos informados de forma agregada, UGCC

#### 5. Evolución de camas UCI habilitadas y ocupadas – R. Metropolitana

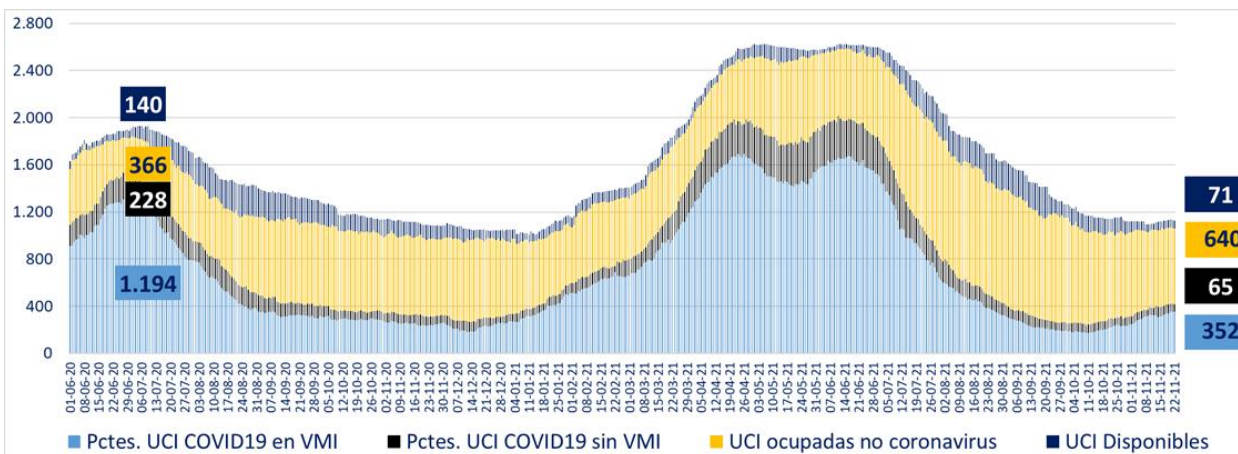

\* A partir del 23 de febrero se reportan los datos informados de forma agregada, UGCC

#### 6. Evolución de camas UCI habilitadas y ocupadas – Regiones

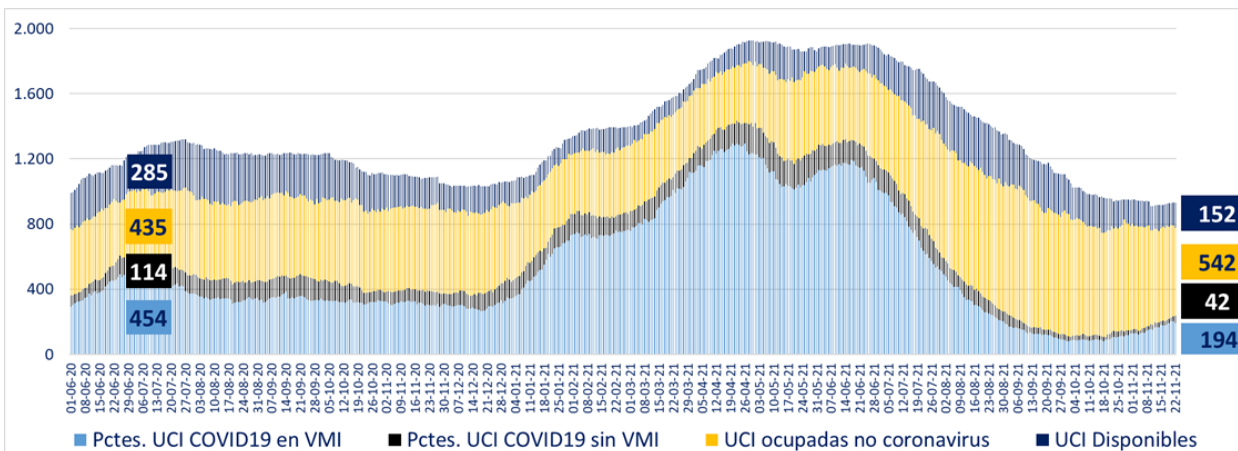

\* A partir del 23 de febrero se reportan los datos informados de forma agregada, UGCC

## 7. Número pacientes Covid-19 en Unidades de Cuidado Intensivo (UCI) por tramos de edad

Tramos de edad	# pacientes	% total
≤ 39 años	53	8,23%
40 a 49 años	91	14,13%
50 a 59 años	159	24,69%
60 a 69 años	166	25,78%
≥ 70 años	175	27,17%
<b>Total</b>	<b>644</b>	<b>100%</b>

\* Pacientes reportados durante el día anterior de forma individualizada, UGCC

## 8. Evolución de pacientes Covid-19 en Unidades de Cuidado Intensivo (UCI) por tramos de edad

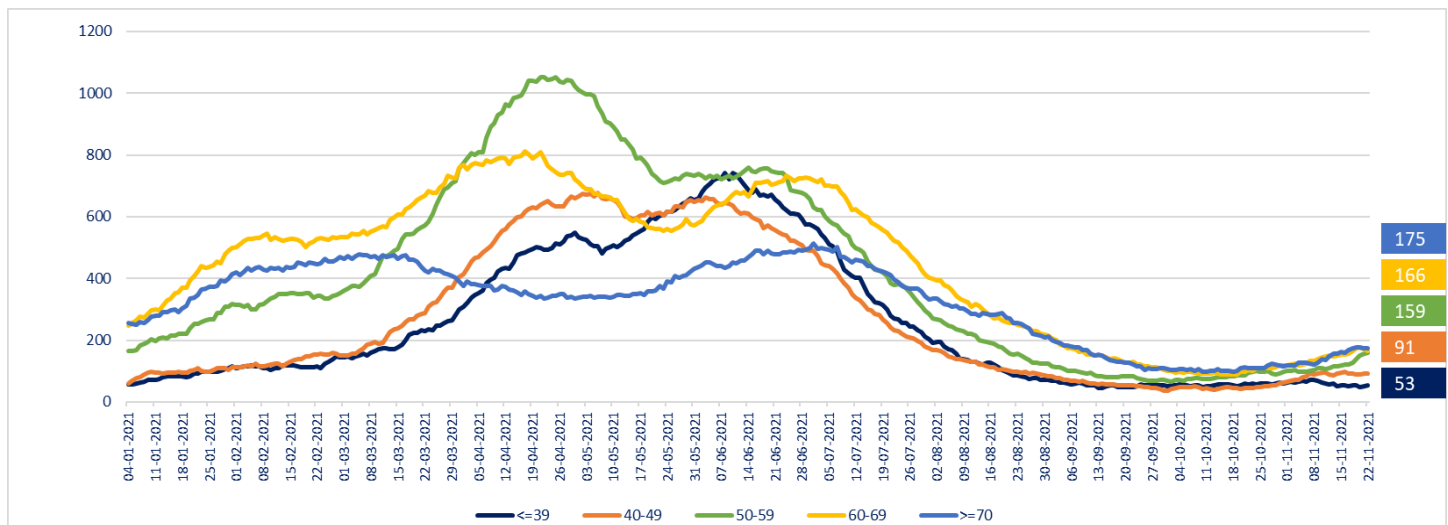

\* Pacientes reportados durante el día anterior de forma individualizada, UGCC

Nota explicativa: De acuerdo al manual de registro de gestión de camas en la red integrada público-privada 2021, aprobado en Resolución Exenta 244 de 22 de febrero de 2021, a partir del 23 de febrero, se comienza a reportar el N° de pacientes COVID-19 hospitalizados en UCI informados de forma agregada por los establecimientos en la plataforma UGCC, ya que los datos individualizados (Registro clínicos de los pacientes) requieren un mayor esfuerzo por parte de los establecimientos al momento de reportar y esto puede generar un atraso de notificación en la plataforma UGCC.

## 9. Hospitalización de pacientes Covid19 en sistema integrado

Fecha	Camas básicas	Camas media	UTI	UCI	Total
11-10-2021	347	252	231	358	1.188
12-10-2021	162	271	243	362	1.038
13-10-2021	177	275	241	369	1.062
14-10-2021	182	285	234	380	1.081
15-10-2021	184	290	254	381	1.109
16-10-2021	178	312	244	380	1.114
17-10-2021	187	294	248	382	1.111
18-10-2021	192	304	243	379	1.118
19-10-2021	189	306	251	383	1.129
20-10-2021	198	313	256	398	1.165
21-10-2021	233	345	242	417	1.237
22-10-2021	188	315	259	434	1.196
23-10-2021	200	315	258	439	1.212
24-10-2021	178	389	265	435	1.267
25-10-2021	197	320	275	443	1.235
26-10-2021	198	337	274	449	1.258
27-10-2021	216	343	284	458	1.301
28-10-2021	213	343	290	437	1.283
29-10-2021	221	365	285	450	1.321
30-10-2021	237	348	286	457	1.328
31-10-2021	251	363	291	463	1.368
01-11-2021	233	360	288	465	1.346
02-11-2021	220	361	285	479	1.345
03-11-2021	278	390	296	494	1.458
04-11-2021	247	399	308	492	1.446
05-11-2021	276	393	325	500	1.494
06-11-2021	235	443	337	517	1.532
07-11-2021	241	398	322	529	1.490
08-11-2021	251	405	327	534	1.517
09-11-2021	274	399	353	543	1.569
10-11-2021	249	443	337	573	1.602
11-11-2021	254	438	351	567	1.610
12-11-2021	248	439	352	582	1.621
13-11-2021	245	446	357	591	1.639
14-11-2021	282	468	353	592	1.695
15-11-2021	259	455	357	592	1.663
16-11-2021	263	522	373	599	1.757
17-11-2021	239	473	377	603	1.692
18-11-2021	255	504	378	624	1.761
19-11-2021	249	501	377	635	1.762
20-11-2021	297	507	367	647	1.818
21-11-2021	264	490	356	657	1.767
22-11-2021	269	523	362	653	1.807

\* A partir del 23 de febrero se reportan los datos informados de forma agregada, UGCC

# 10. Evolución semanal de egresos hospitalarios pacientes Covid19

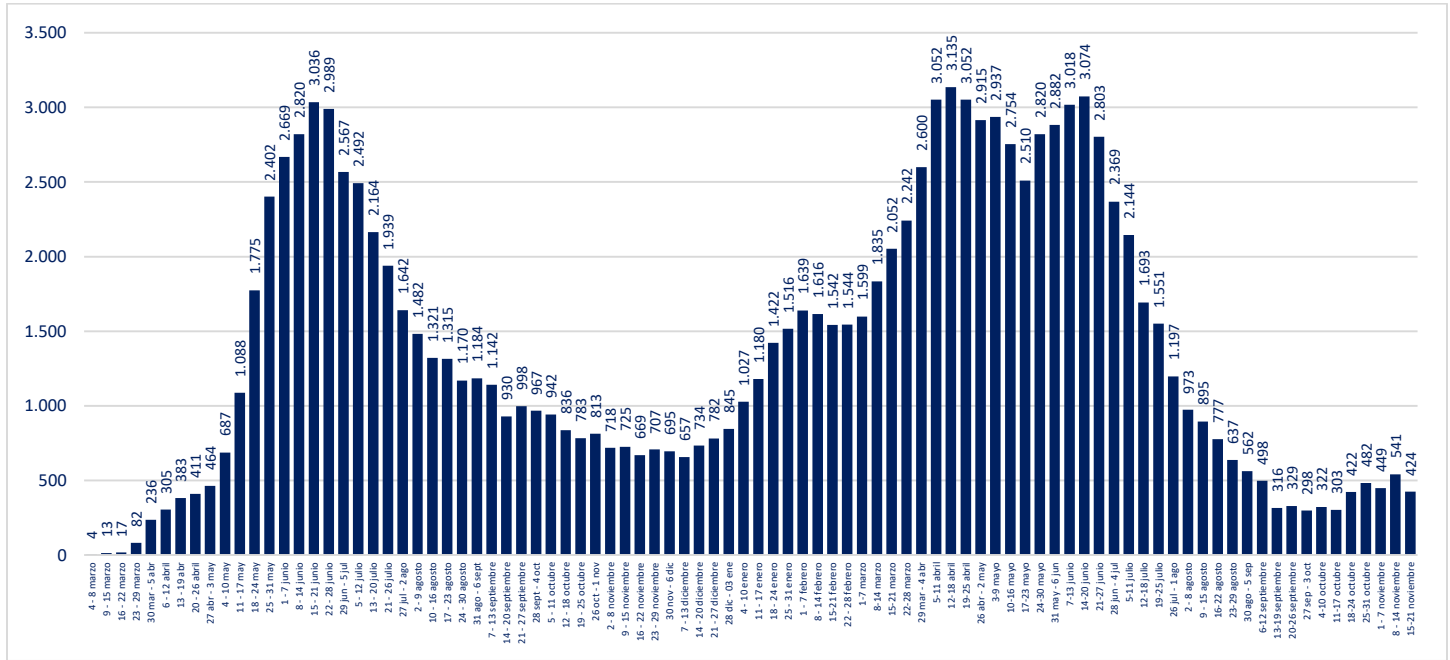

\* Pacientes reportados de forma individualizada, UGCC

## V. Exámenes

### 1. Exámenes para la detección de SARS CoV-2

	# exámenes realizados	% total	# exámenes informados últimas 24 hrs
Test de PCR	23.835.433	95,03%	60.615
Test de Antígeno	1.246.136	4,97%	5.278
<b>Total</b>	<b>25.081.569</b>	<b>100%</b>	<b>65.893</b>

### 2. Exámenes PCR informados por tipo de establecimiento

	# exámenes PCR realizados	% total	# exámenes PCR informados últimas 24 hrs
Instituto de Salud Pública	304.608	1,28%	292
Hospitales públicos	10.396.042	43,62%	28.025
Privados	13.134.783	55,11%	32.298
<b>Total</b>	<b>23.835.433</b>	<b>100%</b>	<b>60.615</b>

Reportado por Epidemiología MINSAL

### 3. Datos de exámenes PCR informados según laboratorios por región en las últimas 24 hrs.

Región	# exámenes PCR informados	# nuevos casos PCR positivos	Positividad PCR día <sup>1</sup>	Positividad última semana
Arica y Parinacota	968	5	1%	2%
Tarapacá	1.849	40	2%	3%
Antofagasta	2.966	43	1%	3%
Atacama	1.687	92	5%	4%
Coquimbo	2.452	99	4%	4%
Valparaíso	4.476	241	5%	5%
Metropolitana	24.978	653	3%	3%
O'Higgins	2.532	50	2%	3%
Maule	3.948	119	3%	3%
Ñuble	1.540	48	3%	3%
Biobío	4.848	249	5%	4%
Araucanía	2.319	88	4%	3%
Los Ríos	931	33	4%	3%
Los Lagos	3.826	149	4%	4%
Aysén	816	54	7%	6%
Magallanes	479	13	3%	1%
Desconocida	0	0	-	-
<b>Total</b>	<b>60.615</b>	<b>1.976</b>	<b>3,26%</b>	<b>3,24%</b>

<sup>1</sup> Positividad PCR día = nuevos casos PCR positivos /# exámenes PCR día  
Región según toma la muestra

#### 4. Datos de exámenes de antígeno según región, informados el 20 de noviembre

Región	# exámenes antígeno informados
Arica y Parinacota	509
Tarapacá	589
Antofagasta	241
Atacama	170
Coquimbo	176
Valparaíso	638
Metropolitana	1.222
O'Higgins	173
Maule	418
Ñuble	73
Biobío	457
Araucanía	314
Los Ríos	83
Los Lagos	116
Aysén	2
Magallanes	97
Desconocida	0
<b>Total</b>	<b>5.278</b>

## 5. Exámenes PCR informados según día, acumulados y número de laboratorios que reportan

Fecha	# exámenes PCR informados	# total de exámenes PCR	# laboratorios que reporta	# nuevos casos PCR positivos	Positividad PCR día <sup>1</sup>	Casos totales PCR positivos acumulados	Positividad PCR total
09-10-2021	54.881	21.399.186	172	862	1,57%	1.593.656	7,45%
10-10-2021	52.224	21.451.410	167	923	1,77%	1.594.580	7,43%
11-10-2021	47.602	21.499.012	155	906	1,90%	1.595.485	7,42%
12-10-2021	25.045	21.524.057	125	524	2,09%	1.596.009	7,42%
13-10-2021	24.639	21.548.696	136	604	2,45%	1.596.614	7,41%
14-10-2021	39.772	21.588.468	170	962	2,42%	1.597.575	7,40%
15-10-2021	59.353	21.647.821	178	1.459	2,46%	1.599.035	7,39%
16-10-2021	59.146	21.706.967	174	1.531	2,59%	1.600.565	7,37%
17-10-2021	58.605	21.765.572	176	1.327	2,26%	1.601.895	7,36%
18-10-2021	47.796	21.813.368	150	1.174	2,46%	1.603.069	7,35%
19-10-2021	30.427	21.843.795	131	769	2,53%	1.603.839	7,34%
20-10-2021	38.710	21.882.505	168	914	2,36%	1.604.821	7,33%
21-10-2021	57.353	21.939.858	172	1.548	2,70%	1.606.371	7,32%
22-10-2021	61.628	22.001.486	174	1.786	2,90%	1.608.155	7,31%
23-10-2021	59.928	22.061.414	169	1.770	2,95%	1.609.925	7,30%
24-10-2021	62.220	22.123.634	172	1.605	2,58%	1.611.531	7,28%
25-10-2021	53.161	22.176.795	154	1.473	2,77%	1.613.005	7,27%
26-10-2021	31.917	22.208.712	129	977	3,06%	1.613.981	7,27%
27-10-2021	43.615	22.252.327	173	1.356	3,11%	1.615.338	7,26%
28-10-2021	61.921	22.314.248	171	1.828	2,95%	1.617.167	7,25%
29-10-2021	62.171	22.376.419	175	2.009	3,23%	1.619.177	7,24%
30-10-2021	62.744	22.439.163	171	1.906	3,04%	1.621.084	7,22%
31-10-2021	61.088	22.500.251	171	1.950	3,19%	1.623.035	7,21%
01-11-2021	52.263	22.552.514	152	1.603	3,07%	1.624.638	7,20%
02-11-2021	36.026	22.588.540	130	1.183	3,28%	1.625.822	7,20%
03-11-2021	29.118	22.617.658	136	1.053	3,62%	1.626.874	7,19%
04-11-2021	46.078	22.663.736	170	1.484	3,22%	1.628.361	7,18%
05-11-2021	69.634	22.733.370	174	2.142	3,08%	1.630.502	7,17%
06-11-2021	72.699	22.806.069	177	2.445	3,36%	1.632.946	7,16%
07-11-2021	71.549	22.877.618	172	2.296	3,21%	1.635.243	7,15%
08-11-2021	60.500	22.938.118	149	2.079	3,44%	1.637.322	7,14%
09-11-2021	44.810	22.982.928	133	1.519	3,39%	1.638.839	7,13%
10-11-2021	49.546	23.032.474	168	1.746	3,52%	1.640.588	7,12%
11-11-2021	74.090	23.106.564	174	2.418	3,26%	1.643.006	7,11%
12-11-2021	73.539	23.180.103	174	2.562	3,48%	1.645.644	7,10%
13-11-2021	73.814	23.253.917	176	2.293	3,11%	1.648.005	7,09%
14-11-2021	72.023	23.325.940	172	2.491	3,46%	1.650.498	7,08%
15-11-2021	65.826	23.391.766	159	2.137	3,25%	1.652.635	7,07%
16-11-2021	46.580	23.438.346	129	1.504	3,23%	1.654.138	7,06%
17-11-2021	50.345	23.488.691	170	1.680	3,34%	1.655.886	7,05%
18-11-2021	70.578	23.559.269	177	2.274	3,22%	1.658.220	7,04%
19-11-2021	72.972	23.632.241	178	2.312	3,17%	1.660.616	7,03%
20-11-2021	73.985	23.706.226	177	2.311	3,12%	1.662.928	7,01%
21-11-2021	68.592	23.774.818	172	2.321	3,38%	1.665.250	7,00%
22-11-2021	60.615	23.835.433	156	1.976	3,26%	1.667.225	6,99%

<sup>1</sup> Positividad PCR día= nuevos casos PCR positivos / # exámenes PCR día. Positividad total= casos PCR positivos totales/ total de exámenes PCR

Reportado por Epidemiología MINSAL.

[www.gob.cl/coronavirus](http://www.gob.cl/coronavirus)

## 6. Porcentaje y media móvil (siete días) de positividad de exámenes PCR

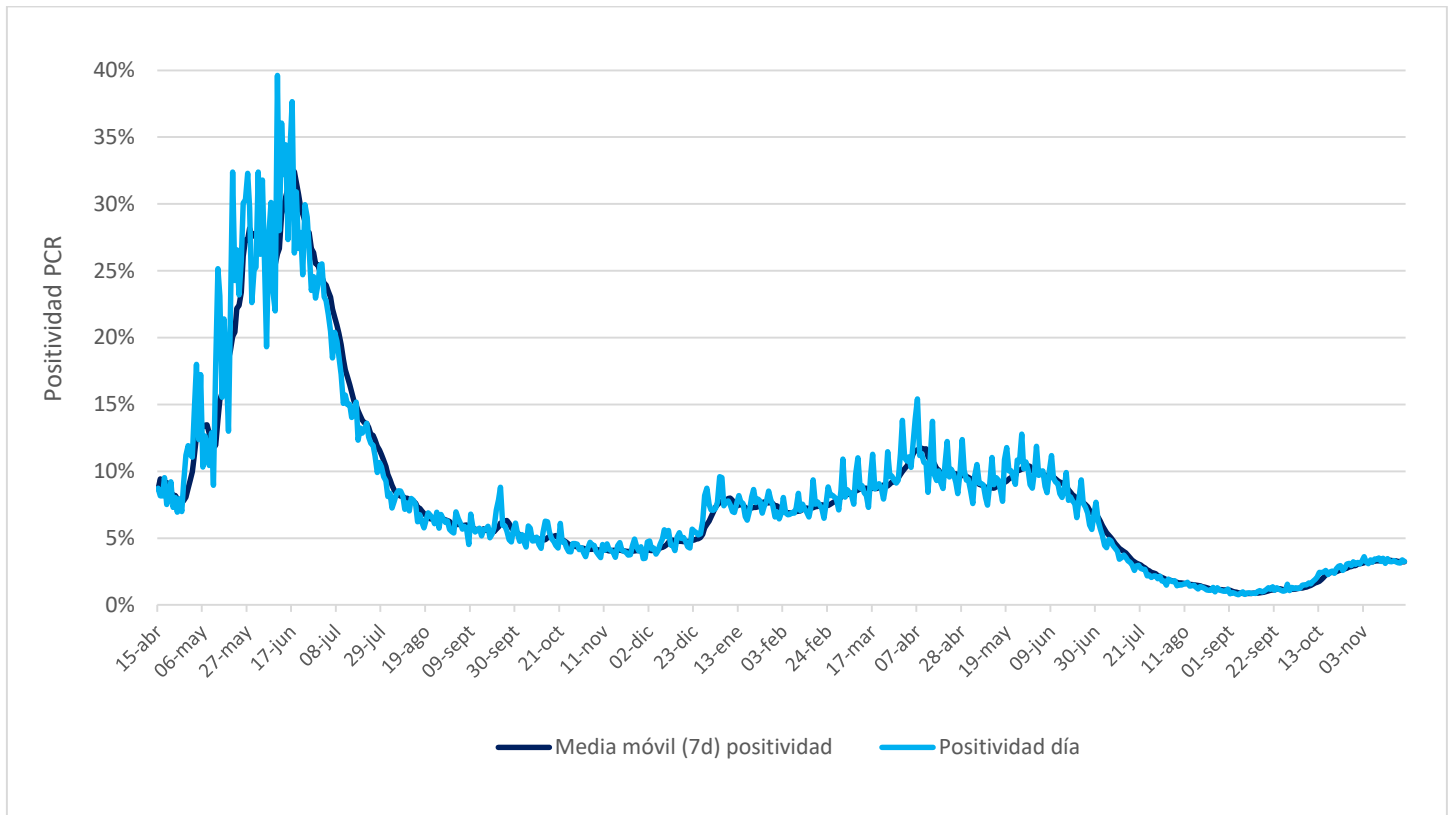



## VI. Residencias sanitarias

### 1. Datos de residencias sanitarias informadas por región

Región	N° de Residencias Habilitadas	N° de Camas Totales	N° de Usuarios en Residencia	N° de Camas Disponibles	FOR
Arica y Parinacota	2	249	106	134	44%
Tarapacá	5	363	311	34	89%
Antofagasta	5	273	134	77	62%
Atacama	1	20	18	2	90%
Coquimbo	2	155	109	8	93%
Valparaíso	1	277	120	42	73%
Metropolitana	7	1.248	631	395	59%
O'Higgins	3	91	47	43	49%
Maule	4	291	187	17	91%
Ñuble	2	51	32	0	100%
Biobío	4	458	408	2	99%
Araucanía	2	162	100	10	91%
Los Ríos	1	120	64	28	69%
Los Lagos	2	166	102	12	89%
Aysén	1	30	18	6	75%
Magallanes	1	21	20	0	100%
<b>Totales de RS</b>	<b>43</b>	<b>3.975</b>	<b>2.407</b>	<b>810</b>	<b>73%</b>
Otros Dispositivos	6	755	249	448	36%
<b>Total</b>	<b>49</b>	<b>4.730</b>	<b>2.656</b>	<b>1.258</b>	<b>66%</b>

- **N° de Residencias Habilitadas:** Número de dispositivos u hoteles habilitados.
- **N° de Camas Totales:** Número total de camas contratadas.
- **N° de Usuarios en Residencia:** Número de personas hospedadas en este día.
- **N° de Camas Disponibles:** Número total de camas disponibles para recibir usuarios. *(En este número se descuentan las camas que se consideran inhabilitadas por aseo, mantención, pieza compartida o para uso de staff de persona de turno)*
- **FOR:** factor de ocupación real, equivale a la ocupación, pero considerando el número de camas inhabilitadas  
**\*FOR = camas ocupadas / (camas totales - camas inhabilitadas) \***