

# REPORTE

## *DIARIO*

23 de febrero de 2021



**#CuidémonosEntreTodos**

# I. Casos confirmados

## 1. Casos confirmados de Coronavirus a nivel nacional

	Casos confirmados acumulados	Casos nuevos totales	Casos nuevos con síntomas	Casos nuevos sin síntomas	Casos nuevos sin notificar <sup>1</sup>	Casos activos confirmados <sup>2</sup>	Fallecidos totales <sup>3</sup>	Casos confirmados recuperados <sup>4</sup>
Arica Parinacota	14.811	59	33	23	3	603	286	13.915
Tarapacá	24.182	97	72	23	2	765	408	23.006
Antofagasta	36.724	154	105	40	9	1.289	739	34.665
Atacama	11.682	98	41	55	2	454	147	11.082
Coquimbo	20.084	115	68	41	6	834	389	18.858
Valparaíso	48.480	161	105	31	25	1.572	1.563	45.318
Metropolitana	360.251	610	347	196	67	4.862	11.871	343.197
O'Higgins	29.316	36	33	3	0	784	753	27.792
Maule	41.812	134	116	17	1	1.642	825	39.340
Ñuble	16.406	57	47	10	0	654	316	15.446
Biobío	70.249	323	271	41	11	2.784	1.239	66.192
Araucanía	38.382	191	126	56	9	1.552	497	36.331
De los Ríos	18.292	127	70	56	1	974	207	17.120
De los Lagos	50.011	144	99	41	4	1.566	579	47.859
Aysén	3.003	12	9	3	0	119	24	2.862
Magallanes	21.582	38	21	12	5	394	307	20.871
Desconocida	50	0	0	0	0	0	1	50
	<b>805.317</b>	<b>2.356</b>	<b>1.563</b>	<b>648</b>	<b>145</b>	<b>20.848</b>	<b>20.151</b>	<b>763.904</b>

Información Epivigila, Epidemiología y DEIS MINSAL

1 Casos que, teniendo un test de PCR positivo, no están ingresados aún en la plataforma de vigilancia epidemiológica (Epivigila).

2 El cálculo de casos activos excluye a quienes hayan fallecido, independientemente de la causa de muerte.

3 Corresponde a casos clasificados con causa de muerte U07.1 (caso confirmado con resultado positivo de la prueba), según estadísticas del DEIS.

4 Para el cálculo estimado de confirmados recuperados se substraen a los casos confirmados acumulados, los casos activos confirmados y los casos fallecidos, independientemente de su causa de muerte.

## 2. Casos confirmados totales, casos activos y fallecidos

Fecha	Casos totales acumulados	Casos nuevos totales	Casos nuevos con síntomas	Casos nuevos sin síntomas	Casos activos <sup>1</sup>	Fallecidos <sup>2</sup>	Casos confirmados recuperados <sup>3</sup>
10-01-2021	641.923	4.181	2.663	1.391	21.613	17.096	602.861
11-01-2021	645.892	3.970	2.451	1.363	22.309	17.162	606.055
12-01-2021	649.135	3.238	2.043	1.045	22.798	17.182	608.804
13-01-2021	652.525	3.394	2.328	963	23.407	17.204	611.564
14-01-2021	656.712	4.177	2.725	1.302	24.800	17.294	614.267
15-01-2021	661.180	4.471	2.899	1.403	26.088	17.369	617.372
16-01-2021	665.493	4.313	2.677	1.471	25.442	17.435	622.321
17-01-2021	669.832	4.340	2.777	1.418	25.429	17.477	626.528
18-01-2021	673.750	3.918	2.430	1.354	25.008	17.547	630.818
19-01-2021	677.151	3.400	2.283	1.002	24.246	17.573	634.960
20-01-2021	680.740	3.583	2.468	1.010	23.647	17.594	639.091
21-01-2021	685.107	4.363	3.049	1.147	25.048	17.702	642.004
22-01-2021	690.066	4.956	3.296	1.497	26.889	17.786	645.035
23-01-2021	694.647	4.550	2.760	1.597	26.633	17.854	649.802
24-01-2021	699.110	4.498	2.822	1.438	26.682	17.933	654.101
25-01-2021	703.178	4.068	2.534	1.307	26.475	17.999	658.324
26-01-2021	706.500	3.322	2.054	1.099	25.659	18.023	662.460
27-01-2021	709.888	3.371	2.423	849	24.690	18.040	666.799
28-01-2021	714.143	4.260	2.896	1.186	25.259	18.174	670.336
29-01-2021	718.749	4.606	2.941	1.447	26.535	18.257	673.582
30-01-2021	722.900	4.160	2.622	1.366	26.594	18.339	677.602
31-01-2021	727.109	4.209	2.628	1.362	26.290	18.452	681.981
01-02-2021	730.888	3.779	2.278	1.334	25.589	18.537	686.374
02-02-2021	734.035	3.138	2.015	1.021	24.457	18.559	690.653
03-02-2021	736.645	2.616	1.828	687	22.739	18.576	694.960
04-02-2021	740.237	3.589	2.456	1.013	22.887	18.731	698.248
05-02-2021	744.019	3.786	2.445	1.188	23.521	18.808	701.315
06-02-2021	748.082	4.063	2.616	1.256	22.791	18.895	706.020
07-02-2021	751.886	3.804	2.411	1.221	22.493	18.974	710.029
08-02-2021	755.350	3.464	2.191	1.099	22.194	19.056	713.711
09-02-2021	758.189	2.829	1.911	797	21.418	19.084	717.308
10-02-2021	760.576	2.399	1.792	509	20.239	19.105	720.852
11-02-2021	764.307	3.729	2.600	1.000	21.171	19.262	723.493
12-02-2021	768.471	4.169	2.756	1.240	22.799	19.345	725.945
13-02-2021	772.395	3.920	2.537	1.191	22.363	19.443	730.204
14-02-2021	776.209	3.815	2.502	1.147	22.484	19.541	733.731
15-02-2021	779.541	3.333	2.172	1.038	22.399	19.624	737.126
16-02-2021	782.039	2.547	1.782	635	21.539	19.644	740.465
17-02-2021	784.314	2.330	1.779	437	20.958	19.659	743.306
18-02-2021	788.142	3.866	2.596	990	21.636	19.798	746.314
19-02-2021	791.939	3.827	2.470	1.099	22.728	19.897	748.920
20-02-2021	795.845	3.893	2.550	1.175	22.438	19.974	753.037
21-02-2021	799.460	3.618	2.410	1.084	22.202	20.042	756.764
22-02-2021	803.009	3.547	2.331	1.009	21.904	20.126	760.577
23-02-2021	805.317	2.356	1.563	648	20.848	20.151	763.904

Información Epivigila, Epidemiología y DEIS MINSAL

Nota explicativa: para esta tabla, el cálculo de casos confirmados activos y casos confirmados recuperados corresponde a la información disponible en la fecha en que se reportan en el Informe Diario.

1 El cálculo de casos activos excluye a quienes hayan fallecido, independientemente de la causa de muerte.

2 Corresponde a casos clasificados con causa de muerte U07.1 (caso confirmado con resultado positivo de la prueba), según estadísticas del DEIS.

3 Para el cálculo estimado de confirmados recuperados se substraen a los casos confirmados acumulados, los casos activos confirmados y los casos fallecidos, independientemente de su causa de muerte.

### 3. Curva de casos activos y recuperados según fecha de inicio de síntomas

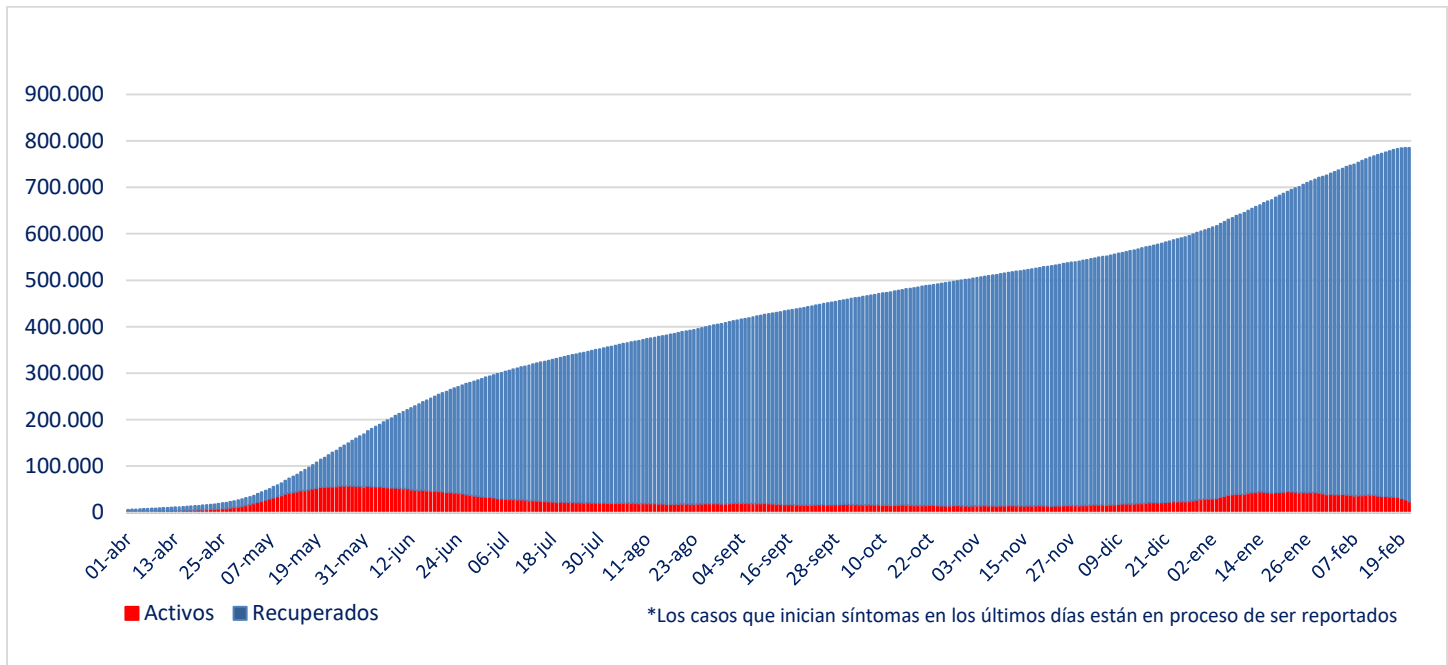

Fuente: Sistema de Notificación EPIVIGILA. Depto. de Epidemiología, DIPLAS MINSAL

Nota explicativa: para construir esta curva, se realiza el cálculo de casos activos y recuperados a partir del último día disponible de información, actualizando la curva completa hacia atrás. El número de fallecidos no aparece en este gráfico.

### 4. Evolución de nuevos casos confirmados por 100 mil habitantes (media móvil 7 días)

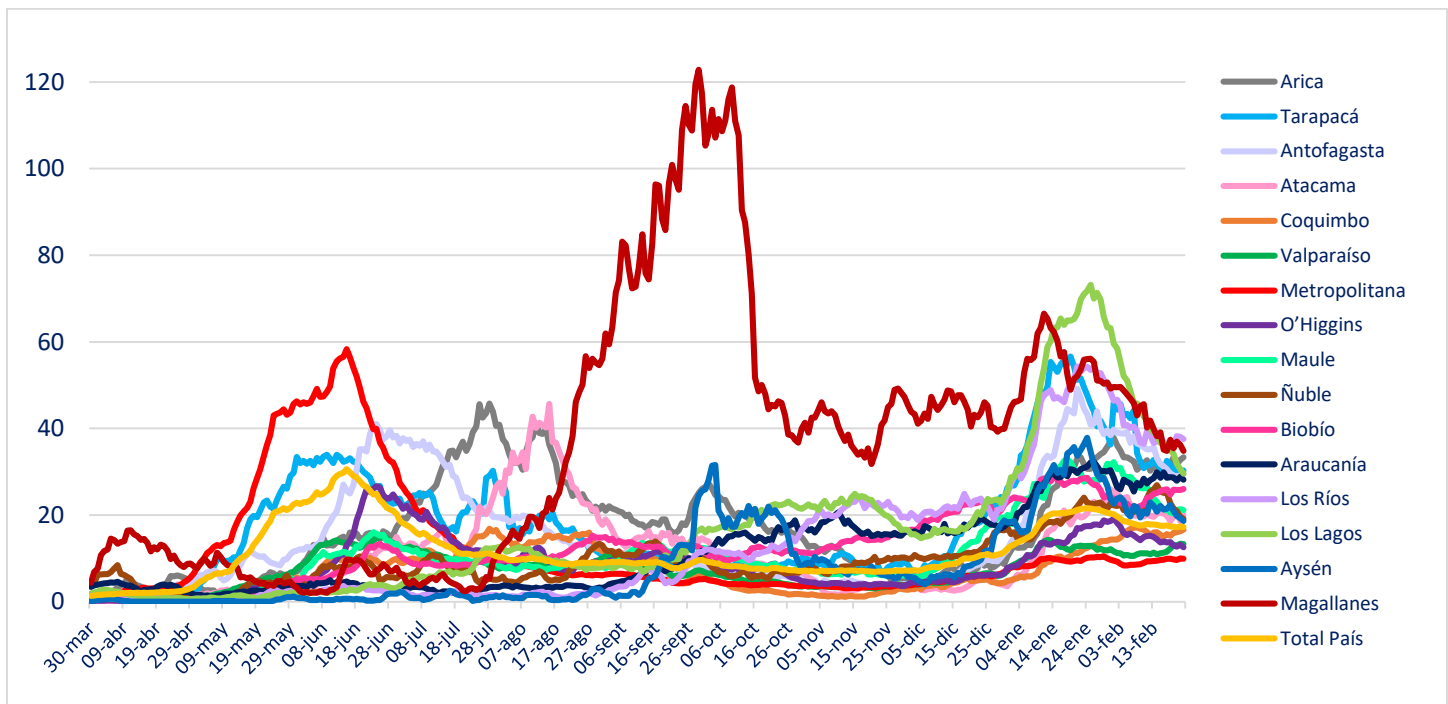

## II. Casos probables

### 1. Casos probables por región

Región	Casos probables acumulados	Casos activos probables
Arica Parinacota	389	7
Tarapacá	4.930	146
Antofagasta	2.222	66
Atacama	234	13
Coquimbo	2.901	99
Valparaíso	19.314	429
Metropolitana	50.157	1.113
O'Higgins	6.075	155
Maule	1.167	43
Ñuble	4.896	151
Biobío	10.823	343
Araucanía	1.797	171
De los Ríos	950	79
De los Lagos	6.337	363
Aysén	513	37
Magallanes	1.982	61
	<b>114.687</b>	<b>3.276</b>

## 2. Casos probables acumulados y activos informados por fecha

Fecha	Casos probables acumulados	Casos activos probables
10-01-2021	90.241	4.323
11-01-2021	90.567	4.250
12-01-2021	90.777	4.071
13-01-2021	91.669	4.427
14-01-2021	92.526	4.743
15-01-2021	93.218	4.829
16-01-2021	93.957	4.731
17-01-2021	94.721	4.882
18-01-2021	94.921	4.467
19-01-2021	95.146	4.135
20-01-2021	96.118	4.510
21-01-2021	97.062	4.872
22-01-2021	97.834	5.032
23-01-2021	98.594	5.056
24-01-2021	99.339	5.145
25-01-2021	99.629	4.758
26-01-2021	99.815	4.301
27-01-2021	100.741	4.569
28-01-2021	101.555	4.691
29-01-2021	102.381	4.846
30-01-2021	103.243	4.808
31-01-2021	104.001	4.897
01-02-2021	104.163	4.394
02-02-2021	104.431	4.079
03-02-2021	105.236	4.305
04-02-2021	106.010	4.453
05-02-2021	106.633	4.506
06-02-2021	107.304	4.363
07-02-2021	107.738	4.100
08-02-2021	107.881	3.655
09-02-2021	108.072	3.282
10-02-2021	108.827	3.511
11-02-2021	109.434	3.702
12-02-2021	109.987	3.813
13-02-2021	110.590	3.756
14-02-2021	111.122	3.781
15-02-2021	111.242	3.444
16-02-2021	111.422	3.205
17-02-2021	112.289	3.585
18-02-2021	112.536	3.425
19-02-2021	113.328	3.779
20-02-2021	113.899	3.832
21-02-2021	114.424	3.885
22-02-2021	114.485	3.507
23-02-2021	114.687	3.276

### III. Pacientes Fallecidos

#### 1. Pacientes fallecidos por grupo etario

Tramos de edad	# pacientes	% total	% agrupado
≤ 39 años	457	2,27%	2,27%
40 a 49 años	681	3,38%	3,38%
50 a 59 años	1.978	9,81%	9,81%
60 a 69 años	4.181	20,75%	20,75%
70 a 79 años	5.678	28,18%	<b>63,79%</b>
80 a 89 años	5.257	26,09%	
≥90 años	1.919	9,52%	
<b>Total</b>	<b>20.151</b>	<b>100%</b>	<b>100%</b>

#### 2. Fallecidos según fecha de defunción, de acuerdo a criterios DEIS

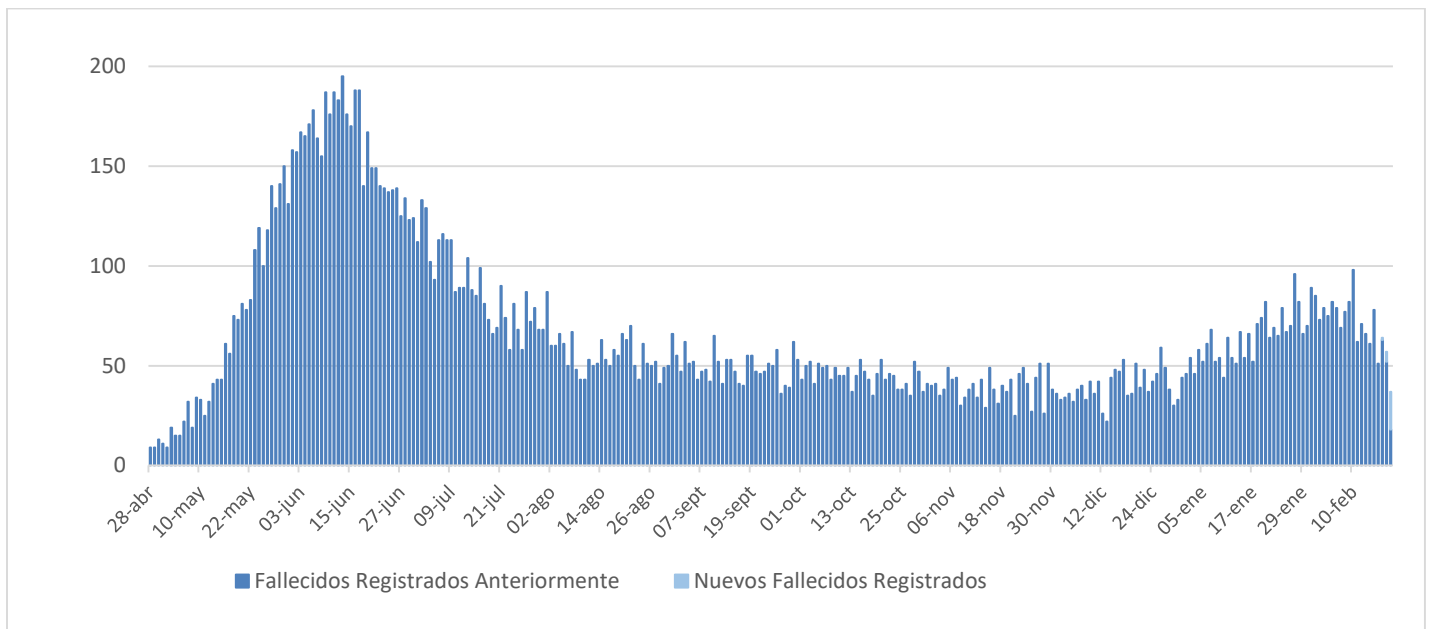

## IV. Capacidad Hospitalaria

### 1. Sistema Integrado Covid 19, camas de unidades de cuidados intensivos (UCI)

Total de camas críticas	2.771	Camas críticas disponibles	186	Camas críticas ocupados	2.585
-------------------------	-------	----------------------------	-----	-------------------------	-------

### 2. Hospitalización en unidades de cuidados intensivos (UCI) de pacientes Covid 19

Región	# pacientes	% total
Arica	19	1,16%
Tarapacá	44	2,68%
Antofagasta	70	4,27%
Atacama	11	0,67%
Coquimbo	54	3,29%
Valparaíso	128	7,80%
Santiago	781	47,62%
O'Higgins	63	3,84%
Maule	71	4,33%
Ñuble	41	2,50%
Biobío	165	10,06%
Araucanía	66	4,02%
Los Ríos	19	1,16%
Los Lagos	89	5,43%
Aysén	6	0,37%
Magallanes	13	0,79%
<b>Total</b>	<b>1.640</b>	<b>100%</b>

Tipo de ventilación	# pacientes	% total
En ventilación mecánica invasiva	1.408	85,85%
Sin ventilación mecánica invasiva	232	14,15%
<b>Total</b>	<b>1.640</b>	<b>100%</b>

\* Pacientes reportados durante el día anterior de forma agregada, UGCC

\* Pacientes reportados durante el día anterior de forma agregada, UGCC

### 3. Hospitalización diaria en unidades de cuidados intensivos (UCI)

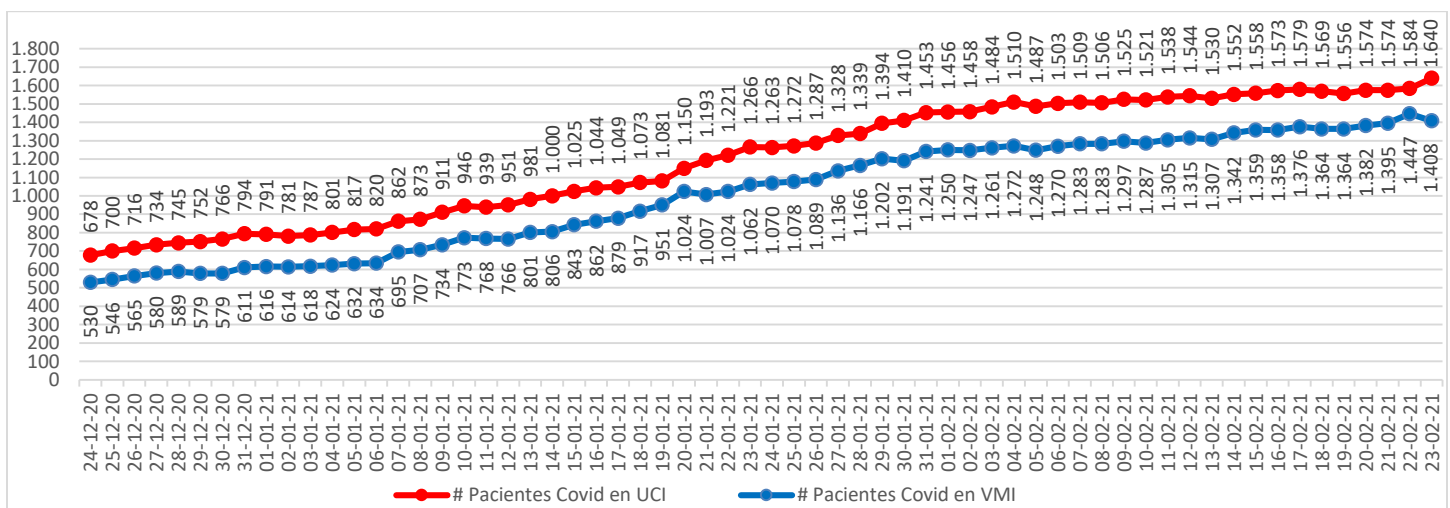

\* Pacientes reportados durante el día anterior. A partir del 23 de febrero se reportan los datos informados de forma agregada, UGCC

Nota explicativa: De acuerdo al manual de registro de gestión de camas en la red integrada público-privada 2021, aprobado en Resolución Exenta 244 de 22 de febrero de 2021, a partir del 23 de febrero, se comienza a reportar el N° de pacientes COVID-19 hospitalizados en UCI informados de forma agregada por los establecimientos en la plataforma UGCC, ya que los datos individualizados (Registro clínicos de los pacientes) requieren un mayor esfuerzo por parte de los establecimientos al momento de reportar y esto puede generar un atraso de notificación en la plataforma UGCC



#### 4. Número pacientes Covid-19 en Unidades de Cuidado Intensivo (UCI) por tramos de edad

Tramos de edad	# pacientes	% total
≤ 39 años	108	6,79%
40 a 49 años	156	9,81%
50 a 59 años	345	21,68%
60 a 69 años	532	33,44%
≥ 70 años	450	28,28%
<b>Total</b>	<b>1.591</b>	<b>100%</b>

\* Pacientes reportados durante el día anterior de forma individualizada, UGCC

#### 5. Evolución de pacientes Covid-19 en Unidades de Cuidado Intensivo (UCI) por tramos de edad

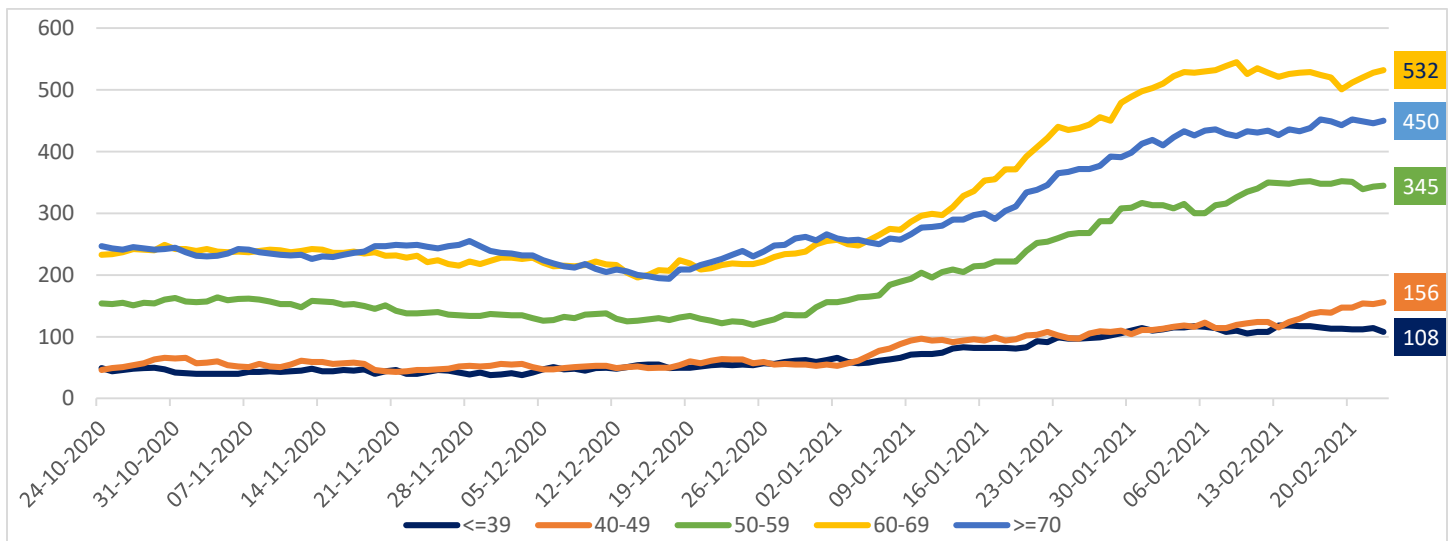

\* Pacientes reportados durante el día anterior de forma individualizada, UGCC

Nota explicativa: De acuerdo al manual de registro de gestión de camas en la red integrada público-privada 2021, aprobado en Resolución Exenta 244 de 22 de febrero de 2021, a partir del 23 de febrero, se comienza a reportar el N° de pacientes COVID-19 hospitalizados en UCI informados de forma agregada por los establecimientos en la plataforma UGCC, ya que los datos individualizados (Registro clínicos de los pacientes) requieren un mayor esfuerzo por parte de los establecimientos al momento de reportar y esto puede generar un atraso de notificación en la plataforma UGCC

## 6. Hospitalización de pacientes Covid19 en sistema integrado

Fecha	Camas básicas	Camas media	UTI	UCI	Total
12-01-2021	912	891	553	951	3.307
13-01-2021	916	934	553	981	3.384
14-01-2021	950	925	557	1.000	3.432
15-01-2021	976	941	580	1.025	3.522
16-01-2021	986	992	534	1.044	3.556
17-01-2021	1.008	1.022	545	1.049	3.624
18-01-2021	1.029	1.043	542	1.073	3.687
19-01-2021	1.042	1.121	572	1.081	3.816
20-01-2021	1.029	1.147	571	1.150	3.897
21-01-2021	1.059	1.191	606	1.193	4.049
22-01-2021	1.027	1.235	588	1.221	4.071
23-01-2021	1.038	1.194	606	1.266	4.104
24-01-2021	1.031	1.199	640	1.263	4.133
25-01-2021	1.072	1.214	664	1.272	4.222
26-01-2021	1.131	1.266	640	1.287	4.324
27-01-2021	1.172	1.298	700	1.328	4.498
28-01-2021	1.149	1.311	742	1.339	4.541
29-01-2021	1.158	1.311	725	1.394	4.588
30-01-2021	1.122	1.322	739	1.410	4.593
31-01-2021	1.140	1.354	721	1.453	4.668
01-02-2021	1.148	1.389	714	1.456	4.707
02-02-2021	1.232	1.407	756	1.458	4.853
03-02-2021	1.234	1.392	763	1.484	4.873
04-02-2021	1.225	1.420	743	1.510	4.898
05-02-2021	1.242	1.420	732	1.487	4.881
06-02-2021	1.215	1.400	735	1.503	4.853
07-02-2021	1.173	1.379	756	1.509	4.817
08-02-2021	1.179	1.401	734	1.506	4.820
09-02-2021	1.166	1.382	756	1.525	4.829
10-02-2021	1.174	1.342	751	1.521	4.788
11-02-2021	1.147	1.343	732	1.538	4.760
12-02-2021	1.149	1.350	723	1.544	4.766
13-02-2021	1.140	1.280	729	1.530	4.679
14-02-2021	1.118	1.264	788	1.552	4.722
15-02-2021	1.129	1.302	746	1.558	4.735
16-02-2021	1.148	1.330	746	1.573	4.797
17-02-2021	1.148	1.279	780	1.579	4.786
18-02-2021	1.110	1.318	751	1.569	4.748
19-02-2021	1.138	1.353	787	1.556	4.834
20-02-2021	1.100	1.358	749	1.574	4.781
21-02-2021	1.106	1.304	786	1.574	4.770
22-02-2021	1.140	1.320	777	1.584	4.821
23-02-2021	997	1.226	810	1.640	4.673

\* A partir del 23 de febrero se reportan los datos informados de forma agregada, UGCC

## 7. Evolución semanal de egresos hospitalarios pacientes Covid19

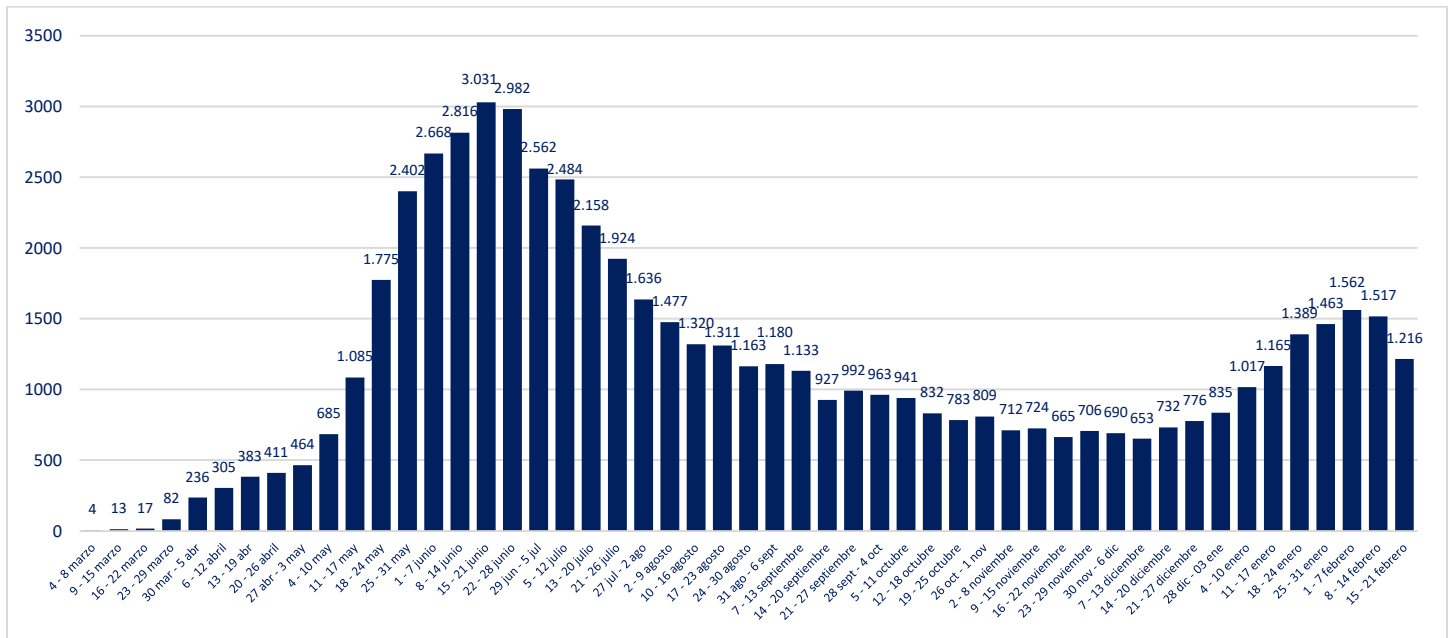

\* Pacientes reportados de forma individualizada, UGCC

## V. Exámenes PCR

### 1. Exámenes PCR informados por tipo de establecimiento

	# exámenes realizados	% total	# exámenes informados últimas 24 hrs
Instituto de Salud Pública	228.735	2,51%	94
Hospitales públicos	4.193.532	45,96%	12.458
Privados	4.701.146	51,53%	18.934
	<b>9.123.413</b>	<b>100%</b>	<b>31.486</b>

\*Reportado por Epidemiología MINSAL

### 2. Datos de exámenes PCR informados según laboratorios por región en las últimas 24 hrs.

Región	# exámenes informados	# nuevos casos	Positividad día	Positividad última semana
Arica y Parinacota	769	59	8%	8%
Tarapacá	785	97	12%	11%
Antofagasta	3.964	154	4%	7%
Atacama	1.261	98	8%	6%
Coquimbo	1.184	115	10%	9%
Valparaíso	1.976	161	8%	7%
Metropolitana	10.435	610	6%	5%
O'Higgins	321	36	11%	7%
Maule	1.129	134	12%	10%
Ñuble	729	57	8%	9%
Biobío	3.963	323	8%	8%
Araucanía	1.638	191	12%	13%
Los Ríos	909	127	14%	12%
Los Lagos	1.830	144	8%	7%
Aysén	158	12	8%	5%
Magallanes	435	38	9%	9%
Desconocida	0	0	-	-
	<b>31.486</b>	<b>2.356</b>	<b>7,48%</b>	<b>7,47%</b>

Positividad día = nuevos casos/# exámenes día  
Región según toma la muestra

### 3. Exámenes PCR informados por días, acumulados y número de laboratorios que reportan

Fecha	# exámenes informados	# total de exámenes	# laboratorios que reporta	# nuevos casos	Positividad día	Casos totales acumulados	Positividad total
10-01-2021	59.726	6.880.924	129	4.181	7,00%	641.526	9,32%
11-01-2021	57.438	6.938.362	110	3.970	6,91%	645.496	9,30%
12-01-2021	42.722	6.981.084	100	3.238	7,58%	648.734	9,29%
13-01-2021	41.460	7.022.544	128	3.394	8,19%	652.128	9,29%
14-01-2021	54.116	7.076.660	134	4.177	7,72%	656.305	9,27%
15-01-2021	58.977	7.135.637	131	4.471	7,58%	660.776	9,26%
16-01-2021	65.199	7.200.836	134	4.313	6,62%	665.089	9,24%
17-01-2021	68.458	7.269.294	130	4.340	6,34%	669.429	9,21%
18-01-2021	55.673	7.324.967	108	3.918	7,04%	673.347	9,19%
19-01-2021	42.013	7.366.980	98	3.400	8,09%	676.747	9,19%
20-01-2021	41.504	7.408.484	135	3.583	8,63%	680.330	9,18%
21-01-2021	56.928	7.465.412	132	4.363	7,66%	684.693	9,17%
22-01-2021	62.516	7.527.928	137	4.956	7,93%	689.649	9,16%
23-01-2021	58.428	7.586.356	131	4.550	7,79%	694.199	9,15%
24-01-2021	65.500	7.651.856	137	4.498	6,87%	698.697	9,13%
25-01-2021	55.229	7.707.085	115	4.068	7,37%	702.765	9,12%
26-01-2021	42.995	7.750.080	101	3.322	7,73%	706.087	9,11%
27-01-2021	39.555	7.789.635	138	3.371	8,52%	709.458	9,11%
28-01-2021	53.790	7.843.425	139	4.260	7,92%	713.718	9,10%
29-01-2021	61.941	7.905.366	142	4.606	7,44%	718.324	9,09%
30-01-2021	63.308	7.968.674	142	4.160	6,57%	722.484	9,07%
31-01-2021	60.434	8.029.108	141	4.209	6,96%	726.693	9,05%
01-02-2021	58.709	8.087.817	121	3.779	6,44%	730.472	9,03%
02-02-2021	45.388	8.133.205	106	3.138	6,91%	733.610	9,02%
03-02-2021	32.488	8.165.693	131	2.616	8,05%	736.226	9,02%
04-02-2021	52.040	8.217.733	139	3.589	6,90%	739.815	9,00%
05-02-2021	56.151	8.273.884	140	3.786	6,74%	743.601	8,99%
06-02-2021	59.950	8.333.834	142	4.063	6,78%	747.664	8,97%
07-02-2021	54.943	8.388.777	140	3.804	6,92%	751.468	8,96%
08-02-2021	50.505	8.439.282	122	3.464	6,86%	754.932	8,95%
09-02-2021	39.024	8.478.306	108	2.829	7,25%	757.761	8,94%
10-02-2021	28.742	8.507.048	138	2.399	8,35%	760.160	8,94%
11-02-2021	52.742	8.559.790	145	3.729	7,07%	763.889	8,92%
12-02-2021	55.262	8.615.052	144	4.169	7,54%	768.058	8,92%
13-02-2021	54.720	8.669.772	148	3.920	7,16%	771.978	8,90%
14-02-2021	54.923	8.724.695	143	3.815	6,95%	775.793	8,89%
15-02-2021	50.614	8.775.309	127	3.333	6,59%	779.126	8,88%
16-02-2021	34.193	8.809.502	111	2.547	7,45%	781.673	8,87%
17-02-2021	24.914	8.834.416	144	2.330	9,35%	784.003	8,87%
18-02-2021	51.196	8.885.612	144	3.866	7,55%	787.869	8,87%
19-02-2021	49.684	8.935.296	146	3.827	7,70%	791.696	8,86%
20-02-2021	51.953	8.987.249	144	3.893	7,49%	795.589	8,85%
21-02-2021	50.028	9.037.277	143	3.618	7,23%	799.207	8,84%
22-02-2021	54.650	9.091.927	128	3.547	6,49%	802.754	8,83%
23-02-2021	31.486	9.123.413	106	2.356	7,48%	805.110	8,82%

Positividad día= nuevos casos/ # exámenes día. Positividad total= casos totales/ total de exámenes  
Reportado por Epidemiología MINSAL.

#### 4. Porcentaje y media móvil (siete días) de positividad de exámenes PCR

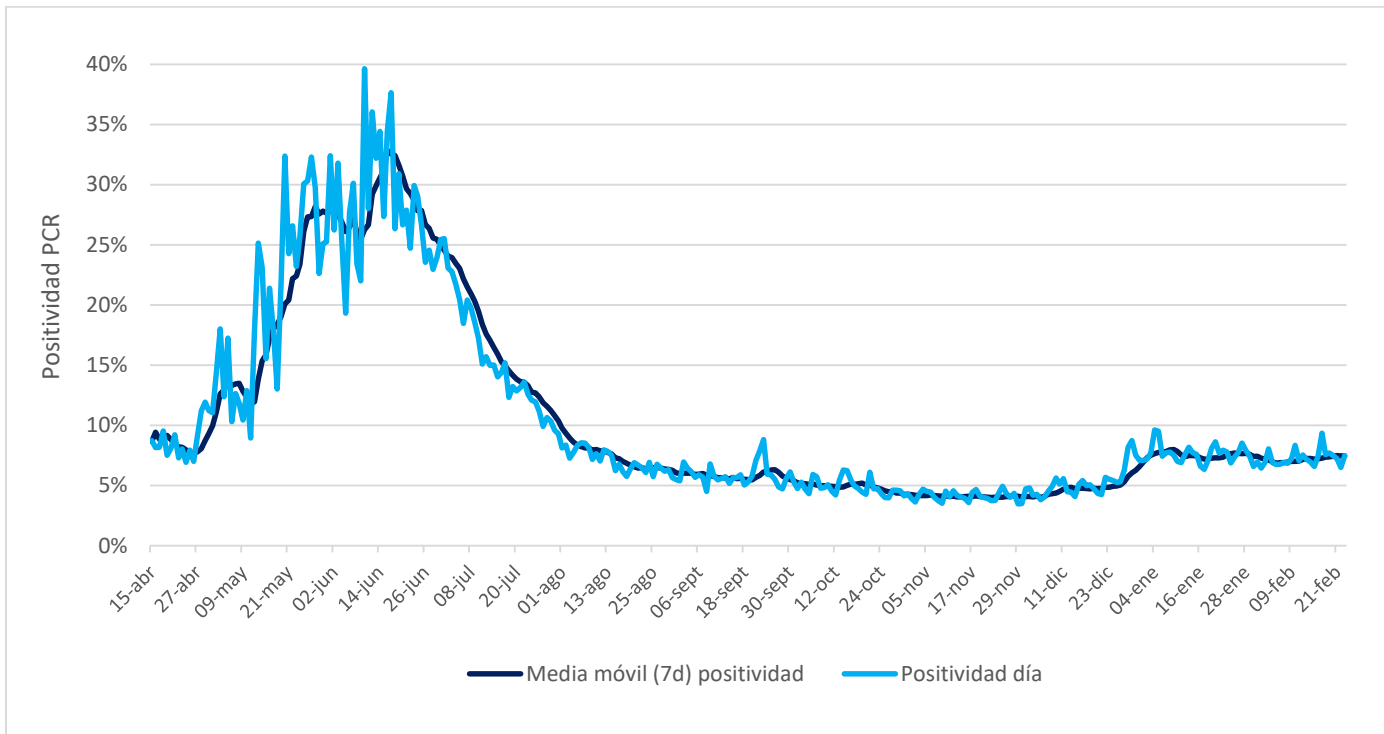

## VI. Residencias sanitarias

### 1. Datos de residencias sanitarias informadas por región

Región	N° de Camas Totales	N° de Usuarios en Residencia	N° de Residencias Habilitadas
Arica y Parinacota	725	472	11
Tarapacá	552	372	7
Antofagasta	793	308	10
Atacama	256	88	3
Coquimbo	406	312	7
Valparaíso	985	479	8
Metropolitana	2.189	1.041	14
O'Higgins	308	208	9
Maule	632	316	15
Ñuble	332	178	10
Biobío	1.231	898	18
Araucanía	675	344	10
Los ríos	487	259	9
Los Lagos	643	247	13
Aysén	124	57	5
Magallanes	408	146	12
<b>Totales de RS</b>	<b>10.746</b>	<b>5.725</b>	<b>161</b>
Otros Dispositivos	2.694	562	11
<b>Total</b>	<b>13.440</b>	<b>6.287</b>	<b>172</b>