

REPORTE

DIARIO

23 de septiembre de 2022



#CuidémonosEntreTodos

I. Casos confirmados de COVID-19

1. Casos confirmados acumulados a nivel nacional

Región	Casos confirmados acumulados	Fallecidos confirmados totales ¹	Fallecidos sospechosos probables u otros totales ²	Fallecidos totales	Casos confirmados recuperados ³	Casos confirmados por antígeno	Casos con sospecha de reinfección
Arica Parinacota	72.230	716	144	860	71.082	20.659	1.137
Tarapacá	102.526	1.018	119	1.137	101.044	21.605	600
Antofagasta	165.003	1.583	297	1.880	162.575	24.679	1.477
Atacama	101.041	561	117	678	99.968	38.402	803
Coquimbo	186.092	1.533	297	1.830	183.504	47.233	1.054
Valparaíso	427.346	4.856	1.225	6.081	419.273	106.810	1.912
Metropolitana	1.743.829	23.467	6.165	29.632	1.707.412	295.544	17.214
O'Higgins	196.488	2.102	573	2.675	192.942	55.309	935
Maule	307.758	2.613	504	3.117	302.767	89.547	3.423
Ñuble	133.040	1.000	194	1.194	130.790	40.403	804
Biobío	450.291	3.842	685	4.527	442.856	91.147	2.347
Araucanía	264.345	2.145	576	2.721	260.403	46.323	1.957
De los Ríos	130.630	1.078	231	1.309	128.620	33.165	1.015
De los Lagos	225.047	2.053	374	2.427	221.664	31.985	3.587
Aysén	31.503	173	27	200	31.151	11.163	1.302
Magallanes	61.968	642	105	747	60.892	8.819	1.879
Desconocida	42	0	2	2	41	0	0
Total	4.599.179	49.382	11.635	61.017	4.516.984	962.793	41.446

2. Casos nuevos a nivel nacional

Región	Casos nuevos totales ⁴	Casos nuevos con síntomas	Casos nuevos sin síntomas	Casos nuevos reportados por laboratorio ⁵	Casos nuevos confirmados por antígeno	Casos activos confirmados ⁶	Tasa de incidencia activos ⁷
Arica Parinacota	23	14	8	1	10	95	36,9
Tarapacá	51	21	19	11	26	160	40,3
Antofagasta	83	40	32	11	23	251	35,4
Atacama	75	34	29	12	45	258	81,1
Coquimbo	169	112	44	13	97	452	52,6
Valparaíso	453	265	48	140	225	1.324	66,4
Metropolitana	1.597	928	174	495	485	4.188	50,4
O'Higgins	239	161	30	48	100	568	56,3
Maule	416	285	42	89	154	1.138	98,7
Ñuble	222	142	11	69	107	674	130,4
Biobío	687	354	145	188	227	1.790	106,8
Araucanía	250	147	33	70	52	571	55,8
De los Ríos	122	69	6	47	62	303	74,0
De los Lagos	113	65	29	19	33	255	28,3
Aysén	24	17	3	4	11	63	58,3
Magallanes	35	19	4	12	9	112	61,8
Desconocida	0	0	0	0	0	0	0,0
Total	4.559	2.673	657	1.229	1.666	12.202	61,5

Información Epivigila, Epidemiología y DEIS MINSAL. Datos provisorios y en proceso de validación. Algunas actualizaciones podrían verse reflejadas solamente en el recuento acumulado. Las definiciones de caso confirmado, probable, con sospecha de reinfección y de los periodos de aislamiento corresponden a las contenidas en el ordinario B51 N° 269 de la Subsecretaría de Salud Pública. Los casos confirmados, ya sean acumulados, nuevos, activos o recuperados incluyen a los casos confirmados desde el 10-02-2021 por antígeno y a los acumulados con sospecha de reinfección.

1 Casos clasificados con causa de muerte CIE-10 U07.1 (caso confirmado con resultado positivo de la prueba), según estadísticas del DEIS.

2 Casos clasificados con causa de muerte CIE-10 U07.2 (caso sospechoso, probable o diagnosticado clínica y epidemiológicamente, sin prueba positiva confirmada por laboratorio), según estadísticas del DEIS.

3 Para el cálculo estimado de confirmados recuperados se sustrae a los casos confirmados acumulados, los casos activos confirmados y los casos fallecidos, independientemente de su causa de muerte.

4 Persona que cumple con definición de caso según normativa vigente, que cuenta con test de PCR o antígeno positivo en las últimas 24 hrs, según fecha de resultado informada por laboratorio. Incluye casos con sospecha de reinfección, y es independiente de la fecha de notificación o síntomas señalada en Epivigila.

5 Casos que, teniendo un test de PCR positivo, no están ingresados aún en la plataforma de vigilancia epidemiológica (Epivigila).

6 El cálculo de casos activos excluye a quienes hayan fallecido, independientemente de la causa de muerte.

7 Tasa de incidencia activos = (casos activos confirmados / población) * 100.000. Población INE 2022, según proyección poblacional Censo 2017.

3. Casos confirmados totales, casos activos y fallecidos

Fecha	Casos totales acumulados	Casos nuevos totales ¹	Casos nuevos con síntomas	Casos nuevos sin síntomas	Casos activos ²	Fallecidos ³	Casos confirmados recuperados ⁴
10-08-2022	4.331.416	11.091	6.911	1.439	40.296	48.248	4.225.466
11-08-2022	4.344.910	13.198	7.350	2.332	43.706	48.296	4.235.360
12-08-2022	4.357.818	12.598	6.897	2.340	47.204	48.329	4.244.664
13-08-2022	4.369.706	11.664	6.411	2.111	49.566	48.358	4.254.091
14-08-2022	4.380.148	10.282	5.592	1.979	50.762	48.386	4.263.235
15-08-2022	4.387.731	7.267	3.796	1.087	49.853	48.419	4.271.616
16-08-2022	4.393.244	5.132	3.158	664	41.629	48.424	4.285.320
17-08-2022	4.399.408	6.065	4.059	659	36.004	48.431	4.297.069
18-08-2022	4.409.873	10.161	6.135	1.560	35.327	48.437	4.308.177
19-08-2022	4.421.815	11.599	6.380	2.114	37.603	48.528	4.317.570
20-08-2022	4.432.586	10.295	5.638	1.742	39.188	48.566	4.326.641
21-08-2022	4.442.073	9.239	4.798	1.771	41.021	48.594	4.334.192
22-08-2022	4.449.016	6.767	3.463	1.080	41.028	48.626	4.341.007
23-08-2022	4.453.557	4.467	2.875	526	37.241	48.636	4.349.297
24-08-2022	4.461.869	8.226	5.030	1.080	34.071	48.642	4.360.741
25-08-2022	4.471.118	9.114	4.978	1.645	33.842	48.708	4.369.994
26-08-2022	4.479.644	8.446	1.486	350	34.070	48.739	4.378.161
27-08-2022	4.487.453	7.455	4.158	1.439	33.826	48.767	4.386.115
28-08-2022	4.494.404	6.657	3.728	1.163	33.847	48.796	4.392.934
29-08-2022	4.499.223	4.659	2.488	758	32.694	48.819	4.398.795
30-08-2022	4.502.674	3.348	2.257	380	26.793	48.829	4.408.108
31-08-2022	4.508.422	5.676	3.584	857	24.692	48.835	4.415.925
01-09-2022	4.515.370	6.537	3.790	1.225	24.552	48.891	4.422.797
02-09-2022	4.522.295	6.418	3.499	1.175	25.319	48.923	4.428.955
03-09-2022	4.527.533	5.100	3.011	870	24.472	48.950	4.434.820
04-09-2022	4.532.562	4.639	864	140	24.435	48.987	4.439.766
05-09-2022	4.536.380	3.445	2.024	501	23.449	49.013	4.444.474
06-09-2022	4.538.858	2.357	1.642	223	19.262	49.017	4.451.111
07-09-2022	4.543.982	4.961	3.106	590	18.723	49.020	4.456.750
08-09-2022	4.549.927	5.717	3.221	965	19.525	49.068	4.461.697
09-09-2022	4.555.253	5.067	2.863	843	20.240	49.092	4.466.194
10-09-2022	4.559.801	4.363	2.554	729	20.403	49.120	4.470.478
11-09-2022	4.563.807	3.861	2.248	633	20.425	49.146	4.474.368
12-09-2022	4.566.548	2.637	1.487	346	19.511	49.181	4.477.910
13-09-2022	4.568.495	1.906	1.329	150	15.603	49.190	4.483.729
14-09-2022	4.572.350	3.755	2.397	388	14.625	49.198	4.488.522
15-09-2022	4.576.773	4.233	2.471	697	14.861	49.247	4.492.506
16-09-2022	4.580.469	3.547	2.060	556	14.868	49.275	4.496.091
17-09-2022	4.583.654	3.028	1.738	499	14.424	49.289	4.499.624
18-09-2022	4.585.550	1.799	1.133	233	13.265	49.289	4.502.679
19-09-2022	4.587.152	1.511	985	202	12.175	49.289	4.505.371
20-09-2022	4.588.533	1.353	240	34	9.774	49.289	4.509.153
21-09-2022	4.590.421	1.703	1.244	162	8.395	49.332	4.512.420
22-09-2022	4.594.519	4.050	2.504	424	9.816	49.339	4.514.847
23-09-2022	4.599.179	4.559	2.673	657	12.202	49.382	4.516.984

Nota explicativa: para esta tabla, el cálculo de casos confirmados activos y casos confirmados recuperados corresponde a la información disponible en la fecha en que se reportan en el Informe Diario. Los casos confirmados, ya sean acumulados, nuevos, activos o recuperados incluyen a los casos confirmados desde el 10-02-2021 por antígeno y a los acumulados con sospecha de reinfección.

1 Persona que cumple con definición de caso según normativa vigente, que cuenta con test de PCR o antígeno positivo en las últimas 24 hrs, según fecha de resultado informada por laboratorio. Incluye casos con sospecha de reinfección, y es independiente de la fecha de notificación o síntomas señalada en Epivigila.

2 El cálculo de casos activos excluye a quienes hayan fallecido, independientemente de la causa de muerte.

3 Corresponde a casos clasificados con causa de muerte U07.1 (caso confirmado con resultado positivo de la prueba), según estadísticas del DEIS.

4 Para el cálculo estimado de confirmados recuperados se substraen a los casos confirmados acumulados, los casos activos confirmados y los casos fallecidos, independientemente de su causa de muerte.

4. Curva de casos activos y recuperados según fecha de inicio de síntomas

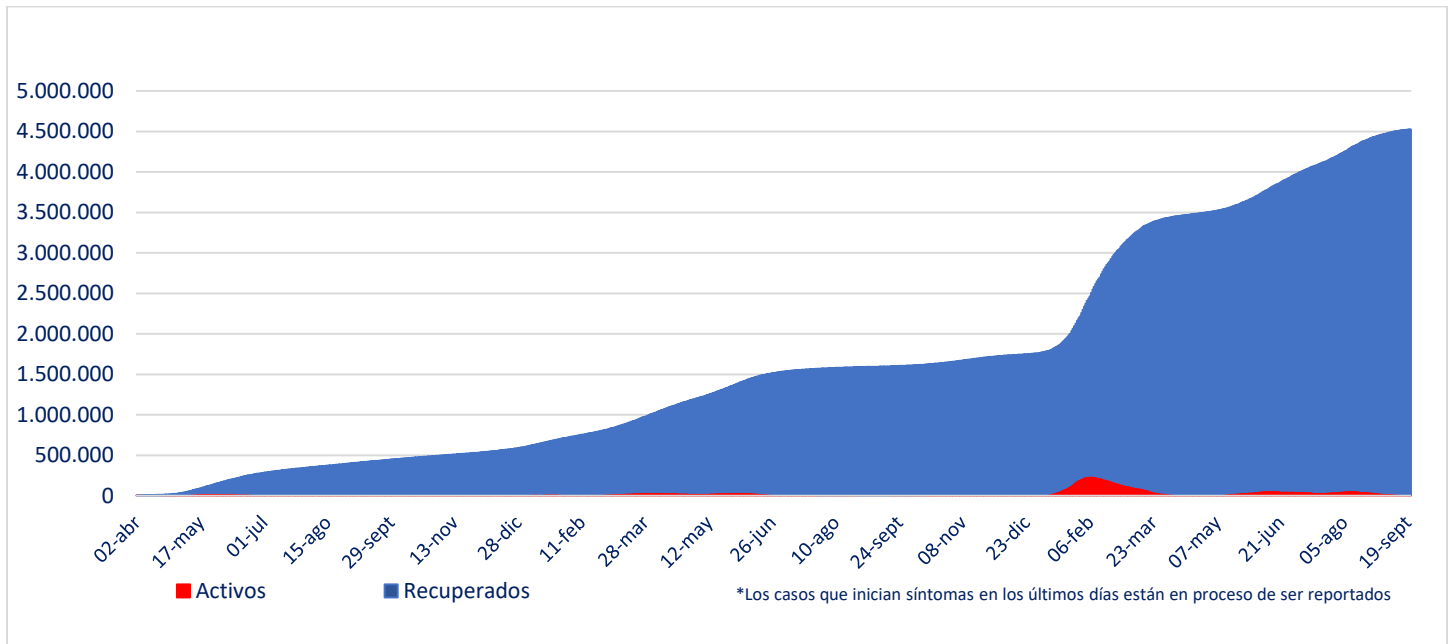

Fuente: Sistema de Notificación EPIVIGILA. Depto. de Epidemiología, DIPLAS MINSAL

Nota explicativa: para construir esta curva, se realiza el cálculo de casos activos y recuperados a partir del último día disponible de información, actualizando la curva completa hacia atrás. El número de fallecidos no aparece en este gráfico.

5. Evolución de nuevos casos confirmados por 100 mil habitantes (media móvil 7 días)

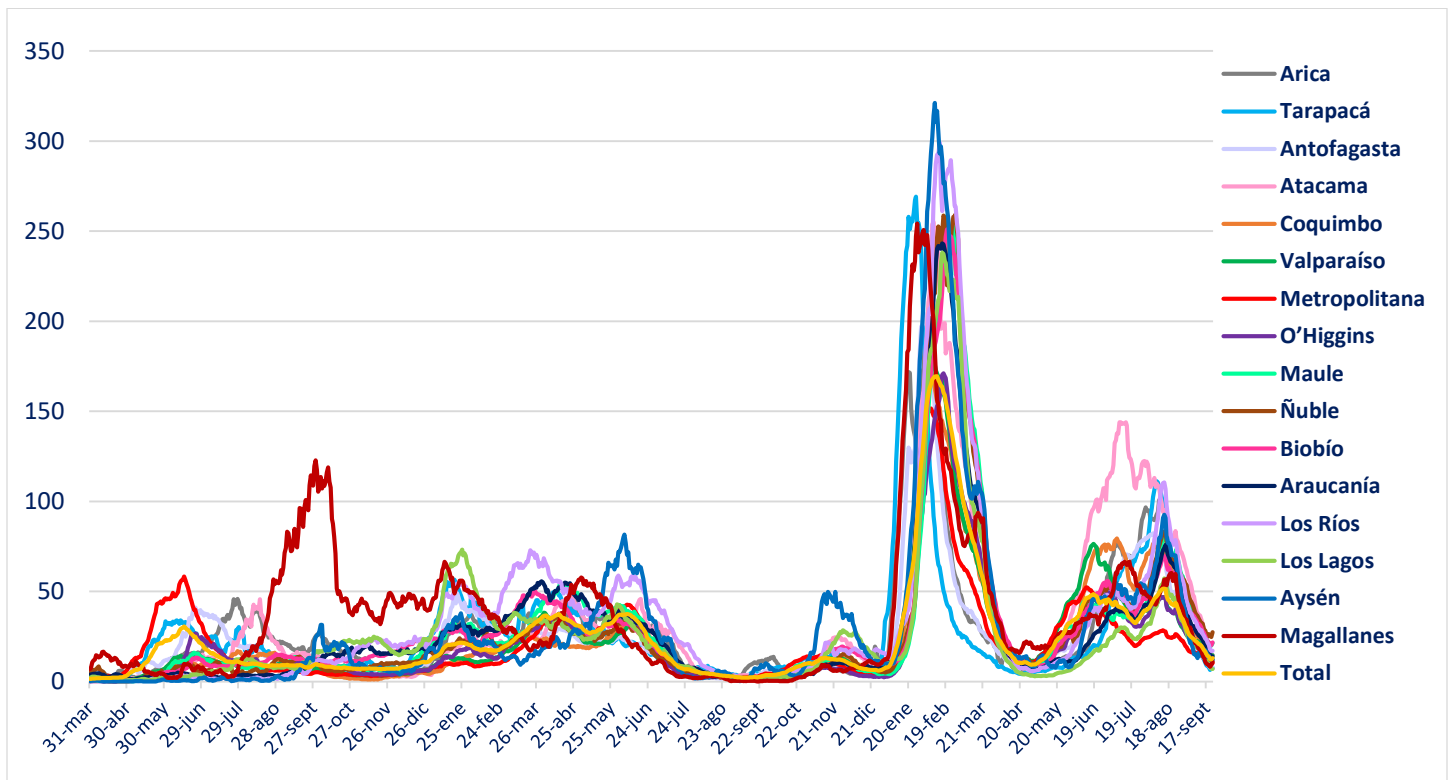

II. Casos probables

1. Casos probables por región

Región	Casos probables acumulados	Casos activos probables ¹
Arica Parinacota	3.441	0
Tarapacá	10.391	0
Antofagasta	6.821	0
Atacama	1.746	1
Coquimbo	9.393	1
Valparaíso	50.203	0
Metropolitana	161.579	4
O'Higgins	14.799	1
Maule	10.643	0
Ñuble	10.181	0
Biobío	35.902	0
Araucanía	11.311	0
De los Ríos	6.034	0
De los Lagos	16.331	0
Aysén	1.794	0
Magallanes	3.289	0
Desconocida	0	0
Total	353.858	7

Datos provisorios y en proceso de validación. Algunas actualizaciones podrían verse reflejadas solamente en el recuento acumulado.
 1 La definición vigente de caso probable corresponde a la contenida en el ordinario B51 N° 269 de la Subsecretaría de Salud Pública.

2. Casos probables acumulados y activos informados por fecha

Fecha	Casos probables acumulados	Casos activos probables ¹
10-08-2022	353.860	21
11-08-2022	353.863	19
12-08-2022	353.853	16
13-08-2022	353.850	13
14-08-2022	353.854	15
15-08-2022	353.852	15
16-08-2022	353.855	16
17-08-2022	353.857	16
18-08-2022	353.859	15
19-08-2022	353.858	13
20-08-2022	353.854	13
21-08-2022	353.854	13
22-08-2022	353.859	14
23-08-2022	353.860	13
24-08-2022	353.864	15
25-08-2022	353.859	13
26-08-2022	353.858	9
27-08-2022	353.859	11
28-08-2022	353.858	11
29-08-2022	353.863	15
30-08-2022	353.863	14
31-08-2022	353.862	11
01-09-2022	353.861	14
02-09-2022	353.858	10
03-09-2022	353.866	19
04-09-2022	353.865	13
05-09-2022	353.861	14
06-09-2022	353.864	15
07-09-2022	353.859	13
08-09-2022	353.861	12
09-09-2022	353.866	15
10-09-2022	353.865	15
11-09-2022	353.868	15
12-09-2022	353.870	15
13-09-2022	353.871	12
14-09-2022	353.879	15
15-09-2022	353.871	13
16-09-2022	353.870	9
17-09-2022	353.868	9
18-09-2022	353.867	6
19-09-2022	353.866	4
20-09-2022	353.866	4
21-09-2022	353.866	5
22-09-2022	353.859	6
23-09-2022	353.858	7

Datos provisorios y en proceso de validación. Algunas actualizaciones podrían verse reflejadas solamente en el recuento acumulado.
 1 La definición vigente de caso probable corresponde a la contenida en el ordinario B51 N° 269 de la Subsecretaría de Salud Pública.
www.gob.cl/coronavirus

III. Pacientes Fallecidos

1. Pacientes fallecidos por grupo etario

Tramos de edad	Fallecidos confirmados U07.1 ¹	% total	% agrupado	Fallecidos sospechosos, probables u otros U07.2 ²	% total	% agrupado	Fallecidos totales	% total	% agrupado
≤ 39 años	1.278	2,59%	2,59%	386	3,32%	3,32%	1.664	2,73%	2,73%
40 a 49 años	1.905	3,86%	3,86%	481	4,13%	4,13%	2.386	3,91%	3,91%
50 a 59 años	4.942	10,01%	10,01%	1.114	9,57%	9,57%	6.056	9,93%	9,93%
60 a 69 años	9.274	18,78%	18,78%	1.974	16,97%	16,97%	11.248	18,43%	18,43%
70 a 79 años	13.081	26,49%	64,77%	2.965	25,48%	66,01%	16.046	26,30%	65,00%
80 a 89 años	13.175	26,68%		3.164	27,19%		16.339	26,78%	
≥90 años	5.727	11,60%		1.551	13,33%		7.278	11,93%	
Total	49.382	100%	100%	11.635	100%	100%	61.017	100%	100%

1 Código CIE-10 U07.1 COVID-19, virus identificado:
Caso confirmado con resultado positivo de la prueba.

2 Código CIE-10 U07.2 COVID-19, virus no identificado:
Diagnosticado clínica y epidemiológicamente con COVID-19
Caso probable de COVID-19
Caso sospechoso de COVID-19

2. Fallecidos confirmados según fecha de defunción, de acuerdo a criterios DEIS

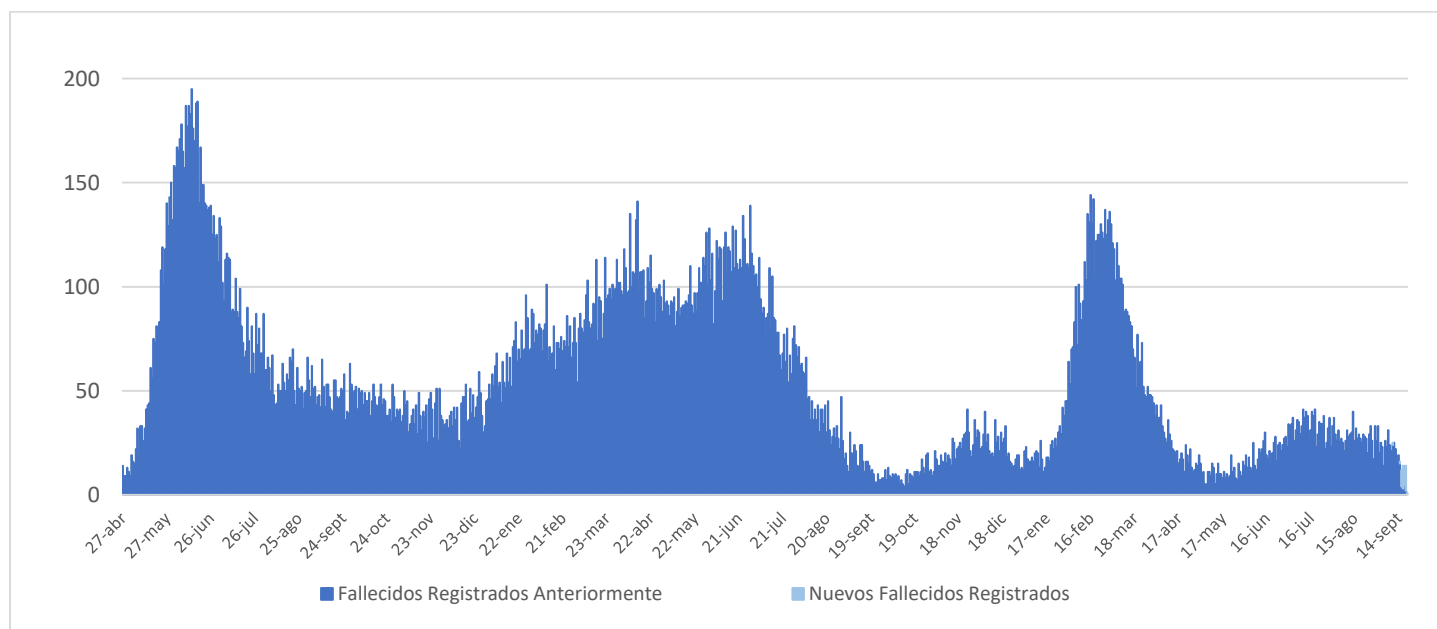

IV. Capacidad Hospitalaria

1. Sistema Integrado Covid 19, camas de unidades de cuidados intensivos (UCI)

Total de camas críticas	1.947	Camas críticas disponibles	262	Camas críticas ocupados	1.685
-------------------------	-------	----------------------------	-----	-------------------------	-------

2. Hospitalización en unidades de cuidados intensivos (UCI) de pacientes Covid 19

Región	# pacientes	% total
Arica	0	0,00%
Tarapacá	1	0,73%
Antofagasta	2	1,46%
Atacama	2	1,46%
Coquimbo	3	2,19%
Valparaíso	9	6,57%
Santiago	80	58,39%
O'Higgins	8	5,84%
Maule	8	5,84%
Ñuble	4	2,92%
Biobío	7	5,11%
Araucanía	5	3,65%
Los Ríos	1	0,73%
Los Lagos	5	3,65%
Aysén	0	0,00%
Magallanes	2	1,46%
Total	137	100%

Tipo de ventilación	# pacientes	% total
En ventilación mecánica	87	63,50%
Sin ventilación mecánica	50	36,50%
Total	137	100%

* Pacientes reportados durante el día anterior de forma agregada, UGCC

* Pacientes reportados durante el día anterior de forma agregada, UGCC

3. Hospitalización diaria en unidades de cuidados intensivos (UCI)

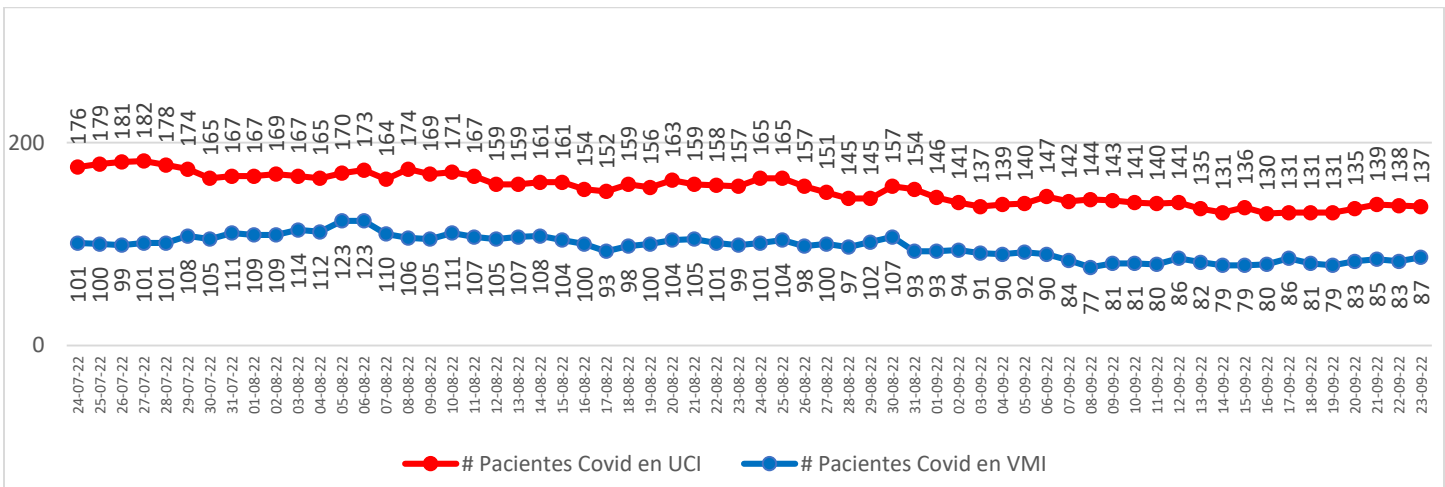

* Pacientes reportados durante el día anterior de forma agregada, UGCC

Nota explicativa: De acuerdo al manual de registro de gestión de camas en la red integrada público-privada 2021, aprobado en Resolución Exenta 244 de 22 de febrero de 2021, a partir del 23 de febrero, se comienza a reportar el N° de pacientes COVID-19 hospitalizados en UCI informados de forma agregada por los establecimientos en la plataforma UGCC, ya que los datos individualizados (Registro clínicos de los pacientes) requieren un mayor esfuerzo por parte de los establecimientos al momento de reportar y esto puede generar un atraso de notificación en la plataforma UGCC.

4. Evolución de camas UCI habilitadas y ocupadas – País

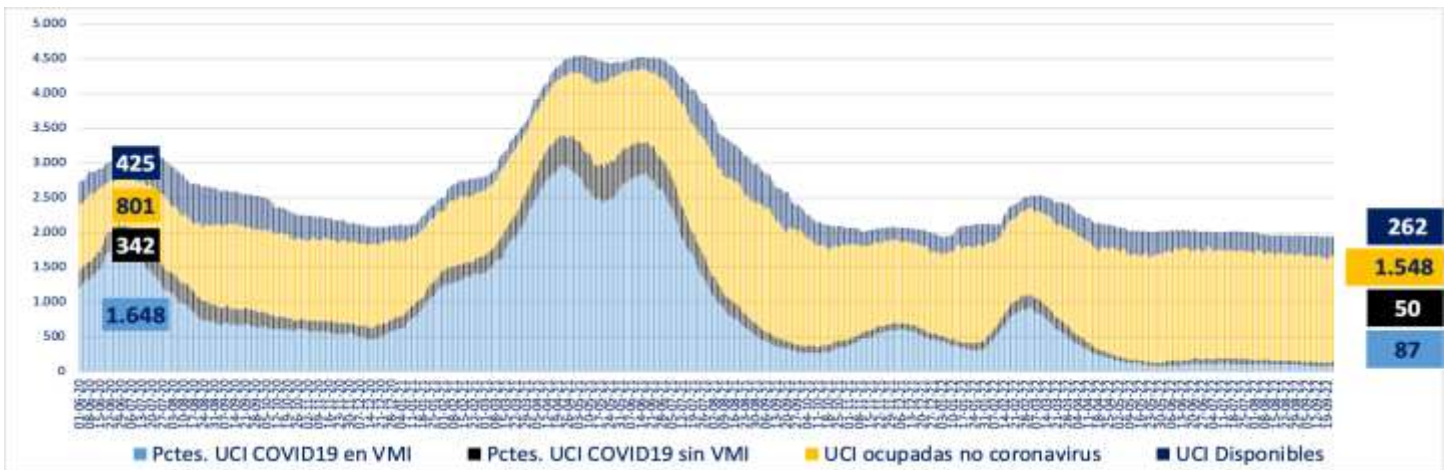

* A partir del 23 de febrero de 2021 se reportan los datos informados de forma agregada, UGCC

5. Evolución de camas UCI habilitadas y ocupadas – R. Metropolitana

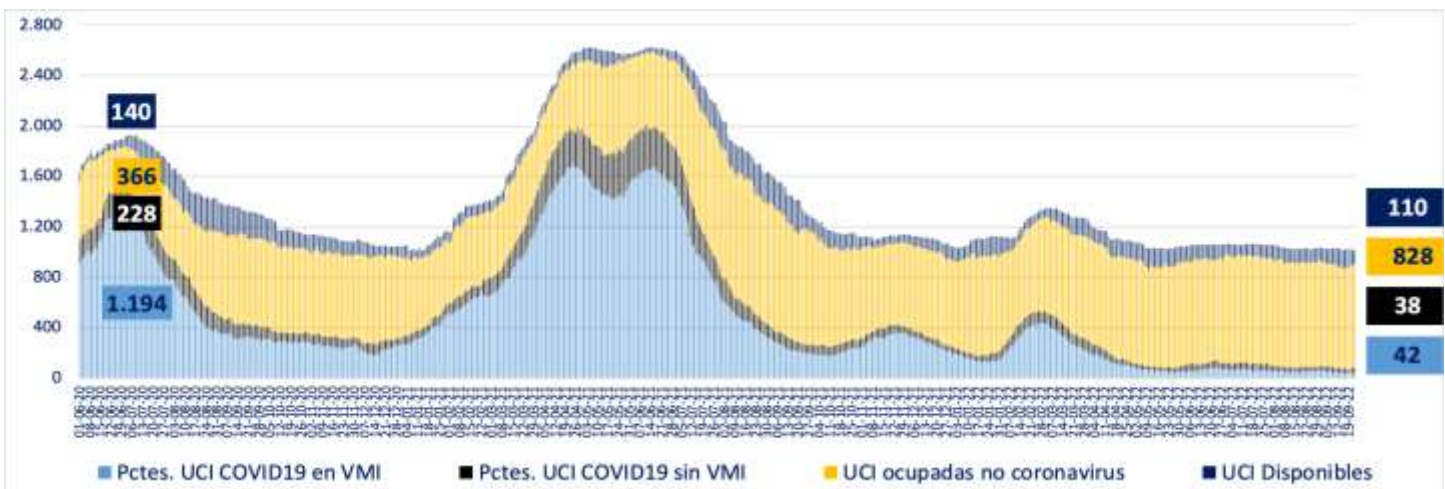

* A partir del 23 de febrero de 2021 se reportan los datos informados de forma agregada, UGCC

6. Evolución de camas UCI habilitadas y ocupadas – Regiones

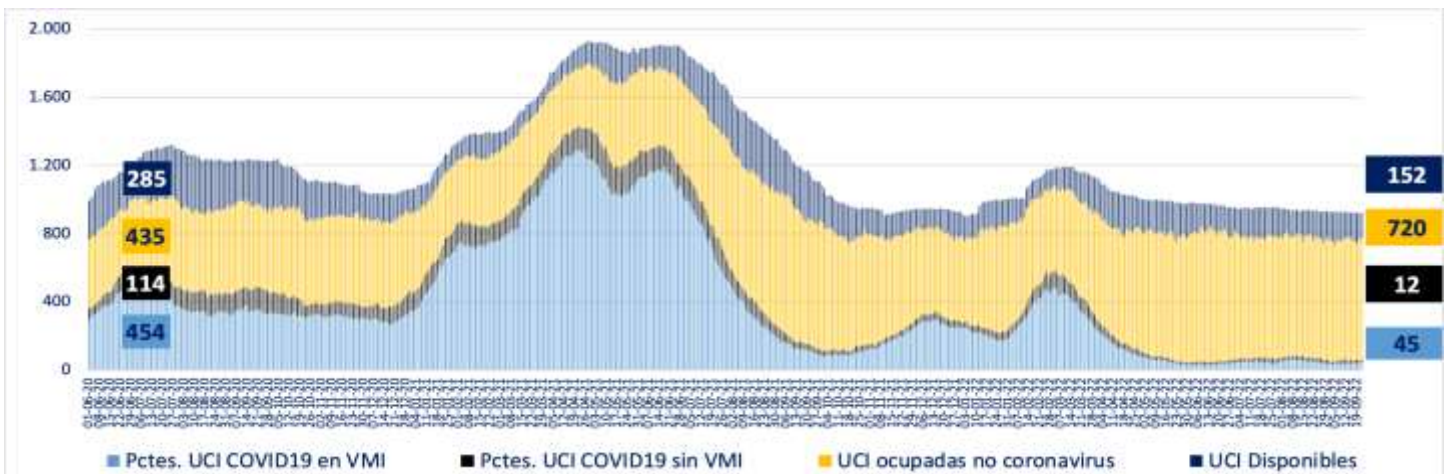

* A partir del 23 de febrero de 2021 se reportan los datos informados de forma agregada, UGCC

7. Número pacientes Covid-19 en Unidades de Cuidado Intensivo (UCI) por tramos de edad

Tramos de edad	# pacientes	% total
≤ 39 años	11	9,24%
40 a 49 años	9	7,56%
50 a 59 años	20	16,81%
60 a 69 años	24	20,17%
≥ 70 años	55	46,22%
Total	119	100%

* Pacientes reportados durante el día anterior de forma individualizada, UGCC

8. Evolución de pacientes Covid-19 en Unidades de Cuidado Intensivo (UCI) por tramos de edad

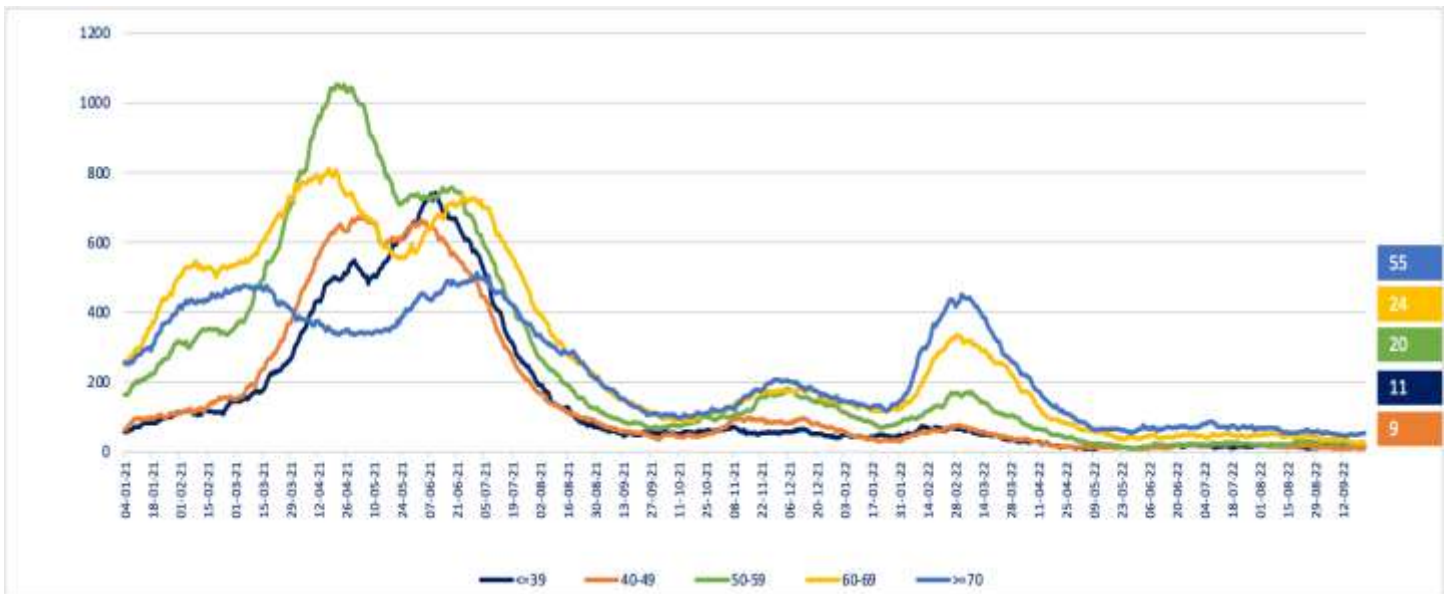

* Pacientes reportados durante el día anterior de forma individualizada, UGCC

Nota explicativa: De acuerdo al manual de registro de gestión de camas en la red integrada público-privada 2021, aprobado en Resolución Exenta 244 de 22 de febrero de 2021, a partir del 23 de febrero, se comienza a reportar el N° de pacientes COVID-19 hospitalizados en UCI informados de forma agregada por los establecimientos en la plataforma UGCC, ya que los datos individualizados (Registro clínicos de los pacientes) requieren un mayor esfuerzo por parte de los establecimientos al momento de reportar y esto puede generar un atraso de notificación en la plataforma UGCC.

9. Hospitalización de pacientes Covid19 en sistema integrado

Fecha	Camas básicas	Camas media	UTI	UCI	Total
14-08-2022	468	736	232	161	1.597
15-08-2022	479	701	230	161	1.571
16-08-2022	491	687	215	154	1.547
17-08-2022	506	722	239	152	1.619
18-08-2022	522	720	233	159	1.634
19-08-2022	518	705	240	156	1.619
20-08-2022	515	724	241	163	1.643
21-08-2022	518	678	230	159	1.585
22-08-2022	528	680	227	158	1.593
23-08-2022	521	753	246	157	1.677
24-08-2022	502	744	238	165	1.649
25-08-2022	528	771	248	165	1.712
26-08-2022	509	755	231	157	1.652
27-08-2022	519	721	240	151	1.631
28-08-2022	526	671	223	145	1.565
29-08-2022	481	673	211	145	1.510
30-08-2022	493	718	222	157	1.590
31-08-2022	496	713	237	154	1.600
01-09-2022	474	685	230	146	1.535
02-09-2022	459	665	219	141	1.484
03-09-2022	460	671	227	137	1.495
04-09-2022	434	612	234	139	1.419
05-09-2022	452	627	222	140	1.441
06-09-2022	472	680	218	147	1.517
07-09-2022	463	668	219	142	1.492
08-09-2022	491	638	217	144	1.490
09-09-2022	479	600	202	143	1.424
10-09-2022	446	603	201	141	1.391
11-09-2022	451	534	188	140	1.313
12-09-2022	429	543	190	141	1.303
13-09-2022	445	672	193	135	1.445
14-09-2022	428	576	208	131	1.343
15-09-2022	428	555	203	136	1.322
16-09-2022	431	524	203	130	1.288
17-09-2022	405	493	194	131	1.223
18-09-2022	410	496	202	131	1.239
19-09-2022	417	512	179	131	1.239
20-09-2022	401	528	193	135	1.257
21-09-2022	427	546	191	139	1.303
22-09-2022	421	542	187	138	1.288
23-09-2022	397	547	180	137	1.261

* Pacientes reportados durante el día anterior de forma agregada, UGCC

10. Evolución semanal de egresos hospitalarios pacientes Covid19

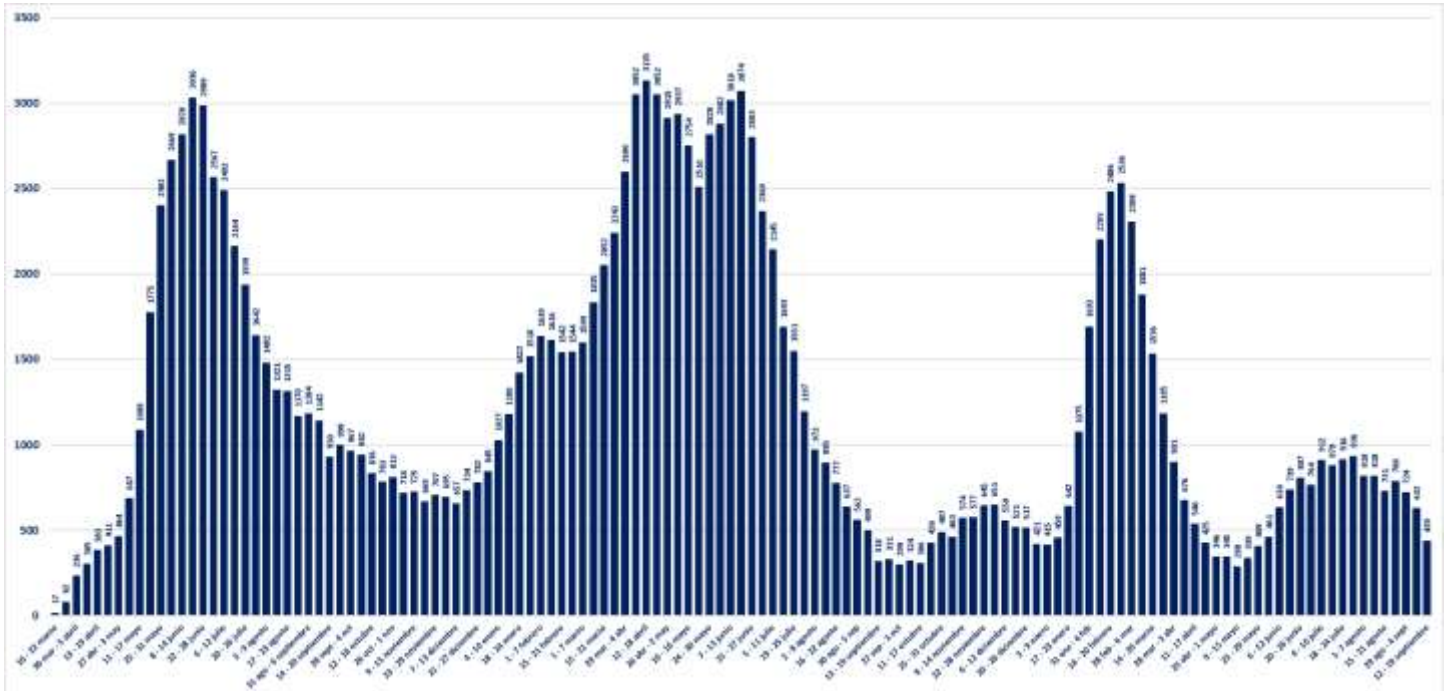

* Pacientes reportados de forma individualizada, UGCC

V. Exámenes

1. Exámenes para la detección de SARS CoV-2

	# exámenes realizados	% total	# exámenes informados últimas 24 hrs
Test de PCR	38.243.266	85,18%	34.000
Test de Antígeno	6.654.090	14,82%	17.558
Total	44.897.356	100%	51.558

2. Exámenes PCR informados por tipo de establecimiento

	# exámenes PCR realizados	% total	# exámenes PCR informados últimas 24 hrs
Instituto de Salud Pública	344.152	0,90%	0
Hospitales públicos	16.883.356	44,15%	16.834
Privados	21.015.758	54,95%	17.166
Total	38.243.266	100%	34.000

3. Datos de exámenes PCR informados según laboratorios por región en las últimas 24 hrs.

Región ¹	# exámenes PCR informados	# nuevos casos PCR positivos ²	Positividad PCR día ³	Positividad última semana
Arica y Parinacota	395	13	3,29%	2,90%
Tarapacá	824	25	3,03%	2,63%
Antofagasta	1.076	60	5,58%	5,20%
Atacama	579	30	5,18%	4,32%
Coquimbo	1.445	72	4,98%	5,61%
Valparaíso	3.154	228	7,23%	7,78%
Metropolitana	11.793	1.112	9,43%	8,09%
O'Higgins	1.109	139	12,53%	12,76%
Maule	2.624	262	9,98%	10,49%
Ñuble	1.286	115	8,94%	9,55%
Biobío	4.212	460	10,92%	10,40%
Araucanía	2.041	198	9,70%	9,84%
Los Ríos	777	60	7,72%	8,26%
Los Lagos	1.997	80	4,01%	5,31%
Aysén	166	13	7,83%	5,35%
Magallanes	522	26	4,98%	4,47%
Desconocida	0	0	-	-
Total	34.000	2.893	8,51%	8,08%

¹ Región según toma la muestra.

² Persona que cumple con definición de caso según normativa vigente, que cuenta con test de PCR positivo en las últimas 24 hrs, según fecha de resultado informada por laboratorio. Incluye casos con sospecha de reinfección, y es independiente de la fecha de notificación o síntomas señalada en Epivigila.

Datos provisionarios y en proceso de validación. Algunas actualizaciones podrían verse reflejadas solamente en el recuento acumulado.

³ Positividad PCR día = nuevos casos PCR positivos /# exámenes PCR día.

4. Datos de exámenes de antígeno según región, informados el 21 de septiembre

Región	# exámenes antígeno informados
Arica y Parinacota	842
Tarapacá	455
Antofagasta	454
Atacama	817
Coquimbo	941
Valparaíso	2.534
Metropolitana	3.763
O'Higgins	794
Maule	1.487
Ñuble	1.199
Biobío	1.589
Araucanía	577
Los Ríos	668
Los Lagos	490
Aysén	437
Magallanes	511
Desconocida	0
Total	17.558

5. Exámenes PCR informados según día, acumulados y número de laboratorios que reportan

Fecha	# exámenes PCR informados	# total de exámenes PCR	# laboratorios que reporta	# nuevos casos PCR positivos ¹	Positividad PCR día ²	Casos totales PCR positivos acumulados ³	Positividad PCR total
10-08-2022	33.241	36.847.079	199	5.204	15,66%	3.468.653	9,41%
11-08-2022	53.866	36.900.945	203	8.137	15,11%	3.477.056	9,42%
12-08-2022	54.438	36.955.383	205	7.626	14,01%	3.484.948	9,43%
13-08-2022	50.702	37.006.085	203	7.459	14,71%	3.492.604	9,44%
14-08-2022	49.012	37.055.097	198	6.538	13,34%	3.499.279	9,44%
15-08-2022	36.252	37.091.349	170	4.874	13,44%	3.504.454	9,45%
16-08-2022	19.800	37.111.149	134	2.955	14,92%	3.507.774	9,45%
17-08-2022	20.276	37.131.425	142	3.147	15,52%	3.511.008	9,46%
18-08-2022	34.725	37.166.150	194	5.179	14,91%	3.516.476	9,46%
19-08-2022	51.911	37.218.061	201	7.338	14,14%	3.524.125	9,47%
20-08-2022	50.086	37.268.147	203	6.552	13,08%	3.531.089	9,47%
21-08-2022	49.025	37.317.172	201	6.030	12,30%	3.537.352	9,48%
22-08-2022	38.430	37.355.602	175	4.642	12,08%	3.542.160	9,48%
23-08-2022	19.256	37.374.858	133	2.506	13,01%	3.544.735	9,48%
24-08-2022	34.144	37.409.002	201	4.407	12,91%	3.549.211	9,49%
25-08-2022	49.762	37.458.764	205	6.013	12,08%	3.555.354	9,49%
26-08-2022	48.754	37.507.518	206	5.476	11,23%	3.560.914	9,49%
27-08-2022	42.832	37.550.350	203	4.966	11,59%	3.566.141	9,50%
28-08-2022	40.580	37.590.930	202	4.387	10,81%	3.570.811	9,50%
29-08-2022	30.995	37.621.925	172	3.183	10,27%	3.574.138	9,50%
30-08-2022	16.231	37.638.156	134	1.829	11,27%	3.576.065	9,50%
31-08-2022	27.094	37.665.250	190	2.847	10,51%	3.578.984	9,50%
01-09-2022	40.628	37.705.878	190	4.263	10,49%	3.583.651	9,50%
02-09-2022	42.302	37.748.180	204	4.390	10,38%	3.588.537	9,51%
03-09-2022	31.153	37.779.333	188	3.208	10,30%	3.591.881	9,51%
04-09-2022	30.162	37.809.495	193	2.884	9,56%	3.595.158	9,51%
05-09-2022	25.032	37.834.527	165	2.293	9,16%	3.597.794	9,51%
06-09-2022	12.063	37.846.590	124	1.243	10,30%	3.599.153	9,51%
07-09-2022	25.764	37.872.354	189	2.667	10,35%	3.601.961	9,51%
08-09-2022	37.165	37.909.519	199	3.776	10,16%	3.605.914	9,51%
09-09-2022	35.891	37.945.410	199	3.364	9,37%	3.609.530	9,51%
10-09-2022	31.610	37.977.020	203	2.893	9,15%	3.612.605	9,51%
11-09-2022	29.825	38.006.845	206	2.472	8,29%	3.615.214	9,51%
12-09-2022	20.994	38.027.839	173	1.818	8,66%	3.617.136	9,51%
13-09-2022	10.831	38.038.670	134	979	9,04%	3.618.156	9,51%
14-09-2022	21.297	38.059.967	195	1.894	8,89%	3.620.144	9,51%
15-09-2022	30.451	38.090.418	206	2.672	8,77%	3.623.001	9,51%
16-09-2022	25.303	38.115.721	192	2.266	8,96%	3.625.411	9,51%
17-09-2022	23.464	38.139.185	197	1.935	8,25%	3.627.502	9,51%
18-09-2022	13.564	38.152.749	134	1.072	7,90%	3.628.669	9,51%
19-09-2022	11.276	38.164.025	145	867	7,69%	3.629.623	9,51%
20-09-2022	9.603	38.173.628	119	702	7,31%	3.630.353	9,51%
21-09-2022	10.476	38.184.104	131	779	7,44%	3.631.295	9,51%
22-09-2022	25.162	38.209.266	194	2.054	8,16%	3.633.392	9,51%
23-09-2022	34.000	38.243.266	201	2.893	8,51%	3.636.386	9,51%

1 Persona que cumple con definición de caso según normativa vigente, que cuenta con test de PCR en las últimas 24 hrs, según fecha de resultado informada por laboratorio. Incluye casos con sospecha de reinfección, y es independiente de la fecha de notificación o síntomas señalada en EpiVigila. Datos provisionarios y en proceso de validación. Algunas actualizaciones podrían verse reflejadas solamente en el recuento acumulado.

2 Positividad PCR día= nuevos casos PCR positivos / # exámenes PCR día.

Positividad total= casos PCR positivos totales/ total de exámenes PCR.

Reportado por Epidemiología MINSAL.

3 Datos provisionarios y en proceso de validación. Algunas actualizaciones podrían verse reflejadas solamente en el recuento acumulado.

6. Porcentaje y media móvil (siete días) de positividad de exámenes PCR

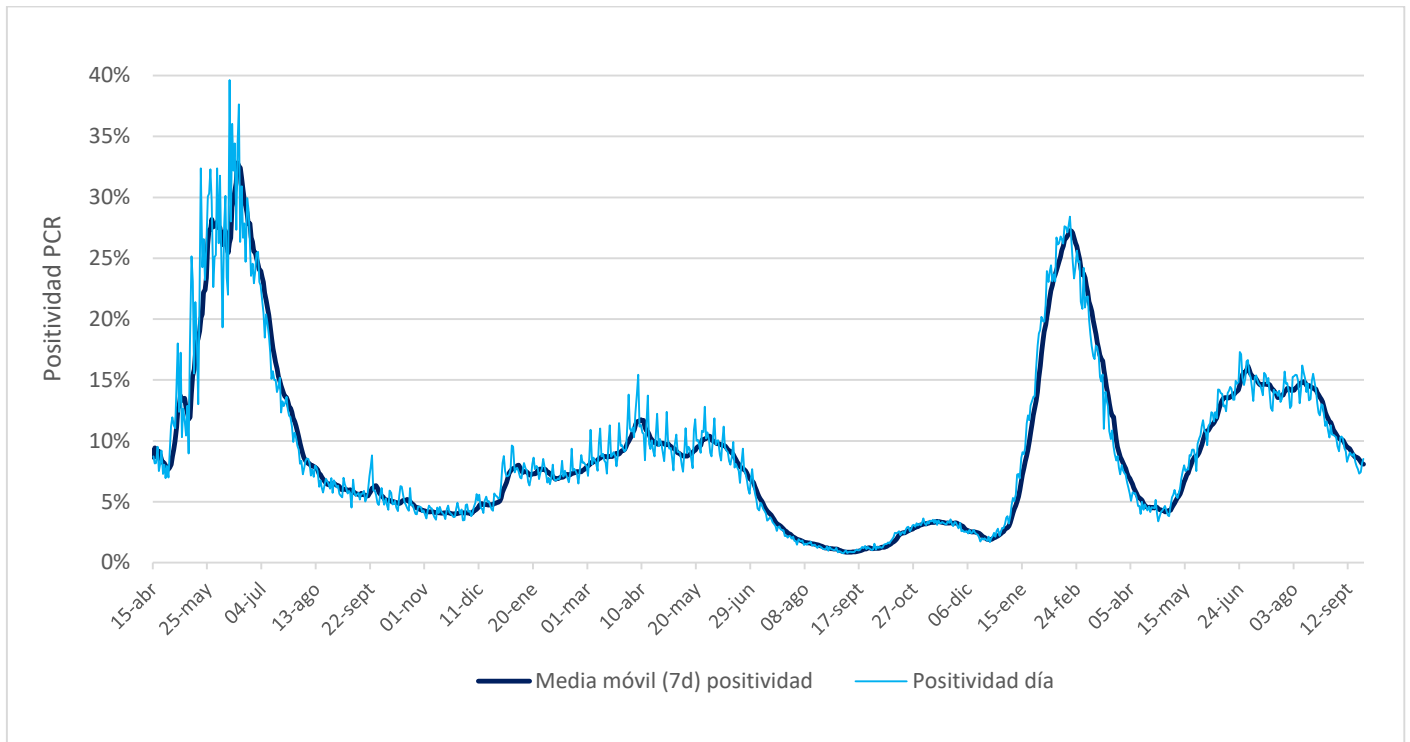

VI. Residencias sanitarias

1. Datos de residencias sanitarias informadas por región

Región	N° de Residencias Habilitadas	N° de Camas Totales	N° de Usuarios en Residencia	N° de Camas Disponibles	FOR
Arica y Parinacota	2	101	14	81	15%
Tarapacá	4	233	69	105	39%
Antofagasta	1	51	9	22	29%
Atacama	1	30	22	8	73%
Coquimbo	1	60	13	46	22%
Valparaíso	2	101	27	54	33%
Metropolitana	4	366	78	195	28%
O'Higgins	1	37	7	22	24%
Maule	2	57	15	33	31%
Ñuble	2	63	13	32	29%
Biobío	2	300	88	152	37%
Araucanía	1	101	28	15	65%
Los Ríos	1	60	6	38	14%
Los Lagos	1	28	8	12	40%
Aysén	1	25	5	16	24%
Magallanes	2	38	9	21	30%
Totales de RS	28	1.651	411	852	32%
Otros Dispositivos	0	0	0	0	0%
Total	28	1.651	411	852	32%

- **N° de Residencias Habilitadas:** Número de dispositivos u hoteles habilitados.
- **N° de Camas Totales:** Número total de camas contratadas.
- **N° de Usuarios en Residencia:** Número de personas hospedadas en este día.
- **N° de Camas Disponibles:** Número total de camas disponibles para recibir usuarios. *(En este número se descuentan las camas que se consideran inhabilitadas por aseo, mantención, pieza compartida o para uso de staff de persona de turno)*
- **FOR:** factor de ocupación real, equivale a la ocupación, pero considerando el número de camas inhabilitadas
***FOR = camas ocupadas / (camas totales - camas inhabilitadas) ***