

REPORTE

DIARIO

24 de enero de 2022



#CuidémonosEntreTodos

I. Casos confirmados de COVID-19

1. Casos confirmados acumulados a nivel nacional

Región	Casos confirmados acumulados	Fallecidos totales ¹	Casos confirmados recuperados ²	Casos confirmados por antígeno	Casos con sospecha de reinfección
Arica Parinacota	37.097	551	33.337	4.162	187
Tarapacá	62.169	846	57.008	5.579	177
Antofagasta	79.735	1.307	73.364	2.704	157
Atacama	34.033	387	32.038	2.512	71
Coquimbo	61.735	1.118	57.601	2.839	83
Valparaíso	155.129	3.676	144.314	8.429	223
Metropolitana	823.844	20.040	773.247	61.419	2.106
O'Higgins	77.200	1.643	73.574	4.125	99
Maule	114.121	1.877	110.028	11.603	148
Ñuble	42.192	681	40.346	2.150	86
Biobío	176.056	2.906	169.341	6.758	238
Araucanía	112.694	1.574	107.937	8.932	259
De los Ríos	57.200	746	55.082	3.919	126
De los Lagos	103.689	1.565	100.277	3.085	189
Aysén	11.463	101	10.856	1.049	45
Magallanes	35.774	517	33.127	1.704	454
Desconocida	59	0	51	14	0
Total	1.984.190	39.535	1.871.528	130.983	4.648

2. Casos nuevos a nivel nacional

Región	Casos nuevos totales	Casos nuevos con síntomas	Casos nuevos sin síntomas	Casos nuevos reportados por laboratorio ³	Casos nuevos confirmados por antígeno	Casos activos confirmados ⁴	Tasa de incidencia activos ⁵
Arica Parinacota	287	201	47	39	205	3.097	1.201,7
Tarapacá	984	491	88	405	260	4.226	1.065,3
Antofagasta	879	430	161	288	68	4.854	684,0
Atacama	450	155	73	222	112	1.551	487,7
Coquimbo	666	436	125	105	86	2.837	330,4
Valparaíso	1.660	1.043	112	505	390	6.651	333,3
Metropolitana	5.711	3.017	532	2.162	1.246	27.437	330,1
O'Higgins	431	337	33	61	132	1.736	172,0
Maule	453	262	76	115	142	1.912	165,8
Ñuble	175	105	66	4	137	1.032	199,6
Biobío	968	527	252	189	190	3.305	197,2
Araucanía	866	474	175	217	266	2.832	276,6
De los Ríos	301	114	96	91	53	1.194	291,5
De los Lagos	432	189	105	138	70	1.574	174,4
Aysén	106	58	48	0	27	482	446,1
Magallanes	411	237	22	152	47	2.011	1.110,2
Desconocida	0	0	0	0	0	7	0,0
Total	14.780	8.076	2.011	4.693	3.431	66.738	336,6

Información Epivigila, Epidemiología y DEIS MINSAL. Datos provisorios y en proceso de validación. Algunas actualizaciones podrían verse reflejadas solamente en el recuento acumulado. Las definiciones de caso confirmado, probable, con sospecha de reinfección y de los periodos de aislamiento corresponden a las contenidas en el ordenamiento B51 N° 269 de la Subsecretaría de Salud Pública. Los casos confirmados, ya sean acumulados, nuevos, activos o recuperados incluyen a los casos confirmados desde el 10-02-2021 por antígeno y a los acumulados con sospecha de reinfección.

1 Corresponde a casos clasificados con causa de muerte U07.1 (caso confirmado con resultado positivo de la prueba), según estadísticas del DEIS.

2 Para el cálculo estimado de confirmados recuperados se substraen a los casos confirmados acumulados, los casos activos confirmados y los casos fallecidos, independientemente de su causa de muerte.

3 Casos que, teniendo un test de PCR positivo, no están ingresados aún en la plataforma de vigilancia epidemiológica (Epivigila).

4 El cálculo de casos activos excluye a quienes hayan fallecido, independientemente de la causa de muerte.

5 Tasa de incidencia activos = (casos activos confirmados / población) * 100.000. Población INE 2022, según proyección poblacional Censo 2017.

www.gob.cl/coronavirus

3. Casos confirmados totales, casos activos y fallecidos

Fecha	Casos totales acumulados	Casos nuevos totales	Casos nuevos con síntomas	Casos nuevos sin síntomas	Casos activos ¹	Fallecidos ²	Casos confirmados recuperados ³
11-12-2021	1.781.227	1.375	1.011	262	9.668	38.646	1.727.889
12-12-2021	1.782.804	1.605	1.097	378	9.393	38.686	1.729.661
13-12-2021	1.784.165	1.383	840	415	9.249	38.716	1.731.093
14-12-2021	1.785.124	970	690	206	8.674	38.723	1.732.601
15-12-2021	1.786.184	1.080	775	226	8.470	38.727	1.733.847
16-12-2021	1.787.676	1.520	1.014	396	8.765	38.773	1.734.955
17-12-2021	1.789.109	1.465	966	357	8.443	38.812	1.736.644
18-12-2021	1.790.524	1.431	925	390	8.323	38.840	1.738.121
19-12-2021	1.791.776	1.275	807	325	8.364	38.864	1.739.274
20-12-2021	1.792.902	1.157	690	299	8.184	38.885	1.740.513
21-12-2021	1.793.786	887	515	200	7.669	38.894	1.741.912
22-12-2021	1.794.750	981	714	170	7.453	38.900	1.743.080
23-12-2021	1.796.232	1.504	922	411	7.871	38.954	1.744.033
24-12-2021	1.797.631	1.426	838	266	7.896	38.984	1.745.336
25-12-2021	1.799.125	1.511	816	322	8.163	39.013	1.746.508
26-12-2021	1.800.280	1.232	658	250	8.126	39.034	1.747.643
27-12-2021	1.801.033	760	417	148	7.773	39.056	1.748.700
28-12-2021	1.801.795	770	509	78	7.363	39.059	1.749.834
29-12-2021	1.802.891	1.295	773	144	7.533	39.063	1.750.760
30-12-2021	1.804.682	1.813	927	337	8.319	39.096	1.751.668
31-12-2021	1.806.494	1.831	1.007	375	8.833	39.115	1.752.914
01-01-2022	1.808.398	1.930	1.059	373	9.489	39.140	1.754.104
02-01-2022	1.810.302	1.921	808	509	10.169	39.162	1.755.273
03-01-2022	1.811.297	1.005	455	231	9.995	39.173	1.756.412
04-01-2022	1.812.348	1.058	593	148	9.843	39.174	1.757.601
05-01-2022	1.814.188	1.858	998	279	10.677	39.177	1.758.607
06-01-2022	1.817.300	3.134	1.532	678	12.569	39.207	1.759.798
07-01-2022	1.821.071	3.799	1.829	893	14.405	39.232	1.761.597
08-01-2022	1.825.417	4.380	2.023	772	17.132	39.251	1.763.214
09-01-2022	1.829.437	4.064	1.912	781	19.635	39.272	1.764.731
10-01-2022	1.833.478	4.069	1.804	763	22.098	39.285	1.766.310
11-01-2022	1.837.390	3.922	1.859	491	24.347	39.289	1.767.808
12-01-2022	1.842.218	4.847	2.612	595	27.453	39.290	1.769.530
13-01-2022	1.849.465	7.291	3.325	1.188	32.483	39.331	1.771.647
14-01-2022	1.857.764	8.270	3.903	1.152	36.622	39.355	1.775.755
15-01-2022	1.867.101	9.284	4.714	1.369	41.895	39.376	1.779.749
16-01-2022	1.876.610	9.454	4.791	1.692	47.076	39.394	1.784.025
17-01-2022	1.885.540	8.904	4.247	1.421	51.691	39.426	1.788.268
18-01-2022	1.893.115	7.533	3.971	1.040	54.244	39.427	1.793.274
19-01-2022	1.902.657	9.509	5.764	1.017	58.918	39.431	1.798.131
20-01-2022	1.916.522	12.500	6.714	1.745	67.512	39.456	1.803.312
21-01-2022	1.934.204	14.757	8.094	2.166	48.201	39.474	1.840.249
22-01-2022	1.949.675	14.449	8.109	2.152	53.101	39.497	1.850.742
23-01-2022	1.965.393	13.674	7.690	1.724	58.573	39.512	1.860.971
24-01-2022	1.984.190	14.780	8.076	2.011	66.738	39.535	1.871.528

Nota explicativa: para esta tabla, el cálculo de casos confirmados activos y casos confirmados recuperados corresponde a la información disponible en la fecha en que se reportan en el Informe Diario. Los casos confirmados, ya sean acumulados, nuevos, activos o recuperados incluyen a los casos confirmados desde el 10-02-2021 por antígeno y a los acumulados con sospecha de reinfección.

1 El cálculo de casos activos excluye a quienes hayan fallecido, independientemente de la causa de muerte.

2 Corresponde a casos clasificados con causa de muerte U07.1 (caso confirmado con resultado positivo de la prueba), según estadísticas del DEIS.

3 Para el cálculo estimado de confirmados recuperados se substraen a los casos confirmados acumulados, los casos activos confirmados y los casos fallecidos, independientemente de su causa de muerte.

4. Curva de casos activos y recuperados según fecha de inicio de síntomas

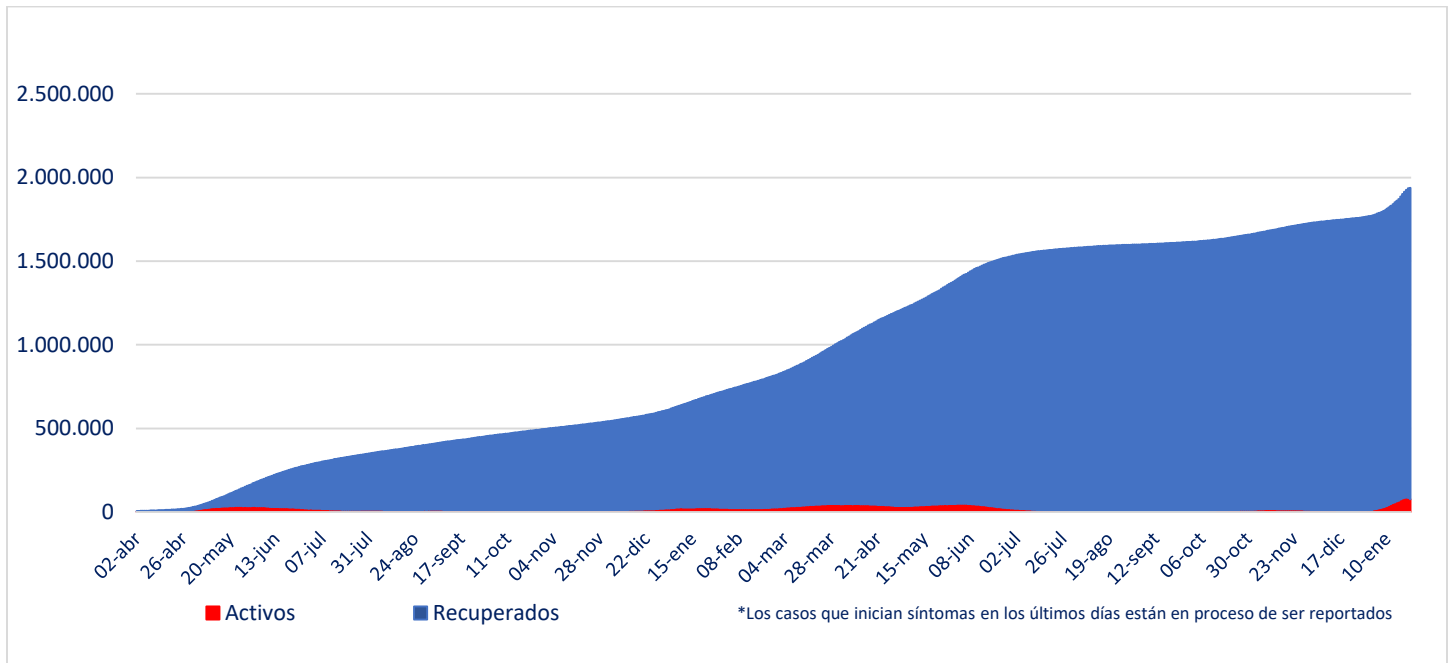

Fuente: Sistema de Notificación EPIVIGILA. Depto. de Epidemiología, DIPLAS MINSAL

Nota explicativa: para construir esta curva, se realiza el cálculo de casos activos y recuperados a partir del último día disponible de información, actualizando la curva completa hacia atrás. El número de fallecidos no aparece en este gráfico.

5. Evolución de nuevos casos confirmados por 100 mil habitantes (media móvil 7 días)

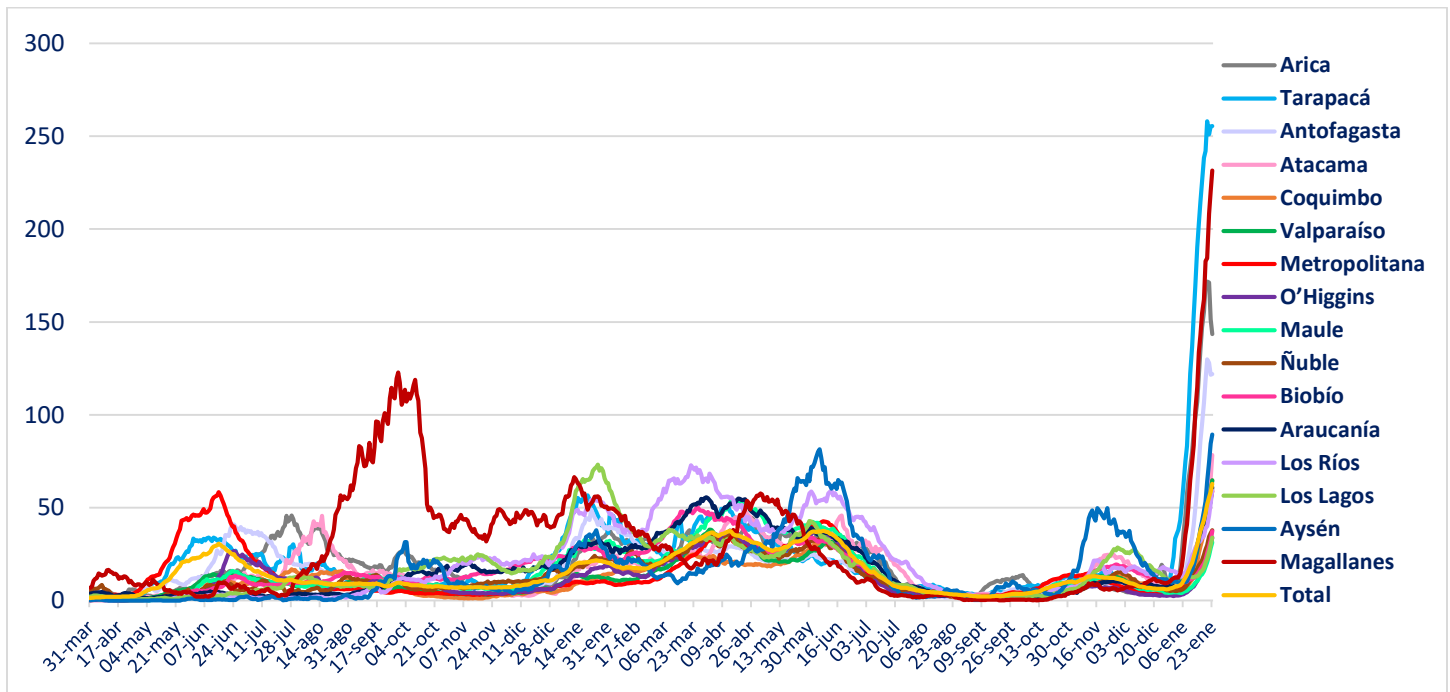

II. Casos probables

1. Casos probables por región

Región	Casos probables acumulados	Casos activos probables ¹
Arica Parinacota	3.447	0
Tarapacá	10.404	3
Antofagasta	6.835	1
Atacama	1.745	0
Coquimbo	9.376	1
Valparaíso	50.210	3
Metropolitana	161.706	12
O'Higgins	14.831	0
Maule	10.654	0
Ñuble	10.202	2
Biobío	35.977	1
Araucanía	11.320	3
De los Ríos	6.043	0
De los Lagos	16.336	0
Aysén	1.798	0
Magallanes	3.296	0
Desconocida	0	0
Total	354.180	26

Datos provisorios y en proceso de validación. Algunas actualizaciones podrían verse reflejadas solamente en el recuento acumulado.
 1 La definición vigente de caso probable corresponde a la contenida en el ordinario B51 N° 269 de la Subsecretaría de Salud Pública.

2. Casos probables acumulados y activos informados por fecha

Fecha	Casos probables acumulados	Casos activos probables ¹
11-12-2021	354.588	31
12-12-2021	354.484	27
13-12-2021	354.331	27
14-12-2021	354.182	30
15-12-2021	354.083	32
16-12-2021	353.989	39
17-12-2021	353.891	38
18-12-2021	353.763	37
19-12-2021	353.765	35
20-12-2021	353.672	37
21-12-2021	353.479	38
22-12-2021	353.469	34
23-12-2021	353.452	31
24-12-2021	353.436	27
25-12-2021	353.413	28
26-12-2021	353.404	24
27-12-2021	353.395	27
28-12-2021	353.391	29
29-12-2021	353.377	32
30-12-2021	353.297	26
31-12-2021	353.261	29
01-01-2022	353.221	25
02-01-2022	353.197	24
03-01-2022	353.178	25
04-01-2022	353.169	23
05-01-2022	353.132	23
06-01-2022	353.076	28
07-01-2022	353.015	33
08-01-2022	352.885	28
09-01-2022	352.818	33
10-01-2022	352.753	42
11-01-2022	352.693	39
12-01-2022	352.599	36
13-01-2022	352.476	41
14-01-2022	352.335	40
15-01-2022	352.175	38
16-01-2022	352.006	38
17-01-2022	352.006	33
18-01-2022	351.725	56
19-01-2022	351.521	48
20-01-2022	351.521	44
21-01-2022	351.521	23
22-01-2022	354.184	30
23-01-2022	354.189	32
24-01-2022	354.180	26

Datos provisorios y en proceso de validación. Algunas actualizaciones podrían verse reflejadas solamente en el recuento acumulado.
 1 La definición vigente de caso probable corresponde a la contenida en el ordinario B51 N° 269 de la Subsecretaría de Salud Pública.
www.gob.cl/coronavirus

III. Pacientes Fallecidos

1. Pacientes fallecidos por grupo etario

Tramos de edad	# pacientes	% total	% agrupado
≤ 39 años	1.096	2,77%	2,77%
40 a 49 años	1.657	4,19%	4,19%
50 a 59 años	4.349	11,00%	11,00%
60 a 69 años	8.023	20,29%	20,29%
70 a 79 años	10.761	27,22%	61,74%
80 a 89 años	9.805	24,80%	
≥90 años	3.844	9,72%	
Total	39.535	100%	100%

2. Fallecidos según fecha de defunción, de acuerdo a criterios DEIS

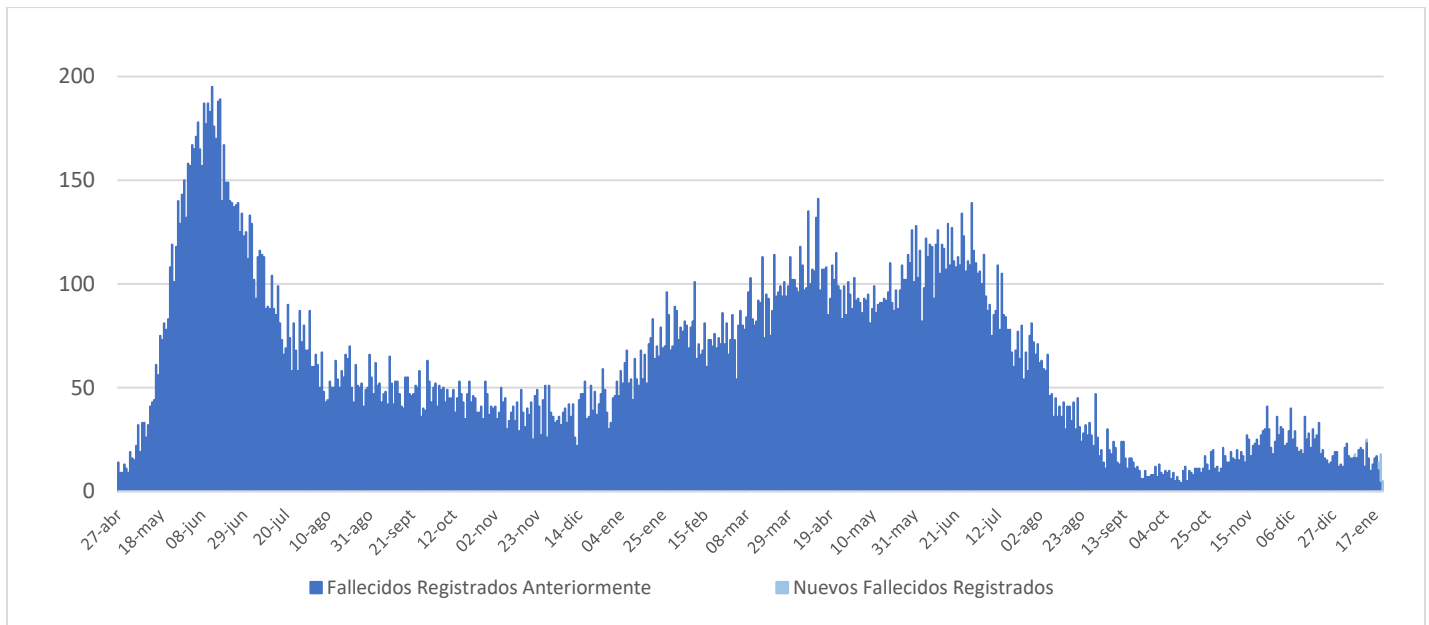

IV. Capacidad Hospitalaria

1. Sistema Integrado Covid 19, camas de unidades de cuidados intensivos (UCI)

Total de camas críticas	2.121	Camas críticas disponibles	352	Camas críticas ocupados	1.769
-------------------------	-------	----------------------------	-----	-------------------------	-------

2. Hospitalización en unidades de cuidados intensivos (UCI) de pacientes Covid 19

Región	# pacientes	% total
Arica	2	0,49%
Tarapacá	11	2,70%
Antofagasta	17	4,18%
Atacama	2	0,49%
Coquimbo	9	2,21%
Valparaíso	33	8,11%
Santiago	185	45,45%
O'Higgins	6	1,47%
Maule	16	3,93%
Ñuble	11	2,70%
Biobío	53	13,02%
Araucanía	21	5,16%
Los Ríos	4	0,98%
Los Lagos	27	6,63%
Aysén	2	0,49%
Magallanes	8	1,97%
Total	407	100%

Tipo de ventilación	# pacientes	% total
En ventilación mecánica	307	75,43%
Sin ventilación mecánica	100	24,57%
Total	407	100%

* Pacientes reportados durante el día anterior de forma agregada, UGCC

* Pacientes reportados durante el día anterior de forma agregada, UGCC

3. Hospitalización diaria en unidades de cuidados intensivos (UCI)

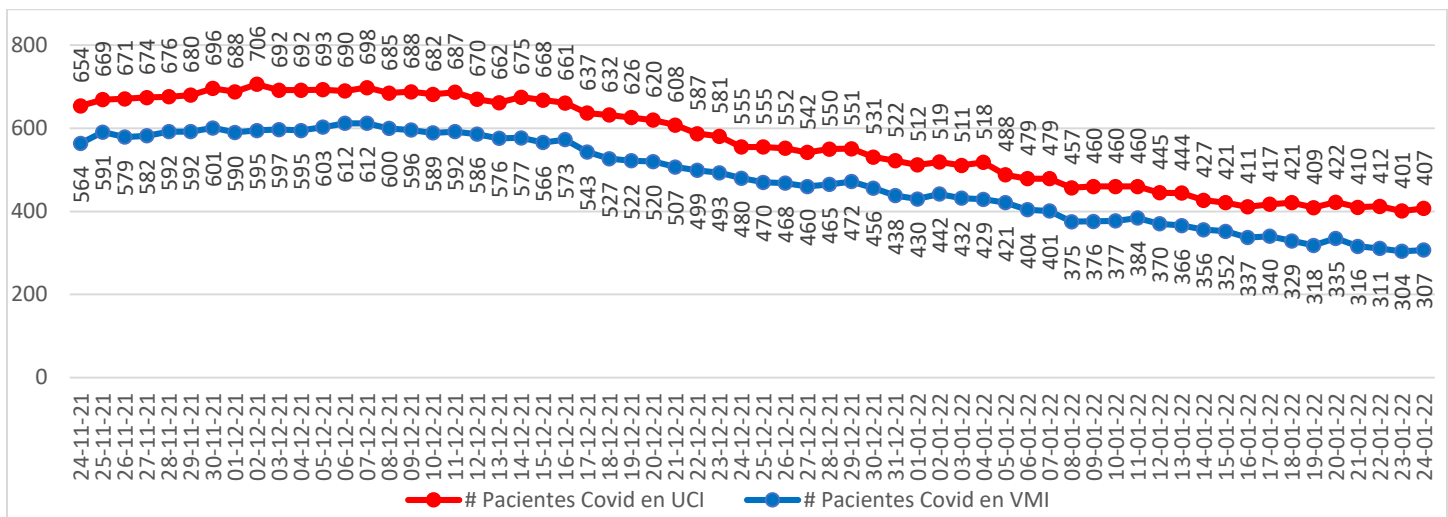

* Pacientes reportados durante el día anterior de forma agregada, UGCC

Nota explicativa: De acuerdo al manual de registro de gestión de camas en la red integrada público-privada 2021, aprobado en Resolución Exenta 244 de 22 de febrero de 2021, a partir del 23 de febrero, se comienza a reportar el N° de pacientes COVID-19 hospitalizados en UCI informados de forma agregada por los establecimientos en la plataforma UGCC, ya que los datos individualizados (Registro clínicos de los pacientes) requieren un mayor esfuerzo por parte de los establecimientos al momento de reportar y esto puede generar un atraso de notificación en la plataforma UGCC.

4. Evolución de camas UCI habilitadas y ocupadas – País

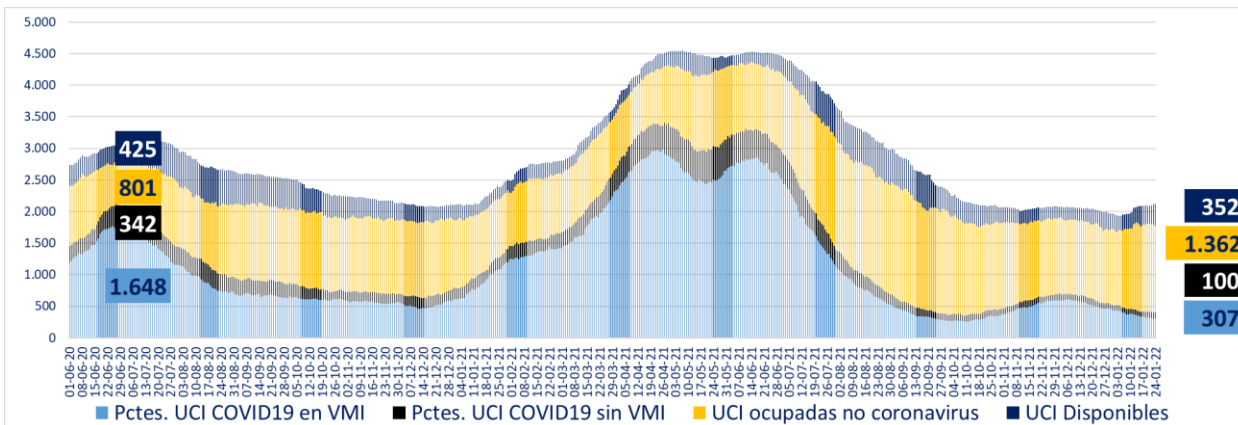

* A partir del 23 de febrero de 2021 se reportan los datos informados de forma agregada, UGCC

5. Evolución de camas UCI habilitadas y ocupadas – R. Metropolitana

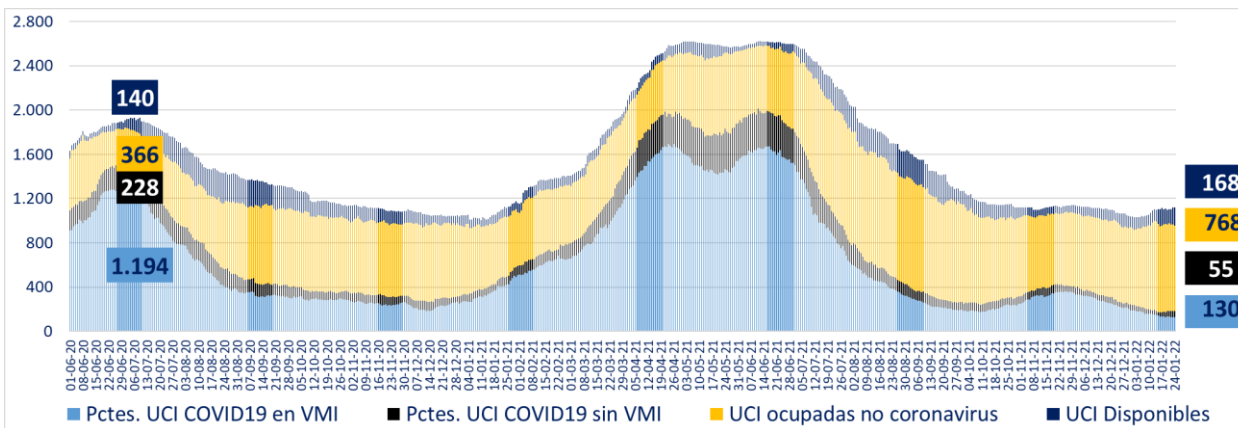

* A partir del 23 de febrero de 2021 se reportan los datos informados de forma agregada, UGCC

6. Evolución de camas UCI habilitadas y ocupadas – Regiones

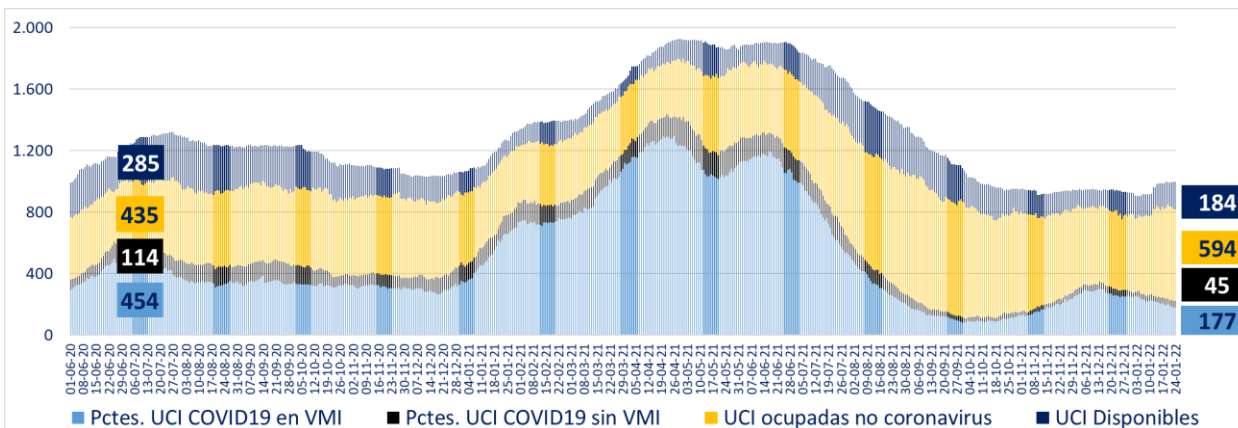

* A partir del 23 de febrero de 2021 se reportan los datos informados de forma agregada, UGCC

7. Número pacientes Covid-19 en Unidades de Cuidado Intensivo (UCI) por tramos de edad

Tramos de edad	# pacientes	% total
≤ 39 años	44	11,34%
40 a 49 años	35	9,02%
50 a 59 años	73	18,81%
60 a 69 años	119	30,67%
≥ 70 años	117	30,15%
Total	388	100%

* Pacientes reportados durante el día anterior de forma individualizada, UGCC

8. Evolución de pacientes Covid-19 en Unidades de Cuidado Intensivo (UCI) por tramos de edad

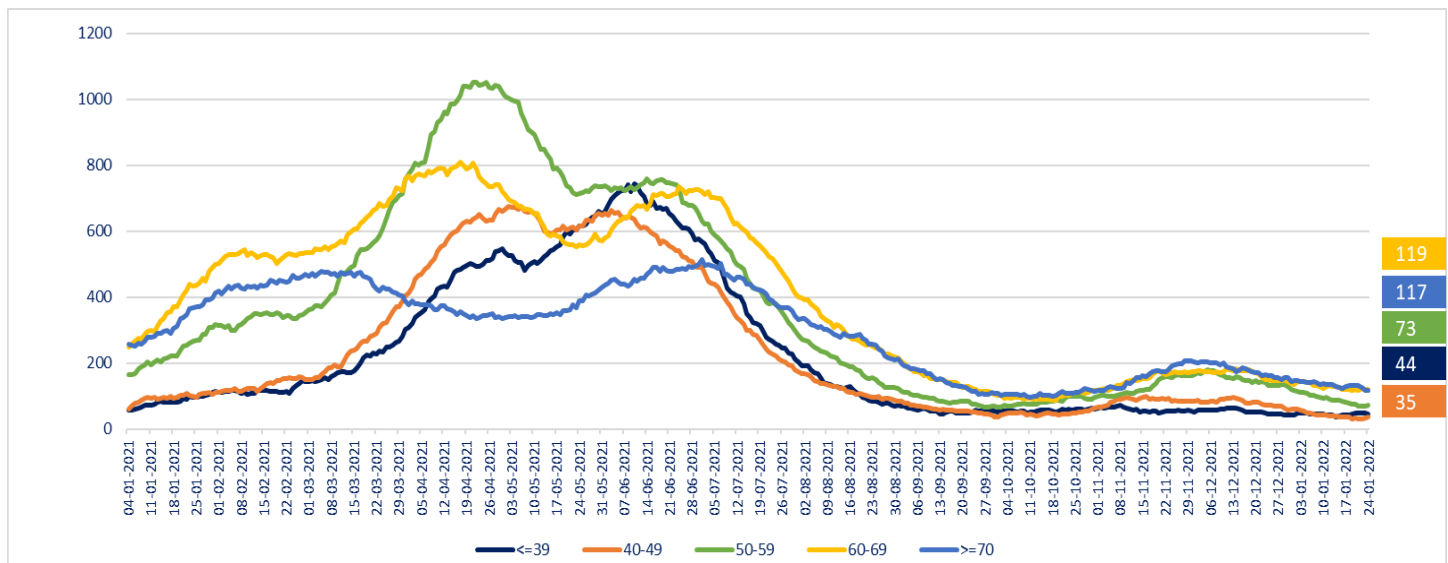

* Pacientes reportados durante el día anterior de forma individualizada, UGCC

Nota explicativa: De acuerdo al manual de registro de gestión de camas en la red integrada público-privada 2021, aprobado en Resolución Exenta 244 de 22 de febrero de 2021, a partir del 23 de febrero, se comienza a reportar el N° de pacientes COVID-19 hospitalizados en UCI informados de forma agregada por los establecimientos en la plataforma UGCC, ya que los datos individualizados (Registro clínicos de los pacientes) requieren un mayor esfuerzo por parte de los establecimientos al momento de reportar y esto puede generar un atraso de notificación en la plataforma UGCC.

9. Hospitalización de pacientes Covid19 en sistema integrado

Fecha	Camas básicas	Camas media	UTI	UCI	Total
13-12-2021	239	487	305	662	1.693
14-12-2021	230	520	317	675	1.742
15-12-2021	224	513	303	668	1.708
16-12-2021	229	474	305	661	1.669
17-12-2021	212	476	297	637	1.622
18-12-2021	240	462	288	632	1.622
19-12-2021	203	428	289	626	1.546
20-12-2021	206	424	301	620	1.551
21-12-2021	212	458	274	608	1.552
22-12-2021	206	450	305	587	1.548
23-12-2021	200	420	284	581	1.485
24-12-2021	210	411	296	555	1.472
25-12-2021	194	385	297	555	1.431
26-12-2021	190	373	255	552	1.370
27-12-2021	181	391	254	542	1.368
28-12-2021	212	398	275	550	1.435
29-12-2021	192	438	268	551	1.449
30-12-2021	182	423	268	531	1.404
31-12-2021	187	404	267	522	1.380
01-01-2022	191	389	256	512	1.348
02-01-2022	169	347	240	519	1.275
03-01-2022	167	371	249	511	1.298
04-01-2022	163	389	246	518	1.316
05-01-2022	161	384	260	488	1.293
06-01-2022	185	394	247	479	1.305
07-01-2022	171	392	255	479	1.297
08-01-2022	186	383	254	457	1.280
09-01-2022	193	334	246	460	1.233
10-01-2022	200	345	243	460	1.248
11-01-2022	183	405	248	460	1.296
12-01-2022	181	374	262	445	1.262
13-01-2022	192	365	250	444	1.251
14-01-2022	194	403	240	427	1.264
15-01-2022	220	411	239	421	1.291
16-01-2022	215	382	246	411	1.254
17-01-2022	220	438	259	417	1.334
18-01-2022	214	449	253	421	1.337
19-01-2022	241	462	253	409	1.365
20-01-2022	273	493	242	422	1.430
21-01-2022	284	507	249	410	1.450
22-01-2022	302	510	245	412	1.469
23-01-2022	294	530	254	401	1.479
24-01-2022	306	533	275	407	1.521

* Pacientes reportados durante el día anterior de forma agregada, UGCC

10. Evolución semanal de egresos hospitalarios pacientes Covid19

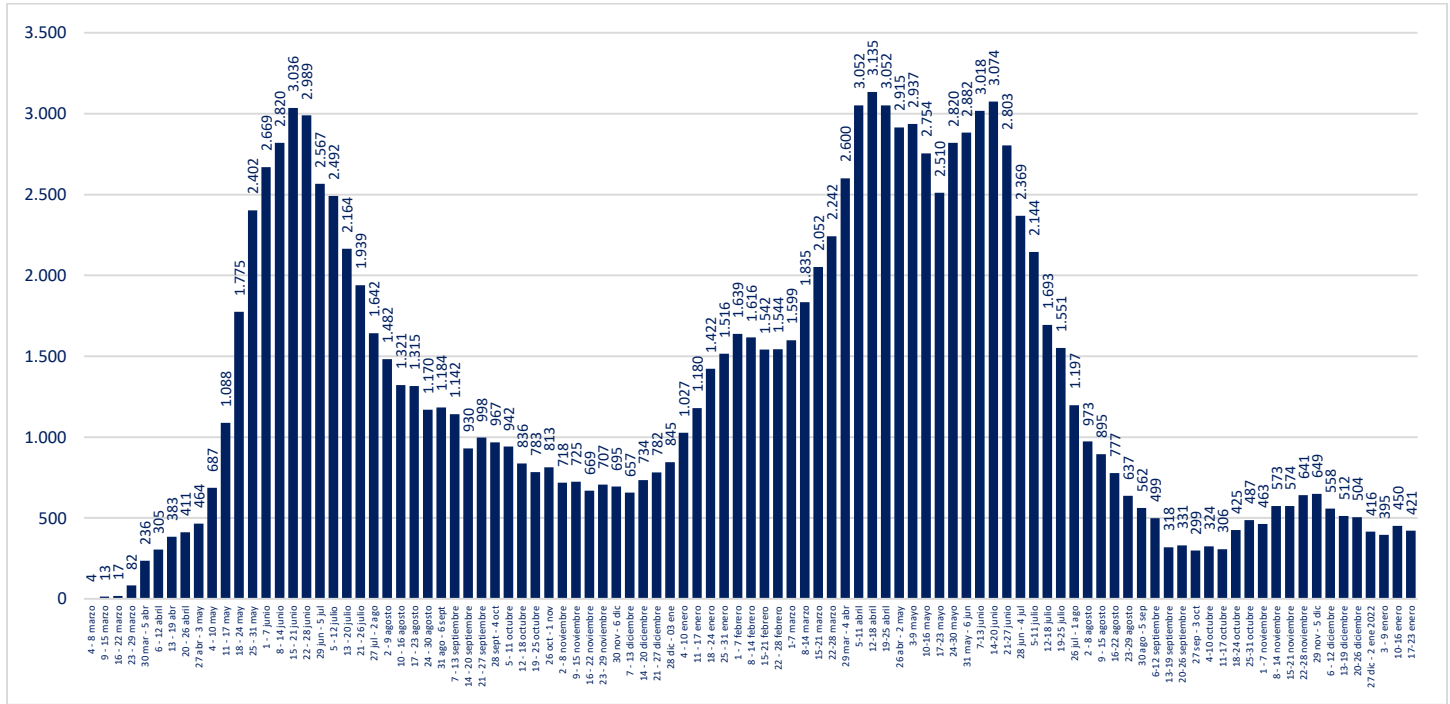

* Pacientes reportados de forma individualizada, UGCC

V. Exámenes

1. Exámenes para la detección de SARS CoV-2

	# exámenes realizados	% total	# exámenes informados últimas 24 hrs
Test de PCR	27.406.356	94,03%	83.095
Test de Antígeno	1.740.353	5,97%	13.059
Total	29.146.709	100%	96.154

2. Exámenes PCR informados por tipo de establecimiento

	# exámenes PCR realizados	% total	# exámenes PCR informados últimas 24 hrs
Instituto de Salud Pública	313.200	1,14%	0
Hospitales públicos	11.920.070	43,49%	38.228
Privados	15.173.086	55,36%	44.867
Total	27.406.356	100%	83.095

3. Datos de exámenes PCR informados según laboratorios por región en las últimas 24 hrs.

Región ¹	# exámenes PCR informados	# nuevos casos PCR positivos ²	Positividad PCR día ³	Positividad última semana
Arica y Parinacota	359	82	22,84%	20,31%
Tarapacá	3.063	724	23,64%	24,59%
Antofagasta	4.362	811	18,59%	19,44%
Atacama	3.543	338	9,54%	8,62%
Coquimbo	2.772	580	20,92%	17,94%
Valparaíso	7.639	1.270	16,63%	15,04%
Metropolitana	32.631	4.465	13,68%	12,71%
O'Higgins	2.173	299	13,76%	10,64%
Maule	4.426	311	7,03%	6,91%
Ñuble	475	38	8,00%	8,13%
Biobío	7.270	778	10,70%	7,53%
Araucanía	4.858	600	12,35%	11,20%
Los Ríos	2.299	248	10,79%	9,81%
Los Lagos	4.580	362	7,90%	6,51%
Aysén	665	79	11,88%	11,38%
Magallanes	1.980	364	18,38%	21,08%
Desconocida	0	0	-	-
Total	83.095	11.349	13,66%	12,76%

¹ Región según toma la muestra

² Datos provisionarios y en proceso de validación. Algunas actualizaciones podrían verse reflejadas solamente en el recuento acumulado.

³ Positividad PCR día = nuevos casos PCR positivos /# exámenes PCR día

4. Datos de exámenes de antígeno según región, informados el 22 de enero

Región	# exámenes antígeno informados
Arica y Parinacota	882
Tarapacá	805
Antofagasta	387
Atacama	360
Coquimbo	342
Valparaíso	1.370
Metropolitana	3.844
O'Higgins	407
Maule	885
Ñuble	707
Biobío	1.031
Araucanía	1.034
Los Ríos	250
Los Lagos	286
Aysén	136
Magallanes	333
Desconocida	0
Total	13.059

5. Exámenes PCR informados según día, acumulados y número de laboratorios que reportan

Fecha	# exámenes PCR informados	# total de exámenes PCR	# laboratorios que reporta	# nuevos casos PCR positivos ¹	Positividad PCR día ²	Casos totales PCR positivos acumulados	Positividad PCR total
11-12-2021	43.033	24.889.462	173	1.060	2,46%	1.689.412	6,79%
12-12-2021	58.019	24.947.481	176	1.363	2,35%	1.690.769	6,78%
13-12-2021	52.170	24.999.651	150	1.195	2,29%	1.691.963	6,77%
14-12-2021	35.990	25.035.641	131	752	2,09%	1.692.713	6,76%
15-12-2021	42.590	25.078.231	177	735	1,73%	1.693.445	6,75%
16-12-2021	62.255	25.140.486	177	1.237	1,99%	1.694.679	6,74%
17-12-2021	62.432	25.202.918	177	1.185	1,90%	1.695.861	6,73%
18-12-2021	59.698	25.262.616	177	1.192	2,00%	1.697.051	6,72%
19-12-2021	52.176	25.314.792	174	996	1,91%	1.698.043	6,71%
20-12-2021	50.694	25.365.486	155	909	1,79%	1.698.949	6,70%
21-12-2021	31.166	25.396.652	126	663	2,13%	1.699.611	6,69%
22-12-2021	39.099	25.435.751	172	658	1,68%	1.700.265	6,68%
23-12-2021	61.714	25.497.465	179	1.237	2,00%	1.701.496	6,67%
24-12-2021	52.318	25.549.783	175	1.147	2,19%	1.702.638	6,66%
25-12-2021	50.811	25.600.594	172	1.245	2,45%	1.703.879	6,66%
26-12-2021	49.918	25.650.512	171	1.065	2,13%	1.704.943	6,65%
27-12-2021	23.525	25.674.037	121	614	2,61%	1.705.557	6,64%
28-12-2021	19.941	25.693.978	125	555	2,78%	1.706.112	6,64%
29-12-2021	43.354	25.737.332	173	958	2,21%	1.707.067	6,63%
30-12-2021	60.999	25.798.331	180	1.525	2,50%	1.708.593	6,62%
31-12-2021	53.869	25.852.200	178	1.536	2,85%	1.710.125	6,62%
01-01-2022	56.248	25.908.448	177	1.589	2,82%	1.711.714	6,61%
02-01-2022	54.709	25.963.157	170	1.723	3,15%	1.713.433	6,60%
03-01-2022	23.586	25.986.743	118	870	3,69%	1.714.302	6,60%
04-01-2022	21.305	26.008.048	122	810	3,80%	1.715.113	6,59%
05-01-2022	43.127	26.051.175	172	1.380	3,20%	1.716.492	6,59%
06-01-2022	64.928	26.116.103	176	2.493	3,84%	1.718.983	6,58%
07-01-2022	65.627	26.181.730	172	3.119	4,75%	1.722.095	6,58%
08-01-2022	68.709	26.250.439	179	3.645	5,30%	1.725.732	6,57%
09-01-2022	67.461	26.317.900	180	3.399	5,04%	1.729.118	6,57%
10-01-2022	61.135	26.379.035	164	3.423	5,60%	1.732.542	6,57%
11-01-2022	44.821	26.423.856	134	3.245	7,24%	1.735.790	6,57%
12-01-2022	48.237	26.472.093	176	3.513	7,28%	1.739.305	6,57%
13-01-2022	85.223	26.557.316	183	5.883	6,90%	1.745.176	6,57%
14-01-2022	78.612	26.635.928	184	6.753	8,59%	1.751.984	6,58%
15-01-2022	83.103	26.719.031	183	7.547	9,08%	1.759.611	6,59%
16-01-2022	84.944	26.803.975	181	7.571	8,91%	1.767.276	6,59%
17-01-2022	79.160	26.883.135	158	7.431	9,39%	1.774.768	6,60%
18-01-2022	52.327	26.935.462	135	5.988	11,44%	1.780.826	6,61%
19-01-2022	56.477	26.991.939	172	6.833	12,10%	1.787.720	6,62%
20-01-2022	83.651	27.075.590	171	9.779	11,69%	1.798.900	6,64%
21-01-2022	88.654	27.164.244	182	11.439	12,90%	1.813.298	6,68%
22-01-2022	81.134	27.245.378	170	10.781	13,29%	1.825.130	6,70%
23-01-2022	77.883	27.323.261	164	10.600	13,61%	1.837.805	6,73%
24-01-2022	83.095	27.406.356	156	11.349	13,66%	1.853.207	6,76%

1 Datos provisorios y en proceso de validación. Algunas actualizaciones podrían verse reflejadas solamente en el recuento acumulado.

2 Positividad PCR día= nuevos casos PCR positivos / # exámenes PCR día. Positividad total= casos PCR positivos totales/ total de exámenes PCR Reportado por Epidemiología MINSAL.

6. Porcentaje y media móvil (siete días) de positividad de exámenes PCR

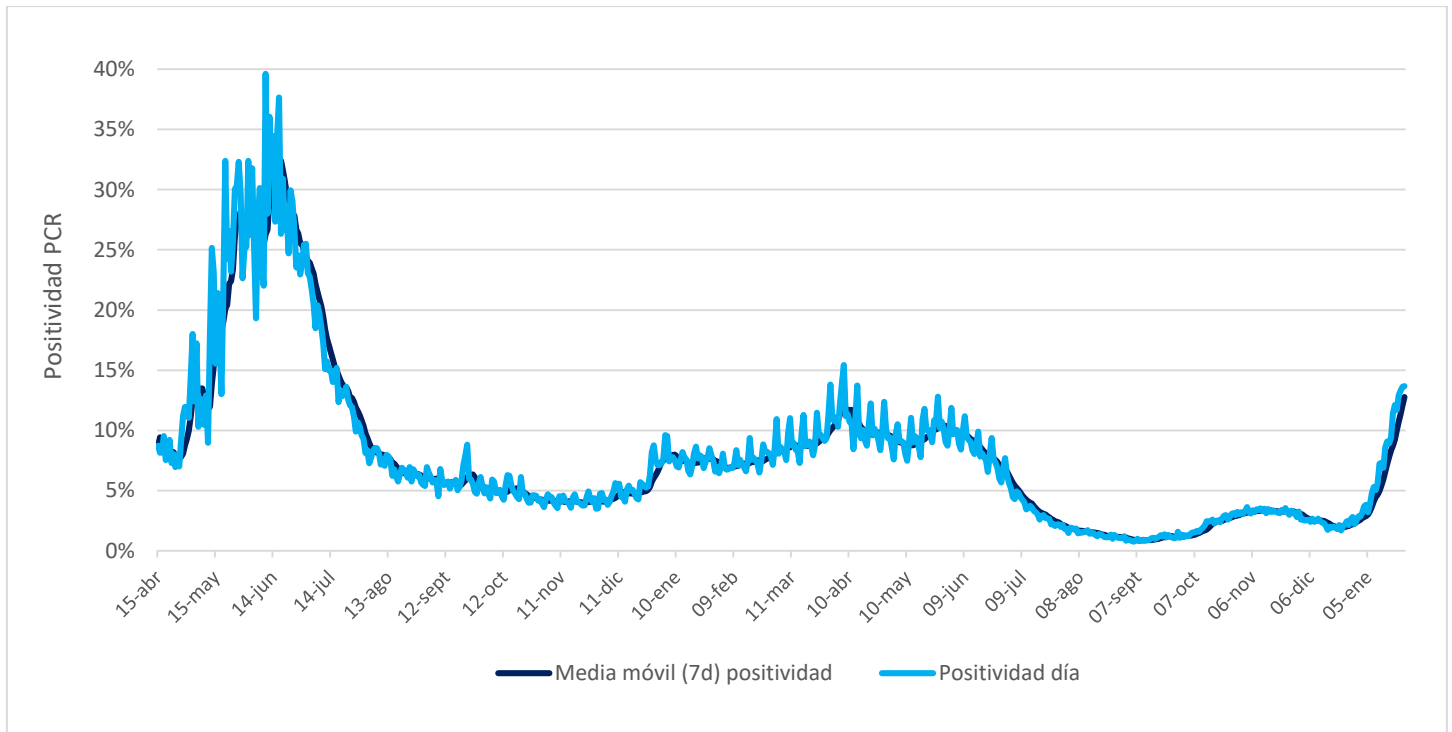

VI. Residencias sanitarias

1. Datos de residencias sanitarias informadas por región

Región	N° de Residencias Habilitadas	N° de Camas Totales	N° de Usuarios en Residencia	N° de Camas Disponibles	FOR
Arica y Parinacota	2	249	126	56	69%
Tarapacá	7	455	356	65	81%
Antofagasta	4	193	124	19	85%
Atacama	1	30	24	6	80%
Coquimbo	1	95	70	8	88%
Valparaíso	1	277	153	33	82%
Metropolitana	6	1.189	711	120	84%
O'Higgins	3	87	72	1	99%
Maule	4	291	181	14	93%
Ñuble	3	88	56	0	100%
Biobío	5	505	419	18	95%
Araucanía	2	174	92	14	87%
Los Ríos	1	120	58	36	62%
Los Lagos	2	120	92	12	88%
Aysén	1	25	15	6	70%
Magallanes	2	41	27	3	90%
Totales de RS	45	3.939	2.576	411	85%
Otros Dispositivos	2	450	387	63	86%
Total	47	4.389	2.963	474	85%

- **N° de Residencias Habilitadas:** Número de dispositivos u hoteles habilitados.
- **N° de Camas Totales:** Número total de camas contratadas.
- **N° de Usuarios en Residencia:** Número de personas hospedadas en este día.
- **N° de Camas Disponibles:** Número total de camas disponibles para recibir usuarios. *(En este número se descuentan las camas que se consideran inhabilitadas por aseo, mantención, pieza compartida o para uso de staff de persona de turno)*
- **FOR:** factor de ocupación real, equivale a la ocupación, pero considerando el número de camas inhabilitadas
***FOR = camas ocupadas / (camas totales - camas inhabilitadas) ***