

# REPORTE

## *DIARIO*

25 de diciembre de 2021



**#CuidémonosEntreTodos**

# I. Casos confirmados de COVID-19

## 1. Casos confirmados acumulados a nivel nacional

Región	Casos confirmados acumulados	Fallecidos totales <sup>1</sup>	Casos confirmados recuperados <sup>2</sup>	Casos confirmados por antígeno <sup>3</sup>	Casos con sospecha de reinfección
Arica Parinacota	29.120	546	28.116	1.989	42
Tarapacá	44.742	828	43.650	1.429	56
Antofagasta	66.670	1.284	64.854	1.551	52
Atacama	30.679	378	29.982	1.578	45
Coquimbo	54.583	1.092	53.104	1.309	34
Valparaíso	137.482	3.622	132.707	4.764	105
Metropolitana	750.878	19.912	726.149	49.459	1.058
O'Higgins	73.076	1.627	71.059	2.836	58
Maule	109.476	1.858	107.003	10.218	83
Ñuble	39.340	675	38.346	1.302	54
Biobío	166.732	2.824	162.263	5.346	143
Araucanía	103.636	1.552	101.309	6.849	104
De los Ríos	53.470	717	52.141	3.204	71
De los Lagos	98.871	1.496	96.383	2.271	108
Aysén	10.255	96	10.066	670	18
Magallanes	30.069	506	29.331	471	177
Desconocida	46	0	45	0	0
<b>Total</b>	<b>1.799.125</b>	<b>39.013</b>	<b>1.746.508</b>	<b>95.246</b>	<b>2.208</b>

## 2. Casos nuevos a nivel nacional

Región	Casos nuevos totales	Casos nuevos con síntomas	Casos nuevos sin síntomas	Casos nuevos reportados por laboratorio <sup>4</sup>	Casos nuevos confirmados por antígeno	Casos activos confirmados <sup>5</sup>	Tasa de incidencia activos <sup>6</sup>
Arica Parinacota	60	9	15	36	45	359	142,4
Tarapacá	33	14	9	10	6	184	48,1
Antofagasta	68	26	36	6	4	355	51,3
Atacama	43	25	8	10	9	276	87,7
Coquimbo	53	40	12	1	19	233	27,9
Valparaíso	156	87	18	51	22	744	38,0
Metropolitana	402	175	43	184	64	2.093	25,8
O'Higgins	50	28	20	2	7	186	18,8
Maule	48	29	17	2	10	358	31,6
Ñuble	30	19	11	0	5	212	41,4
Biobío	210	144	41	25	13	1.231	74,0
Araucanía	101	58	24	19	16	485	47,8
De los Ríos	78	49	17	12	19	466	114,8
De los Lagos	146	93	39	14	23	771	86,5
Aysén	16	12	4	0	2	78	72,7
Magallanes	17	8	8	1	2	132	74,0
Desconocida	0	0	0	0	0	0	0,0
<b>Total</b>	<b>1.511</b>	<b>816</b>	<b>322</b>	<b>373</b>	<b>266</b>	<b>8.163</b>	<b>42,0</b>

Información Epivigila, Epidemiología y DEIS MINSAL

Los casos confirmados, ya sean acumulados, nuevos, activos o recuperados incluyen a los casos confirmados desde el 10-02-2021 por antígeno y a los acumulados con sospecha de reinfección.

1 Corresponde a casos clasificados con causa de muerte U07.1 (caso confirmado con resultado positivo de la prueba), según estadísticas del DEIS.

2 Para el cálculo estimado de confirmados recuperados se substraen a los casos confirmados acumulados, los casos activos confirmados y los casos fallecidos, independientemente de su causa de muerte.

3 Corresponde a casos confirmados por test de antígeno, según nueva definición del ordinario B51 N° 4518 de la Subsecretaría de Salud Pública.

4 Casos que, teniendo un test de PCR positivo, no están ingresados aún en la plataforma de vigilancia epidemiológica (Epivigila).

5 El cálculo de casos activos excluye a quienes hayan fallecido, independientemente de la causa de muerte.

6 Tasa de incidencia activos = (casos activos confirmados / población) \* 100.000. Población INE 2020, según proyección poblacional Censo 2017.

### 3. Casos confirmados totales, casos activos y fallecidos

Fecha	Casos totales acumulados	Casos nuevos totales	Casos nuevos con síntomas	Casos nuevos sin síntomas	Casos activos <sup>1</sup>	Fallecidos <sup>2</sup>	Casos confirmados recuperados <sup>3</sup>
11-11-2021	1.718.085	2.833	1.848	707	14.291	37.917	1.661.679
12-11-2021	1.721.025	2.950	1.896	724	14.913	37.936	1.663.940
13-11-2021	1.723.728	2.712	1.790	644	14.971	37.951	1.666.545
14-11-2021	1.726.481	2.835	1.811	683	15.109	37.975	1.669.109
15-11-2021	1.728.767	2.377	1.476	616	14.909	38.001	1.671.535
16-11-2021	1.730.456	1.741	1.196	353	14.264	38.005	1.673.856
17-11-2021	1.732.576	2.104	1.541	381	14.306	38.016	1.675.915
18-11-2021	1.735.187	2.640	1.716	663	14.715	38.049	1.678.015
19-11-2021	1.737.885	2.679	1.784	656	14.508	38.079	1.680.853
20-11-2021	1.740.496	2.696	1.838	602	14.398	38.094	1.683.538
21-11-2021	1.743.137	2.711	1.844	641	14.594	38.117	1.685.925
22-11-2021	1.745.305	2.252	1.469	565	14.472	38.149	1.688.158
23-11-2021	1.747.065	1.700	1.221	352	13.592	38.161	1.690.773
24-11-2021	1.749.099	1.937	1.518	306	13.659	38.175	1.692.719
25-11-2021	1.751.769	2.641	1.754	656	14.393	38.218	1.694.568
26-11-2021	1.754.443	2.692	1.709	709	14.250	38.245	1.697.385
27-11-2021	1.757.077	2.667	1.759	640	14.448	38.282	1.699.765
28-11-2021	1.759.405	2.361	1.517	638	14.433	38.313	1.701.981
29-11-2021	1.761.365	1.979	1.211	545	14.101	38.343	1.704.210
30-11-2021	1.762.751	1.392	944	339	13.254	38.346	1.706.431
01-12-2021	1.764.274	1.538	1.134	289	12.876	38.356	1.708.314
02-12-2021	1.766.493	2.244	1.476	547	13.179	38.403	1.710.140
03-12-2021	1.768.584	2.115	1.332	602	12.537	38.439	1.712.808
04-12-2021	1.770.620	2.060	955	571	11.766	38.465	1.715.556
05-12-2021	1.772.547	1.947	1.275	507	11.781	38.501	1.717.409
06-12-2021	1.774.048	1.517	895	468	11.277	38.531	1.719.351
07-12-2021	1.775.212	1.185	765	293	10.518	38.535	1.721.257
08-12-2021	1.776.599	1.401	998	280	10.299	38.541	1.722.849
09-12-2021	1.778.370	1.793	1.160	517	10.618	38.600	1.724.174
10-12-2021	1.779.865	1.516	952	400	10.026	38.638	1.726.184
11-12-2021	1.781.227	1.375	1.011	262	9.668	38.646	1.727.889
12-12-2021	1.782.804	1.605	1.097	378	9.393	38.686	1.729.661
13-12-2021	1.784.165	1.383	840	415	9.249	38.716	1.731.093
14-12-2021	1.785.124	970	690	206	8.674	38.723	1.732.601
15-12-2021	1.786.184	1.080	775	226	8.470	38.727	1.733.847
16-12-2021	1.787.676	1.520	1.014	396	8.765	38.773	1.734.955
17-12-2021	1.789.109	1.465	966	357	8.443	38.812	1.736.644
18-12-2021	1.790.524	1.431	925	390	8.323	38.840	1.738.121
19-12-2021	1.791.776	1.275	807	325	8.364	38.864	1.739.274
20-12-2021	1.792.902	1.157	690	299	8.184	38.885	1.740.513
21-12-2021	1.793.786	887	515	200	7.669	38.894	1.741.912
22-12-2021	1.794.750	981	714	170	7.453	38.900	1.743.080
23-12-2021	1.796.232	1.504	922	411	7.871	38.954	1.744.033
24-12-2021	1.797.631	1.426	838	266	7.896	38.984	1.745.336
25-12-2021	1.799.125	1.511	816	322	8.163	39.013	1.746.508

Nota explicativa: para esta tabla, el cálculo de casos confirmados activos y casos confirmados recuperados corresponde a la información disponible en la fecha en que se reportan en el Informe Diario. Los casos confirmados, ya sean acumulados, nuevos, activos o recuperados incluyen a los casos confirmados desde el 10-02-2021 por antígeno y a los acumulados con sospecha de reinfección.

1 El cálculo de casos activos excluye a quienes hayan fallecido, independientemente de la causa de muerte.

2 Corresponde a casos clasificados con causa de muerte U07.1 (caso confirmado con resultado positivo de la prueba), según estadísticas del DEIS.

3 Para el cálculo estimado de confirmados recuperados se substraen a los casos confirmados acumulados, los casos activos confirmados y los casos fallecidos, independientemente de su causa de muerte.

#### 4. Curva de casos activos y recuperados según fecha de inicio de síntomas

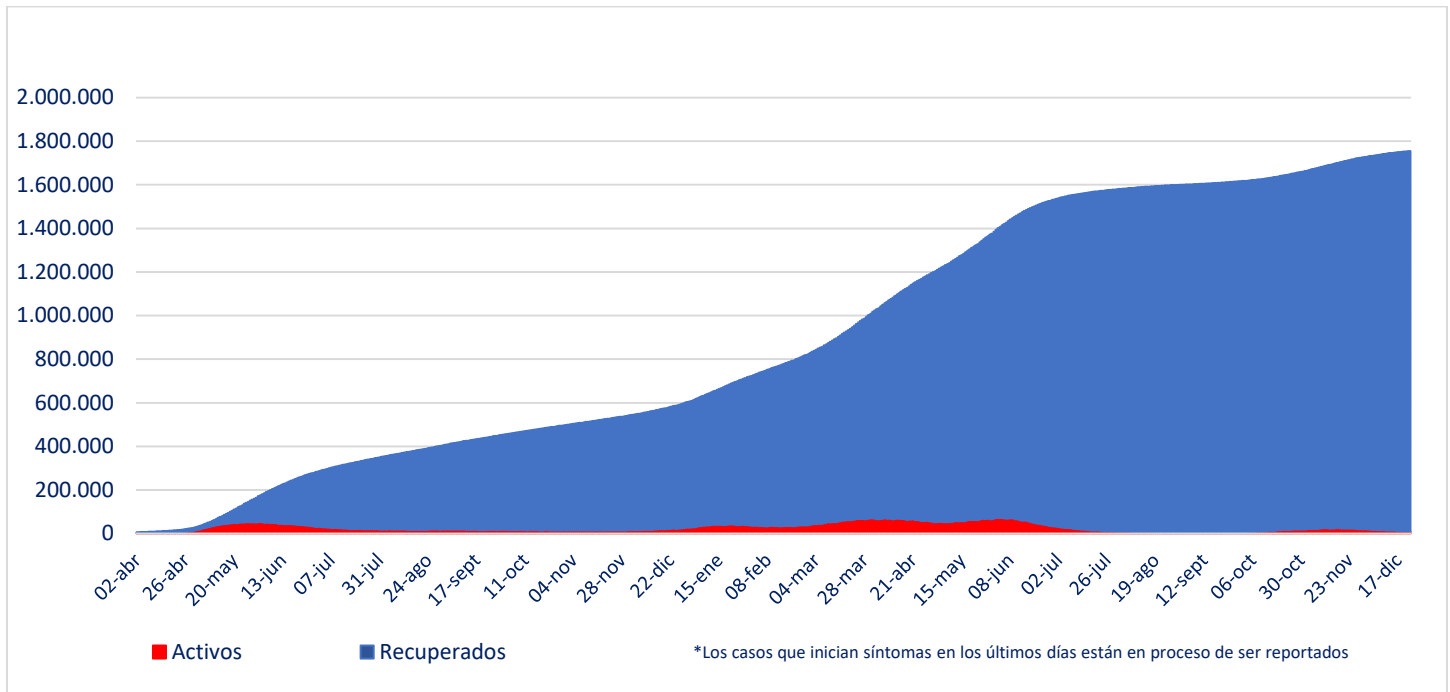

Fuente: Sistema de Notificación EPIVIGILA. Depto. de Epidemiología, DIPLAS MINSAL

Nota explicativa: para construir esta curva, se realiza el cálculo de casos activos y recuperados a partir del último día disponible de información, actualizando la curva completa hacia atrás. El número de fallecidos no aparece en este gráfico.

#### 5. Evolución de nuevos casos confirmados por 100 mil habitantes (media móvil 7 días)

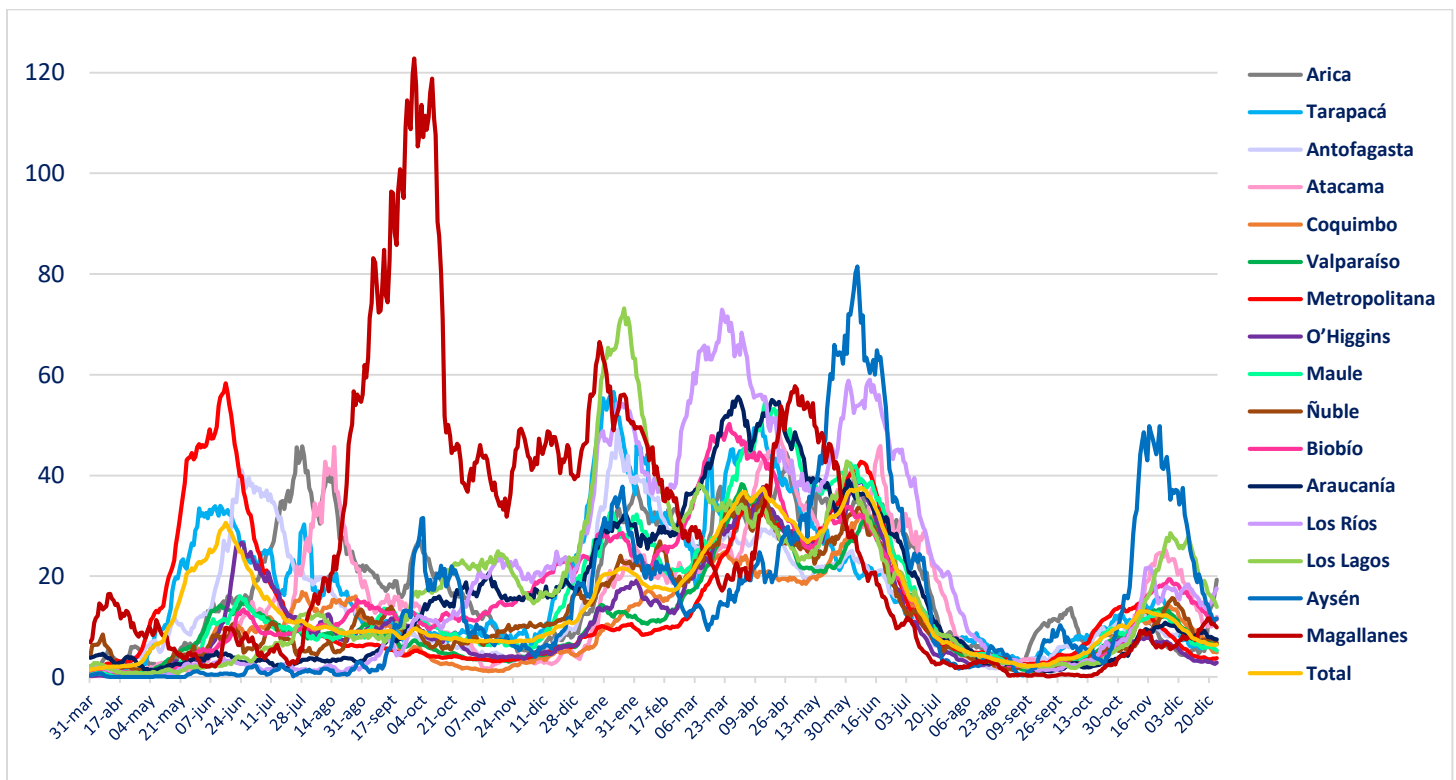

## II. Casos probables

### 1. Casos probables por región

Región	Casos probables acumulados	Casos activos probables <sup>1</sup>
Arica Parinacota	3.440	1
Tarapacá	10.378	0
Antofagasta	6.819	2
Atacama	1.730	1
Coquimbo	9.360	0
Valparaíso	50.122	2
Metropolitana	161.459	12
O'Higgins	14.788	0
Maule	10.627	2
Ñuble	10.161	1
Biobío	35.870	3
Araucanía	11.297	2
De los Ríos	6.009	1
De los Lagos	16.275	0
Aysén	1.794	0
Magallanes	3.284	1
Desconocida	0	0
<b>Total</b>	<b>353.413</b>	<b>28</b>

<sup>1</sup> Los nuevos casos probables corresponden a la definición del ordinario B51 N° 4518 de la Subsecretaría de Salud Pública.

## 2. Casos probables acumulados y activos informados por fecha

Fecha	Casos probables acumulados	Casos activos probables <sup>1</sup>
11-11-2021	348.223	3.929
12-11-2021	348.794	4.027
13-11-2021	349.404	4.083
14-11-2021	349.919	4.098
15-11-2021	350.113	3.819
16-11-2021	350.217	3.395
17-11-2021	350.951	3.580
18-11-2021	351.443	3.594
19-11-2021	351.775	3.340
20-11-2021	352.183	3.229
21-11-2021	352.628	3.145
22-11-2021	352.743	2.838
23-11-2021	352.830	2.543
24-11-2021	353.443	2.791
25-11-2021	355.704	2.409
26-11-2021	355.625	1.967
27-11-2021	355.503	1.531
28-11-2021	355.402	1.118
29-11-2021	355.295	758
30-11-2021	355.217	455
01-12-2021	355.150	217
02-12-2021	355.097	84
03-12-2021	355.052	34
04-12-2021	354.883	25
05-12-2021	354.891	34
06-12-2021	354.707	30
07-12-2021	354.611	31
08-12-2021	354.618	34
09-12-2021	354.593	43
10-12-2021	354.569	28
11-12-2021	354.588	31
12-12-2021	354.484	27
13-12-2021	354.331	27
14-12-2021	354.182	30
15-12-2021	354.083	32
16-12-2021	353.989	39
17-12-2021	353.891	38
18-12-2021	353.763	37
19-12-2021	353.765	35
20-12-2021	353.672	37
21-12-2021	353.479	38
22-12-2021	353.469	34
23-12-2021	353.452	31
24-12-2021	353.436	27
25-12-2021	353.413	28

<sup>1</sup> Los nuevos casos probables corresponden a la definición del ordinario B51 N° 4518 de la Subsecretaría de Salud Pública.

### III. Pacientes Fallecidos

#### 1. Pacientes fallecidos por grupo etario

Tramos de edad	# pacientes	% total	% agrupado
≤ 39 años	1.084	2,78%	2,78%
40 a 49 años	1.637	4,20%	4,20%
50 a 59 años	4.291	11,00%	11,00%
60 a 69 años	7.923	20,31%	20,31%
70 a 79 años	10.621	27,22%	<b>61,72%</b>
80 a 89 años	9.657	24,75%	
≥90 años	3.800	9,74%	
<b>Total</b>	<b>39.013</b>	<b>100%</b>	<b>100%</b>

#### 2. Fallecidos según fecha de defunción, de acuerdo a criterios DEIS

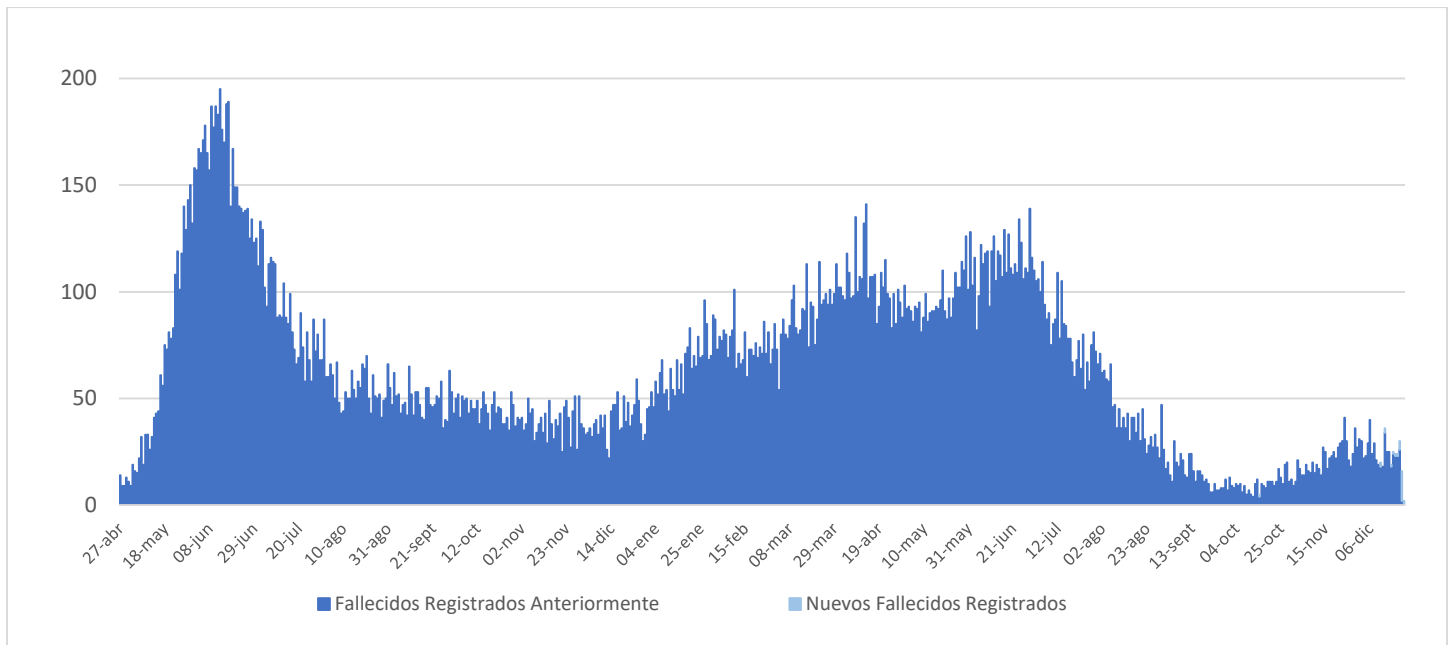

## IV. Capacidad Hospitalaria

### 1. Sistema Integrado Covid 19, camas de unidades de cuidados intensivos (UCI)

Total de camas críticas	2.003	Camas críticas disponibles	250	Camas críticas ocupados	1.753
-------------------------	-------	----------------------------	-----	-------------------------	-------

### 2. Hospitalización en unidades de cuidados intensivos (UCI) de pacientes Covid 19

Región	# pacientes	% total
Arica	1	0,18%
Tarapacá	7	1,26%
Antofagasta	18	3,24%
Atacama	3	0,54%
Coquimbo	15	2,70%
Valparaíso	42	7,57%
Santiago	266	47,93%
O'Higgins	16	2,88%
Maule	12	2,16%
Ñuble	8	1,44%
Biobío	78	14,05%
Araucanía	18	3,24%
Los Ríos	9	1,62%
Los Lagos	47	8,47%
Aysén	7	1,26%
Magallanes	8	1,44%
<b>Total</b>	<b>555</b>	<b>100%</b>

Tipo de ventilación	# pacientes	% total
En ventilación mecánica	470	84,68%
Sin ventilación mecánica	85	15,32%
<b>Total</b>	<b>555</b>	<b>100%</b>

\* Pacientes reportados durante el día anterior de forma agregada, UGCC

\* Pacientes reportados durante el día anterior de forma agregada, UGCC

### 3. Hospitalización diaria en unidades de cuidados intensivos (UCI)

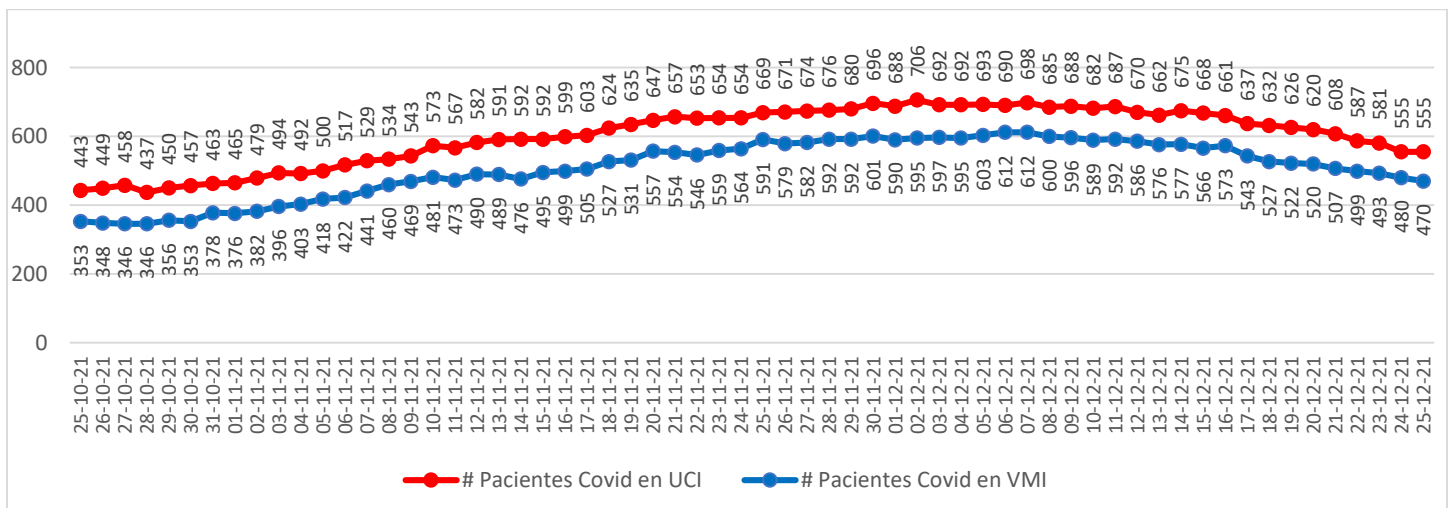

\* Pacientes reportados durante el día anterior de forma agregada, UGCC

Nota explicativa: De acuerdo al manual de registro de gestión de camas en la red integrada público-privada 2021, aprobado en Resolución Exenta 244 de 22 de febrero de 2021, a partir del 23 de febrero, se comienza a reportar el N° de pacientes COVID-19 hospitalizados en UCI informados de forma agregada por los establecimientos en la plataforma UGCC, ya que los datos individualizados (Registro clínicos de los pacientes) requieren un mayor esfuerzo por parte de los establecimientos al momento de reportar y esto puede generar un atraso de notificación en la plataforma UGCC.



#### 4. Evolución de camas UCI habilitadas y ocupadas – País

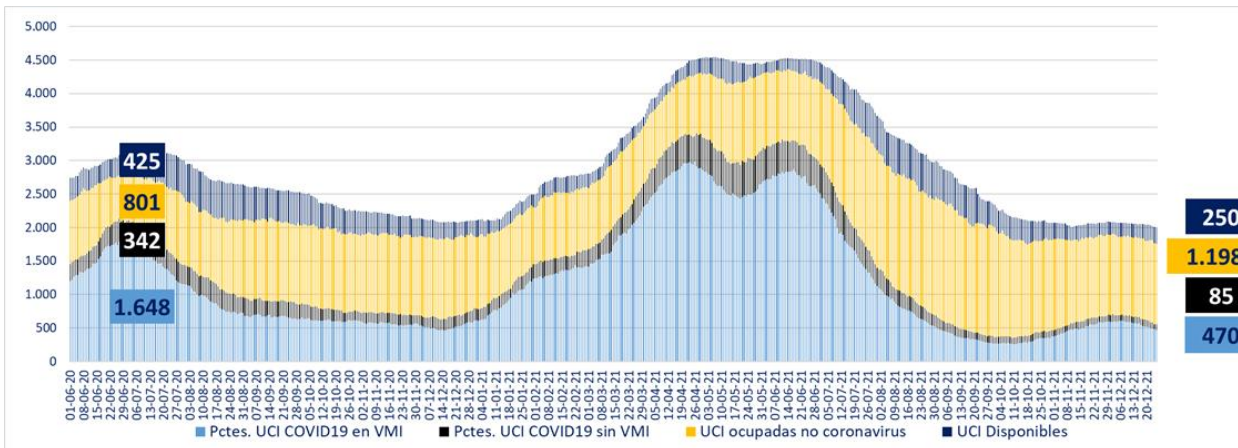

\* A partir del 23 de febrero de 2021 se reportan los datos informados de forma agregada, UGCC

#### 5. Evolución de camas UCI habilitadas y ocupadas – R. Metropolitana

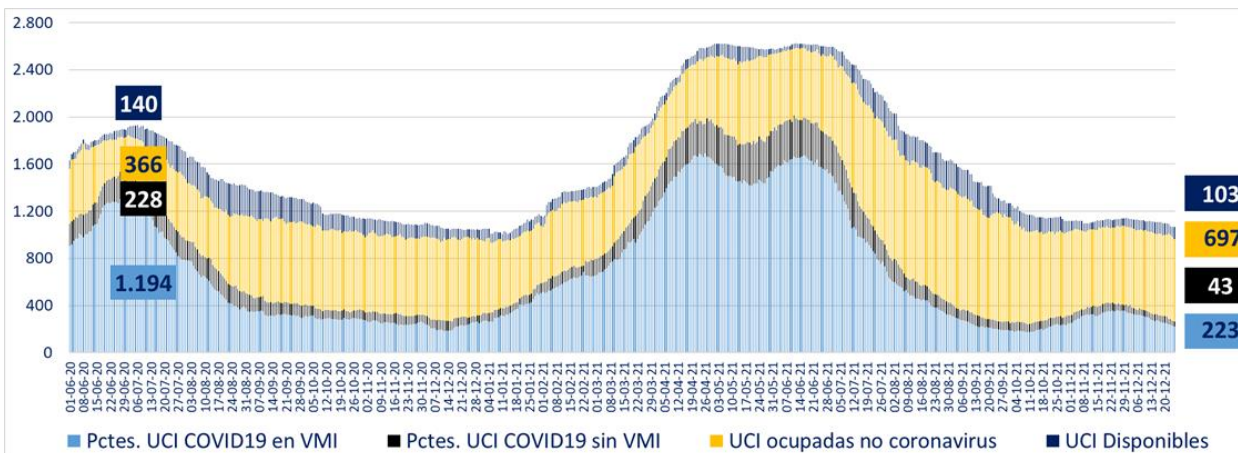

\* A partir del 23 de febrero de 2021 se reportan los datos informados de forma agregada, UGCC

#### 6. Evolución de camas UCI habilitadas y ocupadas – Regiones

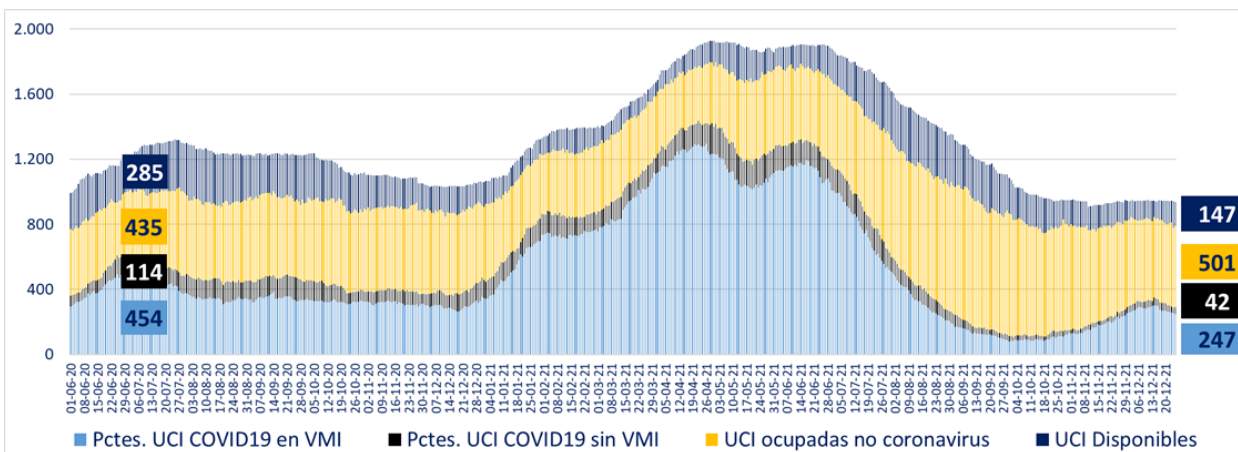

\* A partir del 23 de febrero de 2021 se reportan los datos informados de forma agregada, UGCC

## 7. Número pacientes Covid-19 en Unidades de Cuidado Intensivo (UCI) por tramos de edad

Tramos de edad	# pacientes	% total
≤ 39 años	45	8,05%
40 a 49 años	72	12,88%
50 a 59 años	132	23,61%
60 a 69 años	148	26,48%
≥ 70 años	162	28,98%
<b>Total</b>	<b>559</b>	<b>100%</b>

\* Pacientes reportados durante el día anterior de forma individualizada, UGCC

## 8. Evolución de pacientes Covid-19 en Unidades de Cuidado Intensivo (UCI) por tramos de edad

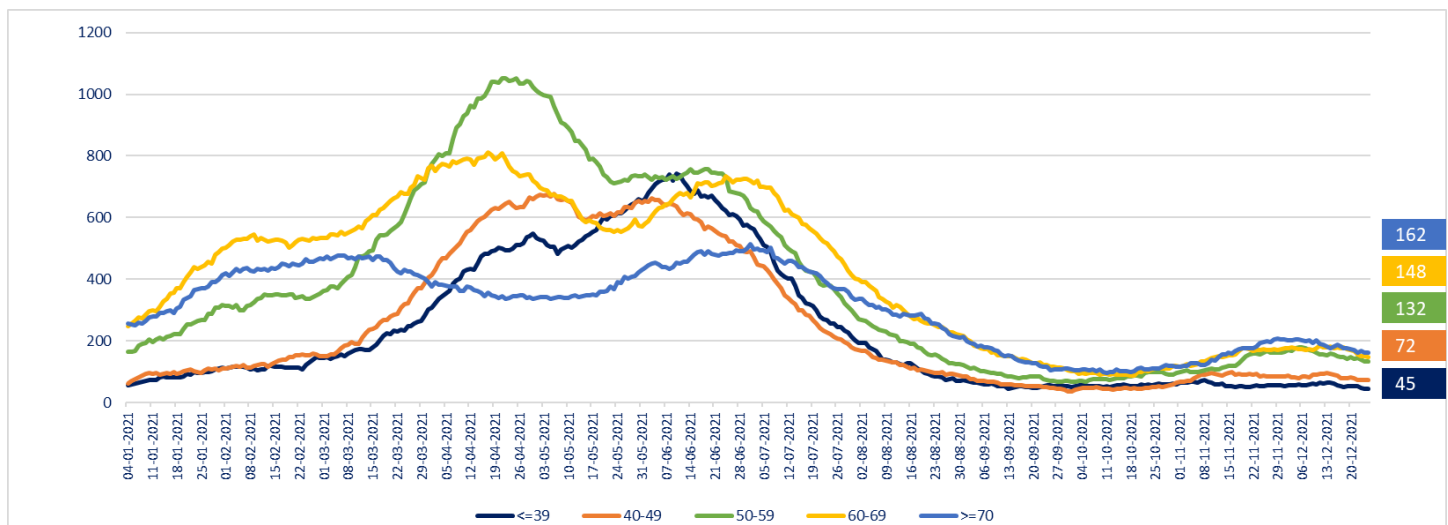

\* Pacientes reportados durante el día anterior de forma individualizada, UGCC

Nota explicativa: De acuerdo al manual de registro de gestión de camas en la red integrada público-privada 2021, aprobado en Resolución Exenta 244 de 22 de febrero de 2021, a partir del 23 de febrero, se comienza a reportar el N° de pacientes COVID-19 hospitalizados en UCI informados de forma agregada por los establecimientos en la plataforma UGCC, ya que los datos individualizados (Registro clínicos de los pacientes) requieren un mayor esfuerzo por parte de los establecimientos al momento de reportar y esto puede generar un atraso de notificación en la plataforma UGCC.

## 9. Hospitalización de pacientes Covid19 en sistema integrado

Fecha	Camas básicas	Camas media	UTI	UCI	Total
13-11-2021	245	446	357	591	1.639
14-11-2021	282	468	353	592	1.695
15-11-2021	259	455	357	592	1.663
16-11-2021	263	522	373	599	1.757
17-11-2021	239	473	377	603	1.692
18-11-2021	255	504	378	624	1.761
19-11-2021	249	501	377	635	1.762
20-11-2021	297	507	367	647	1.818
21-11-2021	264	490	356	657	1.767
22-11-2021	269	523	362	653	1.807
23-11-2021	281	549	382	654	1.866
24-11-2021	267	550	380	654	1.851
25-11-2021	254	537	383	669	1.843
26-11-2021	262	550	390	671	1.873
27-11-2021	273	495	395	674	1.837
28-11-2021	278	506	377	676	1.837
29-11-2021	257	517	373	680	1.827
30-11-2021	253	533	397	696	1.879
01-12-2021	272	529	366	688	1.855
02-12-2021	268	554	364	706	1.892
03-12-2021	265	527	374	692	1.858
04-12-2021	316	514	359	692	1.881
05-12-2021	339	480	361	693	1.873
06-12-2021	242	515	361	690	1.808
07-12-2021	227	505	365	698	1.795
08-12-2021	253	546	350	685	1.834
09-12-2021	264	472	321	688	1.745
10-12-2021	266	514	318	682	1.780
11-12-2021	242	494	313	687	1.736
12-12-2021	234	464	300	670	1.668
13-12-2021	239	487	305	662	1.693
14-12-2021	230	520	317	675	1.742
15-12-2021	224	513	303	668	1.708
16-12-2021	229	474	305	661	1.669
17-12-2021	212	476	297	637	1.622
18-12-2021	240	462	288	632	1.622
19-12-2021	203	428	289	626	1.546
20-12-2021	206	424	301	620	1.551
21-12-2021	212	458	274	608	1.552
22-12-2021	206	450	305	587	1.548
23-12-2021	200	420	284	581	1.485
24-12-2021	210	411	296	555	1.472
25-12-2021	194	385	297	555	1.431

\* Pacientes reportados durante el día anterior de forma agregada, UGCC

# 10. Evolución semanal de egresos hospitalarios pacientes Covid19

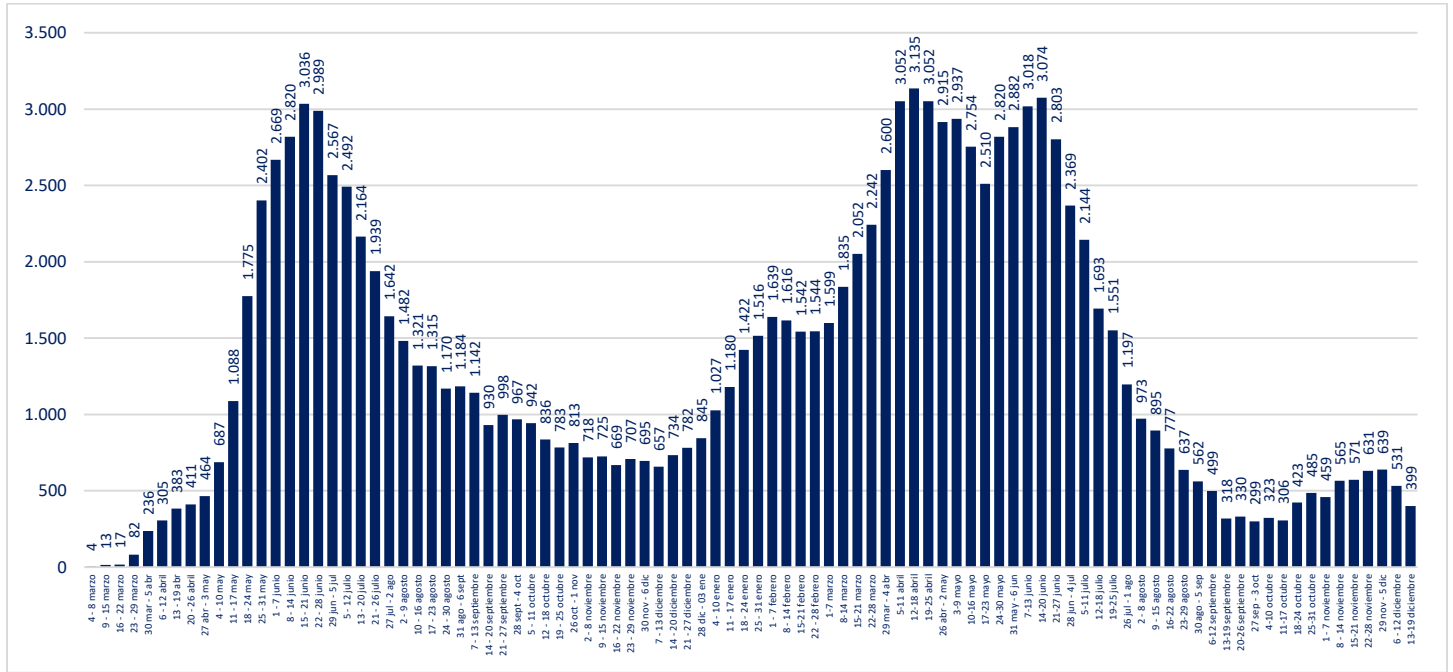

\* Pacientes reportados de forma individualizada, UGCC

## V. Exámenes

### 1. Exámenes para la detección de SARS CoV-2

	# exámenes realizados	% total	# exámenes informados últimas 24 hrs
Test de PCR	25.600.594	94,55%	50.811
Test de Antígeno	1.475.193	5,45%	6.232
<b>Total</b>	<b>27.075.787</b>	<b>100%</b>	<b>57.043</b>

### 2. Exámenes PCR informados por tipo de establecimiento

	# exámenes PCR realizados	% total	# exámenes PCR informados últimas 24 hrs
Instituto de Salud Pública	308.217	1,20%	107
Hospitales públicos	11.147.792	43,55%	23.352
Privados	14.144.585	55,25%	27.352
<b>Total</b>	<b>25.600.594</b>	<b>100%</b>	<b>50.811</b>

Reportado por Epidemiología MINSAL

### 3. Datos de exámenes PCR informados según laboratorios por región en las últimas 24 hrs.

Región	# exámenes PCR informados	# nuevos casos PCR positivos	Positividad PCR día <sup>1</sup>	Positividad última semana
Arica y Parinacota	922	15	2%	1%
Tarapacá	1.316	27	2%	1%
Antofagasta	1.547	64	4%	3%
Atacama	1.323	34	3%	2%
Coquimbo	1.838	34	2%	1%
Valparaíso	3.355	134	4%	4%
Metropolitana	20.003	338	2%	1%
O'Higgins	1.636	43	3%	2%
Maule	2.128	38	2%	2%
Ñuble	1.438	25	2%	3%
Biobío	6.207	197	3%	3%
Araucanía	2.570	85	3%	3%
Los Ríos	1.340	59	4%	4%
Los Lagos	3.785	123	3%	3%
Aysén	333	14	4%	3%
Magallanes	1.070	15	1%	2%
Desconocida	0	0	-	-
<b>Total</b>	<b>50.811</b>	<b>1.245</b>	<b>2,45%</b>	<b>2,03%</b>

<sup>1</sup> Positividad PCR día = nuevos casos PCR positivos /# exámenes PCR día  
Región según toma la muestra

#### 4. Datos de exámenes de antígeno según región, informados el 23 de diciembre

Región	# exámenes antígeno informados
Arica y Parinacota	411
Tarapacá	522
Antofagasta	554
Atacama	105
Coquimbo	215
Valparaíso	653
Metropolitana	1.482
O'Higgins	289
Maule	461
Ñuble	143
Biobío	378
Araucanía	304
Los Ríos	204
Los Lagos	262
Aysén	53
Magallanes	196
Desconocida	0
<b>Total</b>	<b>6.232</b>

## 5. Exámenes PCR informados según día, acumulados y número de laboratorios que reportan

Fecha	# exámenes PCR informados	# total de exámenes PCR	# laboratorios que reporta	# nuevos casos PCR positivos	Positividad PCR día <sup>1</sup>	Casos totales PCR positivos acumulados	Positividad PCR total
11-11-2021	74.090	23.106.564	174	2.418	3,26%	1.643.006	7,11%
12-11-2021	73.539	23.180.103	174	2.562	3,48%	1.645.644	7,10%
13-11-2021	73.814	23.253.917	176	2.293	3,11%	1.648.005	7,09%
14-11-2021	72.023	23.325.940	172	2.491	3,46%	1.650.498	7,08%
15-11-2021	65.826	23.391.766	159	2.137	3,25%	1.652.635	7,07%
16-11-2021	46.580	23.438.346	129	1.504	3,23%	1.654.138	7,06%
17-11-2021	50.345	23.488.691	170	1.680	3,34%	1.655.886	7,05%
18-11-2021	70.578	23.559.269	177	2.274	3,22%	1.658.220	7,04%
19-11-2021	72.972	23.632.241	178	2.312	3,17%	1.660.616	7,03%
20-11-2021	73.985	23.706.226	177	2.311	3,12%	1.662.928	7,01%
21-11-2021	68.592	23.774.818	172	2.321	3,38%	1.665.250	7,00%
22-11-2021	60.615	23.835.433	156	1.976	3,26%	1.667.225	6,99%
23-11-2021	39.566	23.874.999	127	1.403	3,55%	1.668.740	6,99%
24-11-2021	44.998	23.919.997	174	1.433	3,18%	1.670.325	6,98%
25-11-2021	72.684	23.992.681	176	2.174	2,99%	1.664.907	6,94%
26-11-2021	66.716	24.059.397	175	2.220	3,33%	1.667.130	6,93%
27-11-2021	66.617	24.126.014	176	2.185	3,28%	1.669.315	6,92%
28-11-2021	64.288	24.190.302	168	1.945	3,03%	1.671.258	6,91%
29-11-2021	61.588	24.251.890	157	1.728	2,81%	1.672.987	6,90%
30-11-2021	35.788	24.287.678	127	1.165	3,26%	1.674.153	6,89%
01-12-2021	43.546	24.331.224	172	1.123	2,58%	1.675.274	6,89%
02-12-2021	70.711	24.401.935	179	1.870	2,64%	1.677.142	6,87%
03-12-2021	70.189	24.472.124	183	1.763	2,51%	1.678.905	6,86%
04-12-2021	67.246	24.539.370	176	1.707	2,54%	1.680.614	6,85%
05-12-2021	63.202	24.602.572	175	1.624	2,57%	1.682.236	6,84%
06-12-2021	55.261	24.657.833	154	1.321	2,39%	1.683.557	6,83%
07-12-2021	36.964	24.694.797	134	988	2,67%	1.684.541	6,82%
08-12-2021	43.229	24.738.026	172	1.040	2,41%	1.685.580	6,81%
09-12-2021	61.272	24.799.298	172	1.515	2,47%	1.687.094	6,80%
10-12-2021	47.131	24.846.429	146	1.260	2,67%	1.688.352	6,80%
11-12-2021	43.033	24.889.462	173	1.060	2,46%	1.689.412	6,79%
12-12-2021	58.019	24.947.481	176	1.363	2,35%	1.690.769	6,78%
13-12-2021	52.170	24.999.651	150	1.195	2,29%	1.691.963	6,77%
14-12-2021	35.990	25.035.641	131	752	2,09%	1.692.713	6,76%
15-12-2021	42.590	25.078.231	177	735	1,73%	1.693.445	6,75%
16-12-2021	62.255	25.140.486	177	1.237	1,99%	1.694.679	6,74%
17-12-2021	62.432	25.202.918	177	1.185	1,90%	1.695.861	6,73%
18-12-2021	59.698	25.262.616	177	1.192	2,00%	1.697.051	6,72%
19-12-2021	52.176	25.314.792	174	996	1,91%	1.698.043	6,71%
20-12-2021	50.694	25.365.486	155	909	1,79%	1.698.949	6,70%
21-12-2021	31.166	25.396.652	126	663	2,13%	1.699.611	6,69%
22-12-2021	39.099	25.435.751	172	658	1,68%	1.700.265	6,68%
23-12-2021	61.714	25.497.465	179	1.237	2,00%	1.701.496	6,68%
24-12-2021	52.318	25.549.783	175	1.147	2,19%	1.702.638	6,66%
25-12-2021	50.811	25.600.594	172	1.245	2,45%	1.703.879	6,66%

<sup>1</sup> Positividad PCR día= nuevos casos PCR positivos / # exámenes PCR día. Positividad total= casos PCR positivos totales/ total de exámenes PCR

Reportado por Epidemiología MINSAL.

[www.gob.cl/coronavirus](http://www.gob.cl/coronavirus)

## 6. Porcentaje y media móvil (siete días) de positividad de exámenes PCR

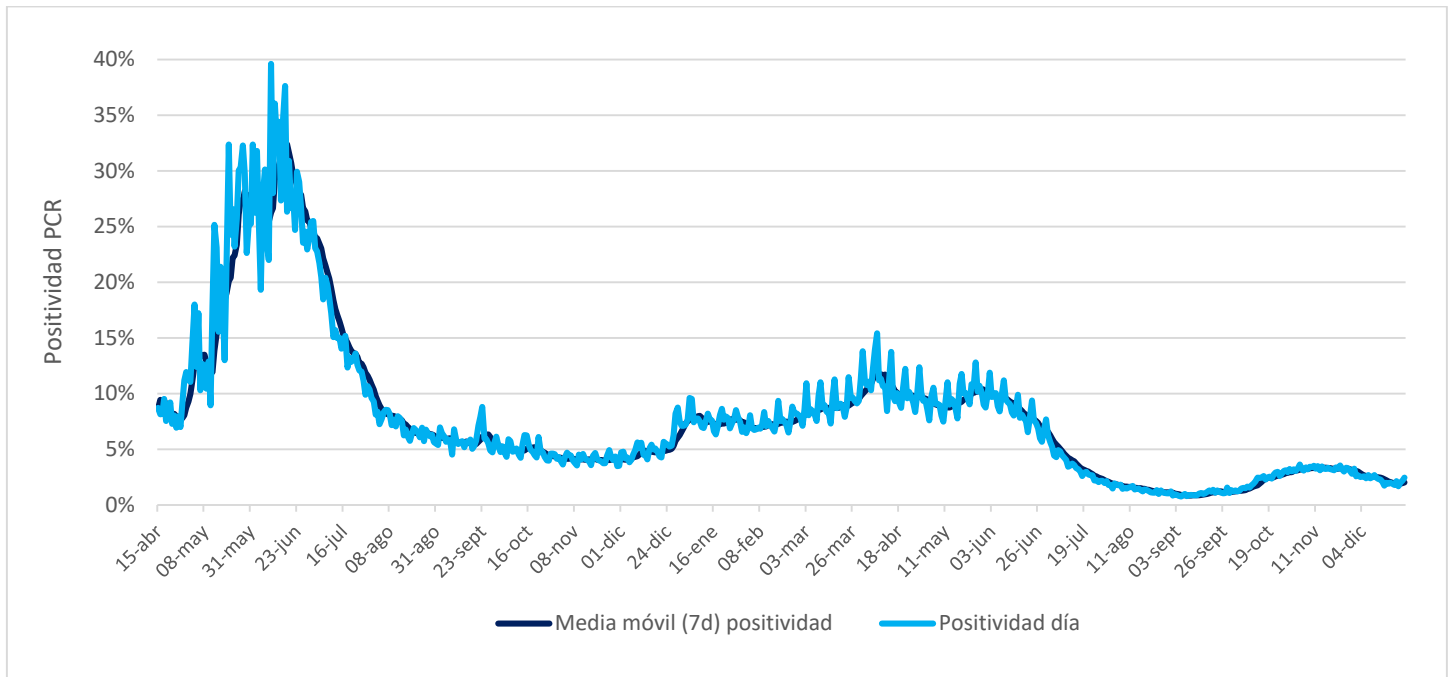



## VI. Residencias sanitarias

### 1. Datos de residencias sanitarias informadas por región

Región	N° de Residencias Habilitadas	N° de Camas Totales	N° de Usuarios en Residencia	N° de Camas Disponibles	FOR
Arica y Parinacota	2	249	50	178	22%
Tarapacá	5	363	212	115	62%
Antofagasta	4	193	104	56	64%
Atacama	1	60	39	11	78%
Coquimbo	2	155	43	111	23%
Valparaíso	1	277	100	92	51%
Metropolitana	7	1.248	170	916	15%
O'Higgins	2	63	38	16	67%
Maule	4	291	136	50	73%
Ñuble	3	88	24	54	30%
Biobío	5	505	334	116	71%
Araucanía	2	162	89	6	94%
Los Ríos	1	120	52	34	59%
Los Lagos	2	166	61	50	55%
Aysén	1	30	11	18	36%
Magallanes	1	21	13	8	62%
<b>Totales de RS</b>	<b>43</b>	<b>3.991</b>	<b>1.476</b>	<b>1.831</b>	<b>43%</b>
Otros Dispositivos	5	670	155	483	24%
<b>Total</b>	<b>48</b>	<b>4.661</b>	<b>1.631</b>	<b>2.314</b>	<b>40%</b>

- **N° de Residencias Habilitadas:** Número de dispositivos u hoteles habilitados.
- **N° de Camas Totales:** Número total de camas contratadas.
- **N° de Usuarios en Residencia:** Número de personas hospedadas en este día.
- **N° de Camas Disponibles:** Número total de camas disponibles para recibir usuarios. *(En este número se descuentan las camas que se consideran inhabilitadas por aseo, mantención, pieza compartida o para uso de staff de persona de turno)*
- **FOR:** factor de ocupación real, equivale a la ocupación, pero considerando el número de camas inhabilitadas  
**\*FOR = camas ocupadas / (camas totales - camas inhabilitadas) \***