

REPORTE

DIARIO

27 de enero de 2022



#CuidémonosEntreTodos

I. Casos confirmados de COVID-19

1. Casos confirmados acumulados a nivel nacional

Región	Casos confirmados acumulados	Fallecidos totales ¹	Casos confirmados recuperados ²	Casos confirmados por antígeno	Casos con sospecha de reinfección
Arica Parinacota	39.170	555	35.534	4.913	213
Tarapacá	65.481	851	60.753	6.196	209
Antofagasta	84.039	1.310	77.220	3.029	185
Atacama	35.352	388	33.007	3.030	82
Coquimbo	64.276	1.122	60.002	3.361	99
Valparaíso	161.143	3.684	149.499	10.076	257
Metropolitana	848.091	20.055	794.320	67.246	2.387
O'Higgins	79.455	1.644	75.063	4.839	110
Maule	116.472	1.880	111.461	12.355	165
Ñuble	43.875	682	41.244	2.947	98
Biobío	179.713	2.912	171.490	7.538	265
Araucanía	115.833	1.576	110.323	10.016	288
De los Ríos	58.339	749	55.951	4.211	133
De los Lagos	105.508	1.566	101.429	3.570	206
Aysén	12.051	101	11.253	1.227	45
Magallanes	37.018	519	34.428	1.861	505
Desconocida	58	0	54	13	0
Total	2.045.874	39.594	1.923.031	146.428	5.247

2. Casos nuevos a nivel nacional

Región	Casos nuevos totales ³	Casos nuevos con síntomas	Casos nuevos sin síntomas	Casos nuevos reportados por laboratorio ⁴	Casos nuevos confirmados por antígeno	Casos activos confirmados ⁵	Tasa de incidencia activos ⁶
Arica Parinacota	400	258	106	36	267	2.967	1.151,2
Tarapacá	979	487	135	357	244	3.789	955,1
Antofagasta	1.568	720	312	536	145	5.295	746,2
Atacama	505	273	74	158	251	1.900	597,5
Coquimbo	1.020	814	136	70	270	2.972	346,1
Valparaíso	2.451	1.727	160	564	682	7.462	373,9
Metropolitana	9.252	5.347	873	3.032	2.504	30.559	367,7
O'Higgins	1.020	708	74	238	306	2.498	247,4
Maule	872	548	210	114	365	2.825	245,0
Ñuble	704	454	108	142	342	1.814	350,8
Biobío	1.733	866	419	448	313	4.799	286,3
Araucanía	1.324	691	320	313	419	3.579	349,5
De los Ríos	471	316	64	91	149	1.460	356,5
De los Lagos	846	424	181	241	213	2.234	247,5
Aysén	259	165	92	2	72	673	622,9
Magallanes	631	411	47	173	64	1.949	1.076,0
Desconocida	2	0	0	2	2	3	0,0
Total	24.037	14.209	3.311	6.517	6.608	76.778	387,2

Información Epivigila, Epidemiología y DEIS MINSAL. Datos provisorios y en proceso de validación. Algunas actualizaciones podrían verse reflejadas solamente en el recuento acumulado. Las definiciones de caso confirmado, probable, con sospecha de reinfección y de los periodos de aislamiento corresponden a las contenidas en el ordinario B51 N° 269 de la Subsecretaría de Salud Pública. Los casos confirmados, ya sean acumulados, nuevos, activos o recuperados incluyen a los casos confirmados desde el 10-02-2021 por antígeno y a los acumulados con sospecha de reinfección.

1 Corresponde a casos clasificados con causa de muerte U07.1 (caso confirmado con resultado positivo de la prueba), según estadísticas del DEIS.

2 Para el cálculo estimado de confirmados recuperados se substraen a los casos confirmados acumulados, los casos activos confirmados y los casos fallecidos, independientemente de su causa de muerte.

3 Persona que cumple con definición de caso según normativa vigente, que cuenta con test de PCR o antígeno positivo en las últimas 24 hrs, según fecha de resultado informada por laboratorio. Incluye casos con sospecha de reinfección, y es independiente de la fecha de notificación o síntomas señalada en Epivigila.

4 Casos que, teniendo un test de PCR positivo, no están ingresados aún en la plataforma de vigilancia epidemiológica (Epivigila).

5 El cálculo de casos activos excluye a quienes hayan fallecido, independientemente de la causa de muerte.

6 Tasa de incidencia activos = (casos activos confirmados / población) * 100.000. Población INE 2022, según proyección poblacional Censo 2017.

3. Casos confirmados totales, casos activos y fallecidos

Fecha	Casos totales acumulados	Casos nuevos totales ¹	Casos nuevos con síntomas	Casos nuevos sin síntomas	Casos activos ²	Fallecidos ³	Casos confirmados recuperados ⁴
14-12-2021	1.785.124	970	690	206	8.674	38.723	1.732.601
15-12-2021	1.786.184	1.080	775	226	8.470	38.727	1.733.847
16-12-2021	1.787.676	1.520	1.014	396	8.765	38.773	1.734.955
17-12-2021	1.789.109	1.465	966	357	8.443	38.812	1.736.644
18-12-2021	1.790.524	1.431	925	390	8.323	38.840	1.738.121
19-12-2021	1.791.776	1.275	807	325	8.364	38.864	1.739.274
20-12-2021	1.792.902	1.157	690	299	8.184	38.885	1.740.513
21-12-2021	1.793.786	887	515	200	7.669	38.894	1.741.912
22-12-2021	1.794.750	981	714	170	7.453	38.900	1.743.080
23-12-2021	1.796.232	1.504	922	411	7.871	38.954	1.744.033
24-12-2021	1.797.631	1.426	838	266	7.896	38.984	1.745.336
25-12-2021	1.799.125	1.511	816	322	8.163	39.013	1.746.508
26-12-2021	1.800.280	1.232	658	250	8.126	39.034	1.747.643
27-12-2021	1.801.033	760	417	148	7.773	39.056	1.748.700
28-12-2021	1.801.795	770	509	78	7.363	39.059	1.749.834
29-12-2021	1.802.891	1.295	773	144	7.533	39.063	1.750.760
30-12-2021	1.804.682	1.813	927	337	8.319	39.096	1.751.668
31-12-2021	1.806.494	1.831	1.007	375	8.833	39.115	1.752.914
01-01-2022	1.808.398	1.930	1.059	373	9.489	39.140	1.754.104
02-01-2022	1.810.302	1.921	808	509	10.169	39.162	1.755.273
03-01-2022	1.811.297	1.005	455	231	9.995	39.173	1.756.412
04-01-2022	1.812.348	1.058	593	148	9.843	39.174	1.757.601
05-01-2022	1.814.188	1.858	998	279	10.677	39.177	1.758.607
06-01-2022	1.817.300	3.134	1.532	678	12.569	39.207	1.759.798
07-01-2022	1.821.071	3.799	1.829	893	14.405	39.232	1.761.597
08-01-2022	1.825.417	4.380	2.023	772	17.132	39.251	1.763.214
09-01-2022	1.829.437	4.064	1.912	781	19.635	39.272	1.764.731
10-01-2022	1.833.478	4.069	1.804	763	22.098	39.285	1.766.310
11-01-2022	1.837.390	3.922	1.859	491	24.347	39.289	1.767.808
12-01-2022	1.842.218	4.847	2.612	595	27.453	39.290	1.769.530
13-01-2022	1.849.465	7.291	3.325	1.188	32.483	39.331	1.771.647
14-01-2022	1.857.764	8.270	3.903	1.152	36.622	39.355	1.775.755
15-01-2022	1.867.101	9.284	4.714	1.369	41.895	39.376	1.779.749
16-01-2022	1.876.610	9.454	4.791	1.692	47.076	39.394	1.784.025
17-01-2022	1.885.540	8.904	4.247	1.421	51.691	39.426	1.788.268
18-01-2022	1.893.115	7.533	3.971	1.040	54.244	39.427	1.793.274
19-01-2022	1.902.657	9.509	5.764	1.017	58.918	39.431	1.798.131
20-01-2022	1.916.522	12.500	6.714	1.745	67.512	39.456	1.803.312
21-01-2022	1.934.204	14.757	8.094	2.166	48.201	39.474	1.840.249
22-01-2022	1.949.675	14.449	8.109	2.152	53.101	39.497	1.850.742
23-01-2022	1.965.393	13.674	7.690	1.724	58.573	39.512	1.860.971
24-01-2022	1.984.190	14.780	8.076	2.011	66.738	39.535	1.871.528
25-01-2022	2.001.346	14.291	8.485	1.547	67.018	39.543	1.888.382
26-01-2022	2.020.082	18.446	12.007	1.683	68.142	39.547	1.905.981
27-01-2022	2.045.874	24.037	14.209	3.311	76.778	39.594	1.923.031

Nota explicativa: para esta tabla, el cálculo de casos confirmados activos y casos confirmados recuperados corresponde a la información disponible en la fecha en que se reportan en el Informe Diario. Los casos confirmados, ya sean acumulados, nuevos, activos o recuperados incluyen a los casos confirmados desde el 10-02-2021 por antígeno y a los acumulados con sospecha de reinfección.

1 Persona que cumple con definición de caso según normativa vigente, que cuenta con test de PCR o antígeno positivo en las últimas 24 hrs, según fecha de resultado informada por laboratorio. Incluye casos con sospecha de reinfección, y es independiente de la fecha de notificación o síntomas señalada en EpiVigila.

2 El cálculo de casos activos excluye a quienes hayan fallecido, independientemente de la causa de muerte.

3 Corresponde a casos clasificados con causa de muerte U07.1 (caso confirmado con resultado positivo de la prueba), según estadísticas del DEIS.

4 Para el cálculo estimado de confirmados recuperados se substraen a los casos confirmados acumulados, los casos activos confirmados y los casos fallecidos, independientemente de su causa de muerte.

4. Curva de casos activos y recuperados según fecha de inicio de síntomas

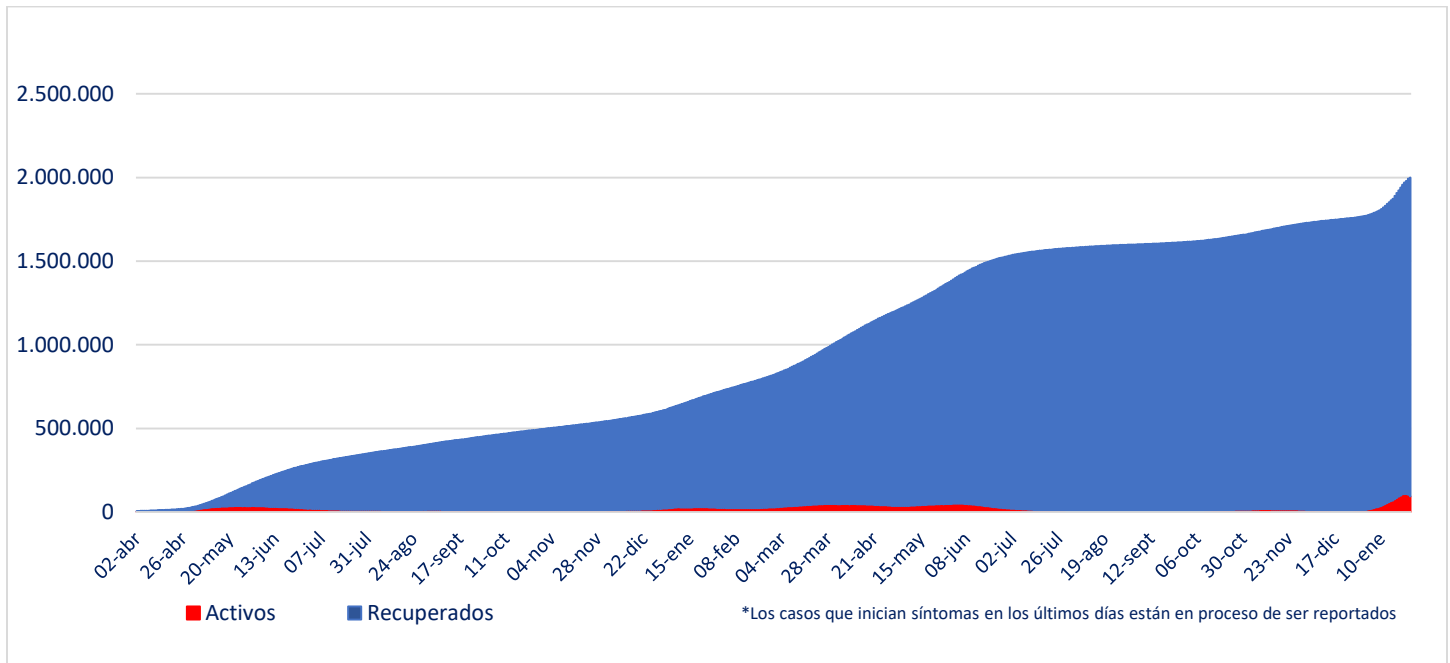

Fuente: Sistema de Notificación EPIVIGILA. Depto. de Epidemiología, DIPLAS MINSAL

Nota explicativa: para construir esta curva, se realiza el cálculo de casos activos y recuperados a partir del último día disponible de información, actualizando la curva completa hacia atrás. El número de fallecidos no aparece en este gráfico.

5. Evolución de nuevos casos confirmados por 100 mil habitantes (media móvil 7 días)

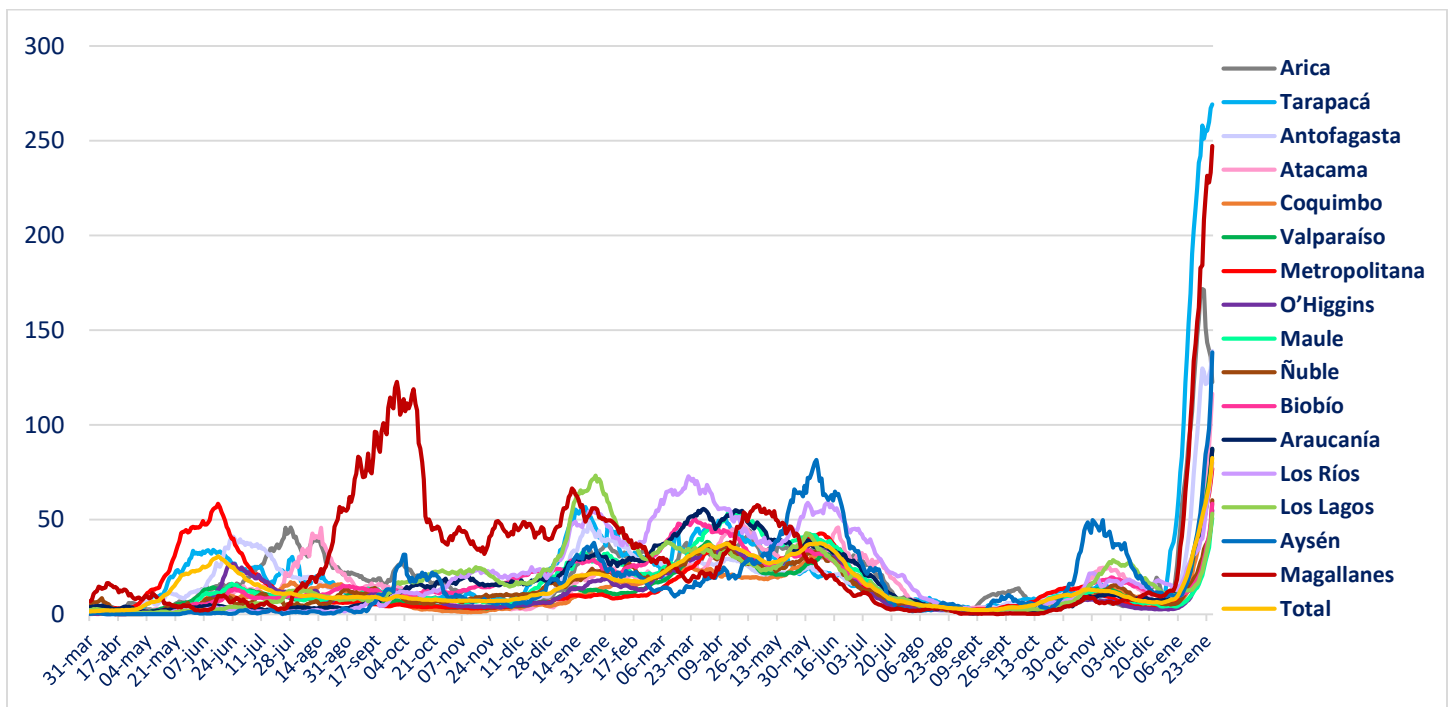

II. Casos probables

1. Casos probables por región

Región	Casos probables acumulados	Casos activos probables ¹
Arica Parinacota	3.447	0
Tarapacá	10.405	2
Antofagasta	6.835	3
Atacama	1.745	0
Coquimbo	9.376	2
Valparaíso	50.209	3
Metropolitana	161.729	25
O'Higgins	14.832	2
Maule	10.657	2
Ñuble	10.202	1
Biobío	35.978	2
Araucanía	11.320	2
De los Ríos	6.042	0
De los Lagos	16.335	0
Aysén	1.798	0
Magallanes	3.295	0
Desconocida	0	0
Total	354.205	44

Datos provisorios y en proceso de validación. Algunas actualizaciones podrían verse reflejadas solamente en el recuento acumulado.
 1 La definición vigente de caso probable corresponde a la contenida en el ordinario B51 N° 269 de la Subsecretaría de Salud Pública.

2. Casos probables acumulados y activos informados por fecha

Fecha	Casos probables acumulados	Casos activos probables ¹
14-12-2021	354.182	30
15-12-2021	354.083	32
16-12-2021	353.989	39
17-12-2021	353.891	38
18-12-2021	353.763	37
19-12-2021	353.765	35
20-12-2021	353.672	37
21-12-2021	353.479	38
22-12-2021	353.469	34
23-12-2021	353.452	31
24-12-2021	353.436	27
25-12-2021	353.413	28
26-12-2021	353.404	24
27-12-2021	353.395	27
28-12-2021	353.391	29
29-12-2021	353.377	32
30-12-2021	353.297	26
31-12-2021	353.261	29
01-01-2022	353.221	25
02-01-2022	353.197	24
03-01-2022	353.178	25
04-01-2022	353.169	23
05-01-2022	353.132	23
06-01-2022	353.076	28
07-01-2022	353.015	33
08-01-2022	352.885	28
09-01-2022	352.818	33
10-01-2022	352.753	42
11-01-2022	352.693	39
12-01-2022	352.599	36
13-01-2022	352.476	41
14-01-2022	352.335	40
15-01-2022	352.175	38
16-01-2022	352.006	38
17-01-2022	352.006	33
18-01-2022	351.725	56
19-01-2022	351.521	48
20-01-2022	351.521	44
21-01-2022	351.521	23
22-01-2022	354.184	30
23-01-2022	354.189	32
24-01-2022	354.180	26
25-01-2022	354.179	28
26-01-2022	354.204	51
27-01-2022	354.205	44

Datos provisorios y en proceso de validación. Algunas actualizaciones podrían verse reflejadas solamente en el recuento acumulado.
¹ La definición vigente de caso probable corresponde a la contenida en el ordinario B51 N° 269 de la Subsecretaría de Salud Pública.
www.gob.cl/coronavirus

III. Pacientes Fallecidos

1. Pacientes fallecidos por grupo etario

Tramos de edad	# pacientes	% total	% agrupado
≤ 39 años	1.097	2,77%	2,77%
40 a 49 años	1.657	4,18%	4,18%
50 a 59 años	4.352	10,99%	10,99%
60 a 69 años	8.038	20,30%	20,30%
70 a 79 años	10.772	27,21%	61,75%
80 a 89 años	9.824	24,81%	
≥90 años	3.854	9,73%	
Total	39.594	100%	100%

2. Fallecidos según fecha de defunción, de acuerdo a criterios DEIS

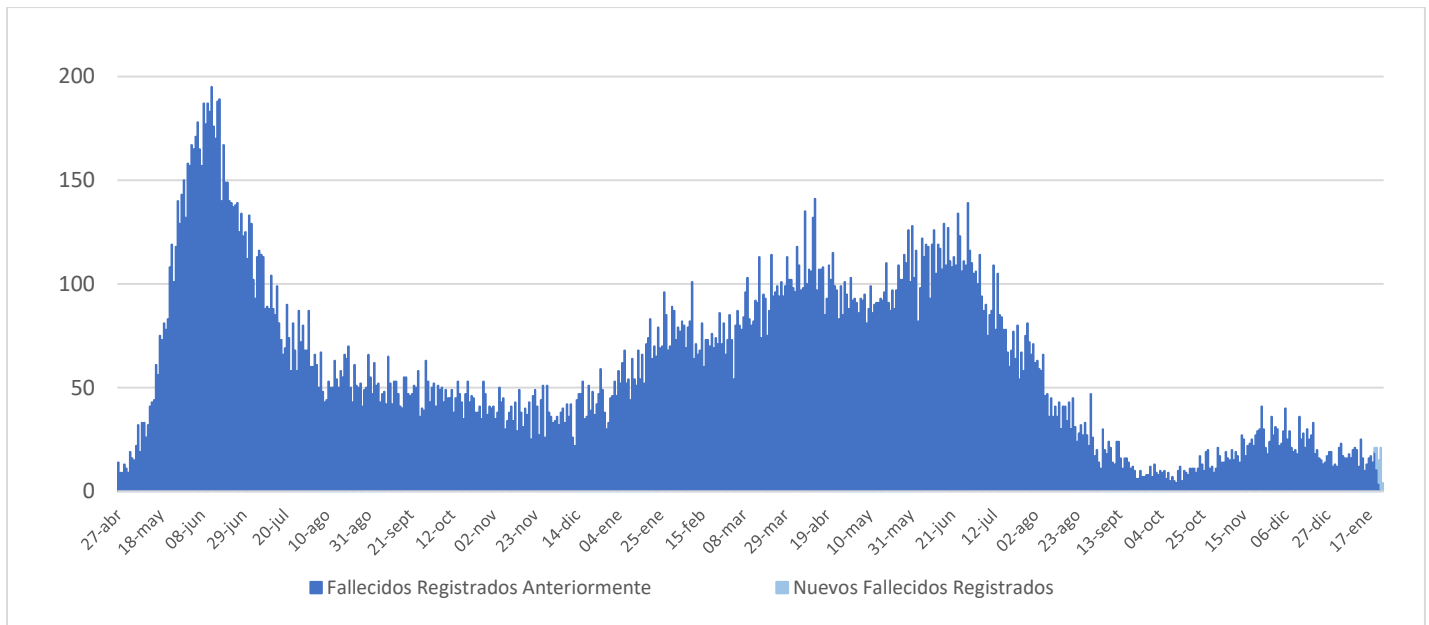

IV. Capacidad Hospitalaria

1. Sistema Integrado Covid 19, camas de unidades de cuidados intensivos (UCI)

Total de camas críticas	2.119	Camas críticas disponibles	294	Camas críticas ocupados	1.825
-------------------------	-------	----------------------------	-----	-------------------------	-------

2. Hospitalización en unidades de cuidados intensivos (UCI) de pacientes Covid 19

Región	# pacientes	% total
Arica	2	0,47%
Tarapacá	13	3,07%
Antofagasta	22	5,20%
Atacama	2	0,47%
Coquimbo	11	2,60%
Valparaíso	31	7,33%
Santiago	200	47,28%
O'Higgins	8	1,89%
Maule	16	3,78%
Ñuble	8	1,89%
Biobío	52	12,29%
Araucanía	21	4,96%
Los Ríos	5	1,18%
Los Lagos	23	5,44%
Aysén	2	0,47%
Magallanes	7	1,65%
Total	423	100%

Tipo de ventilación	# pacientes	% total
En ventilación mecánica	314	74,23%
Sin ventilación mecánica	109	25,77%
Total	423	100%

* Pacientes reportados durante el día anterior de forma agregada, UGCC

* Pacientes reportados durante el día anterior de forma agregada, UGCC

3. Hospitalización diaria en unidades de cuidados intensivos (UCI)

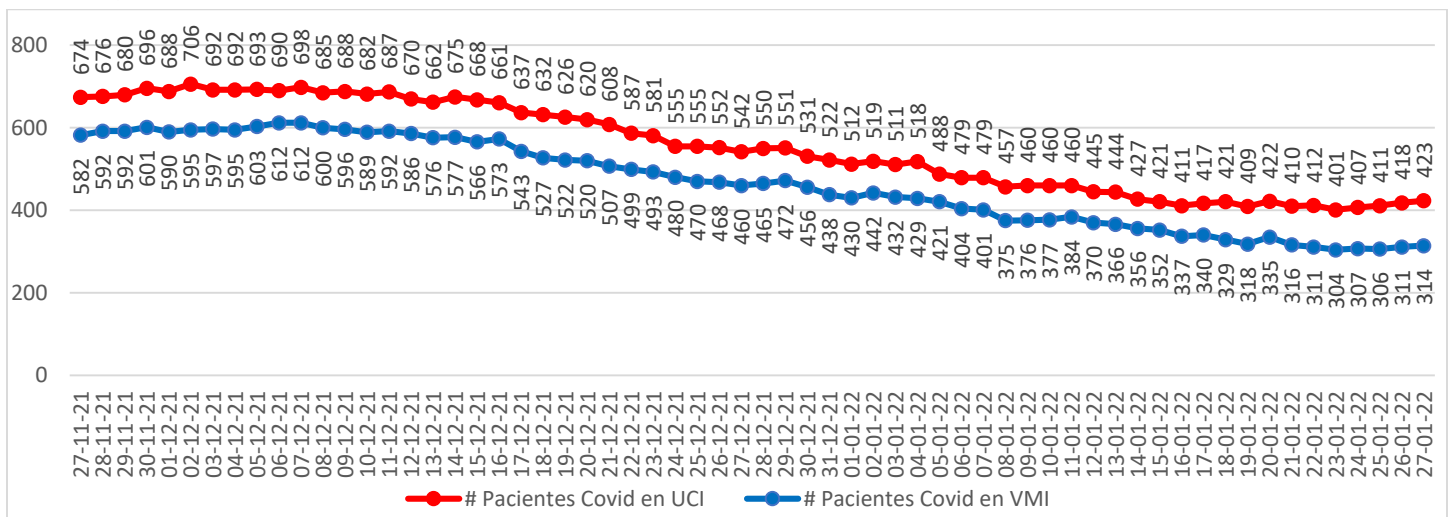

* Pacientes reportados durante el día anterior de forma agregada, UGCC

Nota explicativa: De acuerdo al manual de registro de gestión de camas en la red integrada público-privada 2021, aprobado en Resolución Exenta 244 de 22 de febrero de 2021, a partir del 23 de febrero, se comienza a reportar el N° de pacientes COVID-19 hospitalizados en UCI informados de forma agregada por los establecimientos en la plataforma UGCC, ya que los datos individualizados (Registro clínicos de los pacientes) requieren un mayor esfuerzo por parte de los establecimientos al momento de reportar y esto puede generar un atraso de notificación en la plataforma UGCC.

4. Evolución de camas UCI habilitadas y ocupadas – País

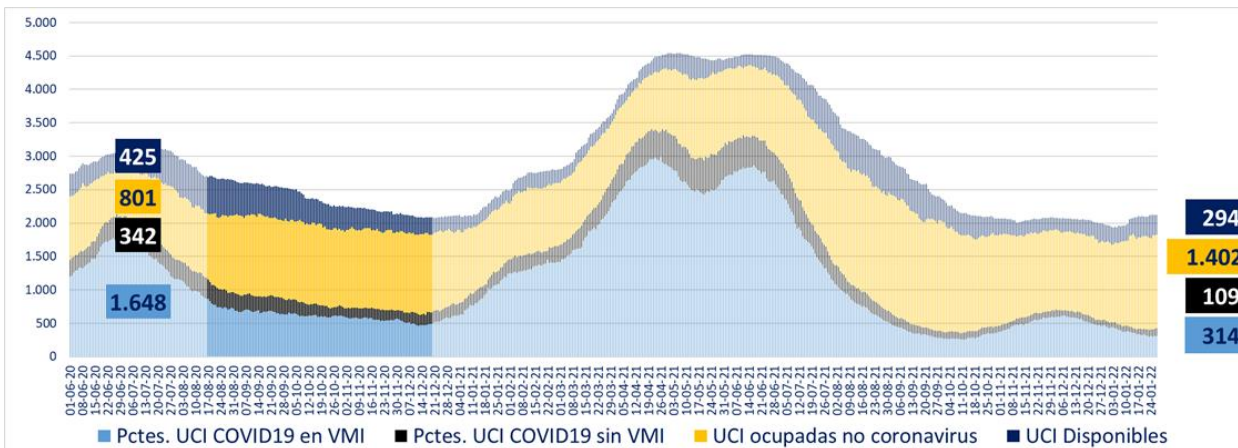

* A partir del 23 de febrero de 2021 se reportan los datos informados de forma agregada, UGCC

5. Evolución de camas UCI habilitadas y ocupadas – R. Metropolitana

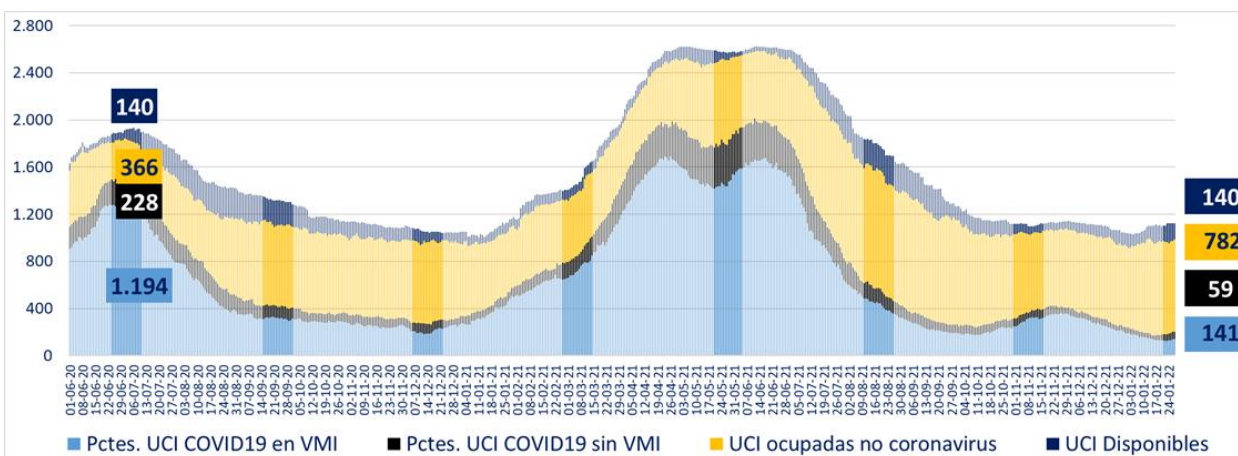

* A partir del 23 de febrero de 2021 se reportan los datos informados de forma agregada, UGCC

6. Evolución de camas UCI habilitadas y ocupadas – Regiones

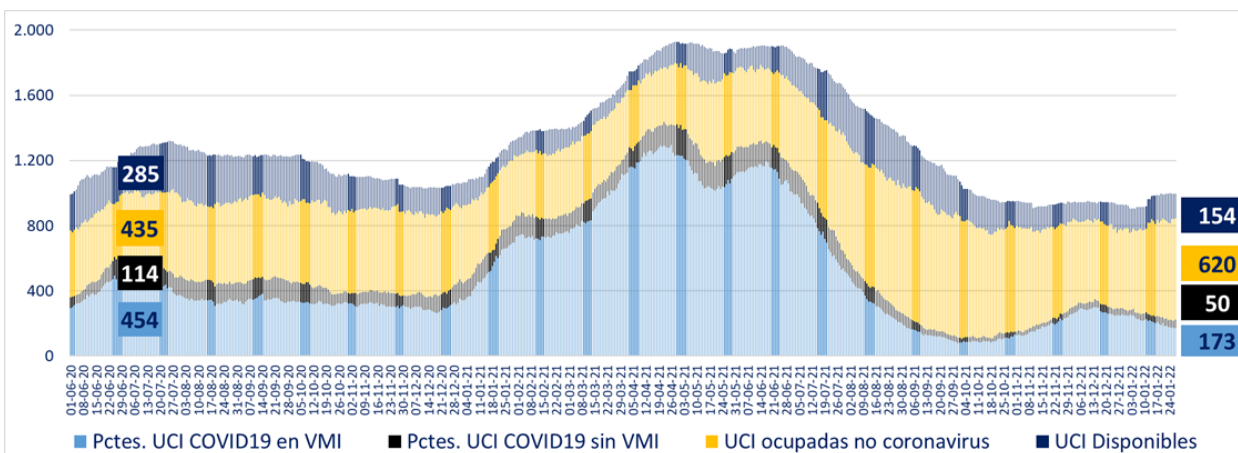

* A partir del 23 de febrero de 2021 se reportan los datos informados de forma agregada, UGCC

7. Número pacientes Covid-19 en Unidades de Cuidado Intensivo (UCI) por tramos de edad

Tramos de edad	# pacientes	% total
≤ 39 años	43	10,51%
40 a 49 años	32	7,82%
50 a 59 años	76	18,58%
60 a 69 años	123	30,07%
≥ 70 años	135	33,01%
Total	409	100%

* Pacientes reportados durante el día anterior de forma individualizada, UGCC

8. Evolución de pacientes Covid-19 en Unidades de Cuidado Intensivo (UCI) por tramos de edad

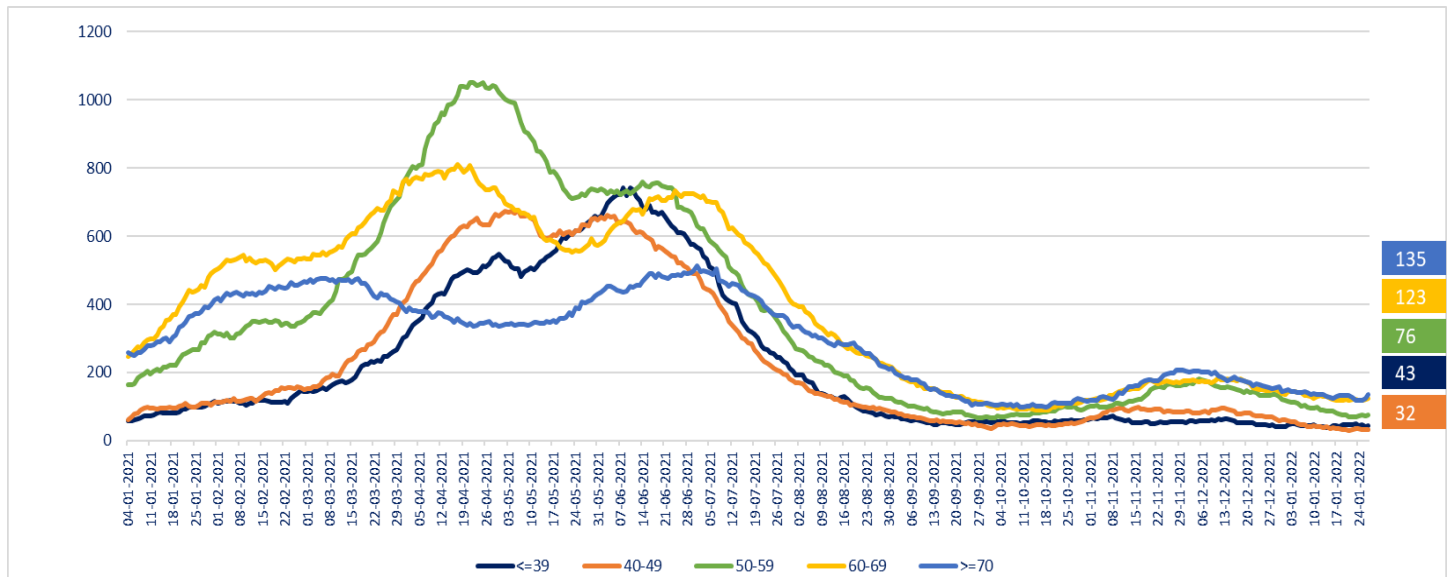

* Pacientes reportados durante el día anterior de forma individualizada, UGCC

Nota explicativa: De acuerdo al manual de registro de gestión de camas en la red integrada público-privada 2021, aprobado en Resolución Exenta 244 de 22 de febrero de 2021, a partir del 23 de febrero, se comienza a reportar el N° de pacientes COVID-19 hospitalizados en UCI informados de forma agregada por los establecimientos en la plataforma UGCC, ya que los datos individualizados (Registro clínicos de los pacientes) requieren un mayor esfuerzo por parte de los establecimientos al momento de reportar y esto puede generar un atraso de notificación en la plataforma UGCC.

9. Hospitalización de pacientes Covid19 en sistema integrado

Fecha	Camas básicas	Camas media	UTI	UCI	Total
16-12-2021	229	474	305	661	1.669
17-12-2021	212	476	297	637	1.622
18-12-2021	240	462	288	632	1.622
19-12-2021	203	428	289	626	1.546
20-12-2021	206	424	301	620	1.551
21-12-2021	212	458	274	608	1.552
22-12-2021	206	450	305	587	1.548
23-12-2021	200	420	284	581	1.485
24-12-2021	210	411	296	555	1.472
25-12-2021	194	385	297	555	1.431
26-12-2021	190	373	255	552	1.370
27-12-2021	181	391	254	542	1.368
28-12-2021	212	398	275	550	1.435
29-12-2021	192	438	268	551	1.449
30-12-2021	182	423	268	531	1.404
31-12-2021	187	404	267	522	1.380
01-01-2022	191	389	256	512	1.348
02-01-2022	169	347	240	519	1.275
03-01-2022	167	371	249	511	1.298
04-01-2022	163	389	246	518	1.316
05-01-2022	161	384	260	488	1.293
06-01-2022	185	394	247	479	1.305
07-01-2022	171	392	255	479	1.297
08-01-2022	186	383	254	457	1.280
09-01-2022	193	334	246	460	1.233
10-01-2022	200	345	243	460	1.248
11-01-2022	183	405	248	460	1.296
12-01-2022	181	374	262	445	1.262
13-01-2022	192	365	250	444	1.251
14-01-2022	194	403	240	427	1.264
15-01-2022	220	411	239	421	1.291
16-01-2022	215	382	246	411	1.254
17-01-2022	220	438	259	417	1.334
18-01-2022	214	449	253	421	1.337
19-01-2022	241	462	253	409	1.365
20-01-2022	273	493	242	422	1.430
21-01-2022	284	507	249	410	1.450
22-01-2022	302	510	245	412	1.469
23-01-2022	294	530	254	401	1.479
24-01-2022	306	533	275	407	1.521
25-01-2022	352	635	284	411	1.682
26-01-2022	379	644	312	418	1.753
27-01-2022	442	704	331	423	1.900

* Pacientes reportados durante el día anterior de forma agregada, UGCC

10. Evolución semanal de egresos hospitalarios pacientes Covid19

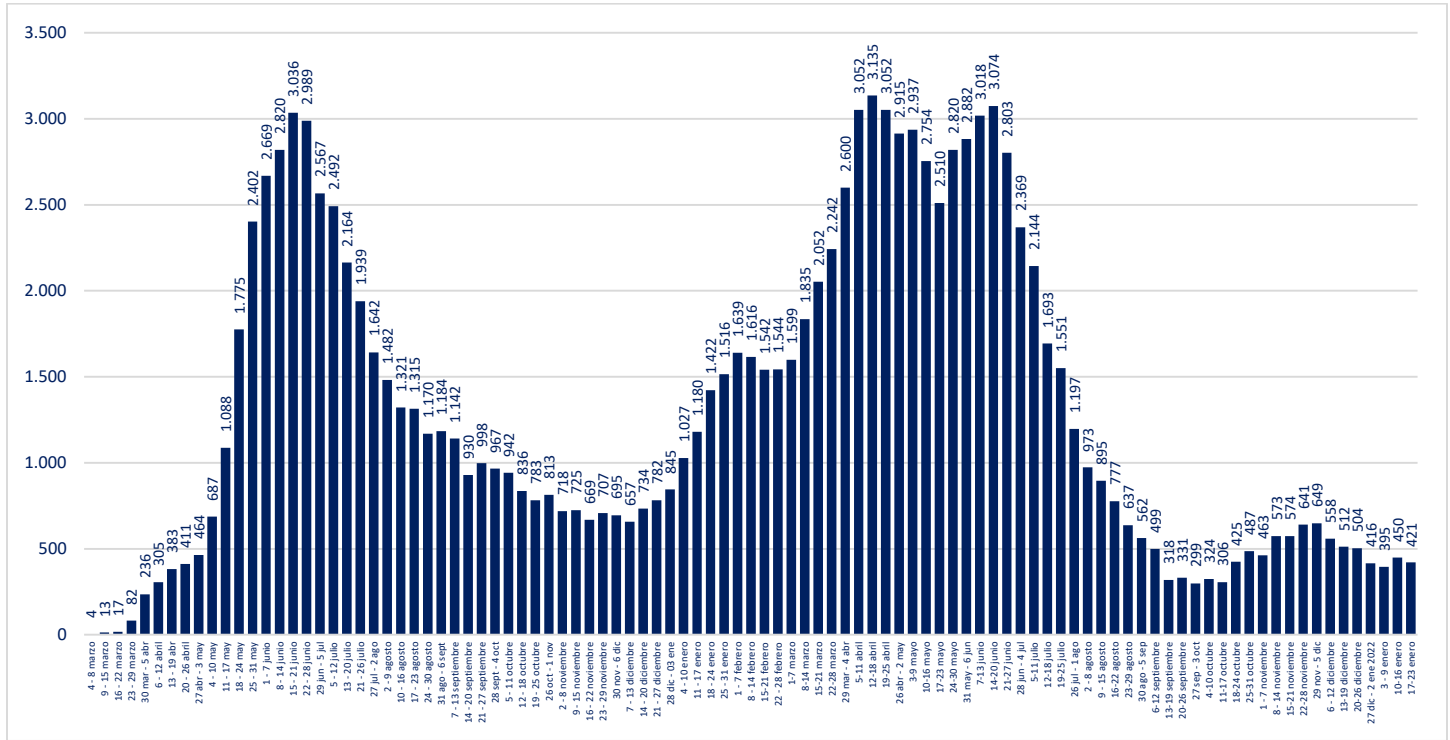

* Pacientes reportados de forma individualizada, UGCC

V. Exámenes

1. Exámenes para la detección de SARS CoV-2

	# exámenes realizados	% total	# exámenes informados últimas 24 hrs
Test de PCR	27.638.173	93,91%	92.604
Test de Antígeno	1.791.868	6,09%	21.459
Total	29.430.041	100%	114.063

2. Exámenes PCR informados por tipo de establecimiento

	# exámenes PCR realizados	% total	# exámenes PCR informados últimas 24 hrs
Instituto de Salud Pública	314.589	1,14%	606
Hospitales públicos	12.026.353	43,51%	42.791
Privados	15.299.523	55,35%	49.207
Total	27.640.465	100%	92.604

3. Datos de exámenes PCR informados según laboratorios por región en las últimas 24 hrs.

Región ¹	# exámenes PCR informados	# nuevos casos PCR positivos ²	Positividad PCR día ³	Positividad última semana
Arica y Parinacota	568	133	23,42%	21,50%
Tarapacá	2.680	735	27,43%	25,68%
Antofagasta	5.415	1.423	26,28%	22,93%
Atacama	2.202	254	11,53%	10,77%
Coquimbo	2.755	750	27,22%	21,61%
Valparaíso	7.910	1.769	22,36%	18,08%
Metropolitana	35.396	6.748	19,06%	14,75%
O'Higgins	3.177	714	22,47%	14,35%
Maule	4.236	507	11,97%	9,57%
Ñuble	2.553	362	14,18%	10,55%
Biobío	10.148	1.420	13,99%	10,56%
Araucanía	5.142	905	17,60%	13,94%
Los Ríos	2.486	322	12,95%	12,05%
Los Lagos	5.262	633	12,03%	9,24%
Aysén	731	187	25,58%	14,89%
Magallanes	1.943	567	29,18%	23,90%
Desconocida	0	0	-	-
Total	92.604	17.429	18,82%	15,12%

¹ Región según toma la muestra.

² Persona que cumple con definición de caso según normativa vigente, que cuenta con test de PCR positivo en las últimas 24 hrs, según fecha de resultado informada por laboratorio. Incluye casos con sospecha de reinfección, y es independiente de la fecha de notificación o síntomas señalada en Epivigila.

Datos provisionarios y en proceso de validación. Algunas actualizaciones podrían verse reflejadas solamente en el recuento acumulado.

³ Positividad PCR día = nuevos casos PCR positivos /# exámenes PCR día.

4. Datos de exámenes de antígeno según región, informados el 25 de enero

Región	# exámenes antígeno informados
Arica y Parinacota	950
Tarapacá	827
Antofagasta	514
Atacama	697
Coquimbo	791
Valparaíso	2.123
Metropolitana	6.481
O'Higgins	1.396
Maule	1.493
Ñuble	1.591
Biobío	1.347
Araucanía	1.294
Los Ríos	504
Los Lagos	812
Aysén	221
Magallanes	418
Desconocida	0
Total	21.459

5. Exámenes PCR informados según día, acumulados y número de laboratorios que reportan

Fecha	# exámenes PCR informados	# total de exámenes PCR	# laboratorios que reporta	# nuevos casos PCR positivos ¹	Positividad PCR día ²	Casos totales PCR positivos acumulados	Positividad PCR total
14-12-2021	35.990	25.035.641	131	752	2,09%	1.692.713	6,76%
15-12-2021	42.590	25.078.231	177	735	1,73%	1.693.445	6,75%
16-12-2021	62.255	25.140.486	177	1.237	1,99%	1.694.679	6,74%
17-12-2021	62.432	25.202.918	177	1.185	1,90%	1.695.861	6,73%
18-12-2021	59.698	25.262.616	177	1.192	2,00%	1.697.051	6,72%
19-12-2021	52.176	25.314.792	174	996	1,91%	1.698.043	6,71%
20-12-2021	50.694	25.365.486	155	909	1,79%	1.698.949	6,70%
21-12-2021	31.166	25.396.652	126	663	2,13%	1.699.611	6,69%
22-12-2021	39.099	25.435.751	172	658	1,68%	1.700.265	6,68%
23-12-2021	61.714	25.497.465	179	1.237	2,00%	1.701.496	6,67%
24-12-2021	52.318	25.549.783	175	1.147	2,19%	1.702.638	6,66%
25-12-2021	50.811	25.600.594	172	1.245	2,45%	1.703.879	6,66%
26-12-2021	49.918	25.650.512	171	1.065	2,13%	1.704.943	6,65%
27-12-2021	23.525	25.674.037	121	614	2,61%	1.705.557	6,64%
28-12-2021	19.941	25.693.978	125	555	2,78%	1.706.112	6,64%
29-12-2021	43.354	25.737.332	173	958	2,21%	1.707.067	6,63%
30-12-2021	60.999	25.798.331	180	1.525	2,50%	1.708.593	6,62%
31-12-2021	53.869	25.852.200	178	1.536	2,85%	1.710.125	6,62%
01-01-2022	56.248	25.908.448	177	1.589	2,82%	1.711.714	6,61%
02-01-2022	54.709	25.963.157	170	1.723	3,15%	1.713.433	6,60%
03-01-2022	23.586	25.986.743	118	870	3,69%	1.714.302	6,60%
04-01-2022	21.305	26.008.048	122	810	3,80%	1.715.113	6,59%
05-01-2022	43.127	26.051.175	172	1.380	3,20%	1.716.492	6,59%
06-01-2022	64.928	26.116.103	176	2.493	3,84%	1.718.983	6,58%
07-01-2022	65.627	26.181.730	172	3.119	4,75%	1.722.095	6,58%
08-01-2022	68.709	26.250.439	179	3.645	5,30%	1.725.732	6,57%
09-01-2022	67.461	26.317.900	180	3.399	5,04%	1.729.118	6,57%
10-01-2022	61.135	26.379.035	164	3.423	5,60%	1.732.542	6,57%
11-01-2022	44.821	26.423.856	134	3.245	7,24%	1.735.790	6,57%
12-01-2022	48.237	26.472.093	176	3.513	7,28%	1.739.305	6,57%
13-01-2022	85.223	26.557.316	183	5.883	6,90%	1.745.176	6,57%
14-01-2022	78.612	26.635.928	184	6.753	8,59%	1.751.984	6,58%
15-01-2022	83.103	26.719.031	183	7.547	9,08%	1.759.611	6,59%
16-01-2022	84.944	26.803.975	181	7.571	8,91%	1.767.276	6,59%
17-01-2022	79.160	26.883.135	158	7.431	9,39%	1.774.768	6,60%
18-01-2022	52.327	26.935.462	135	5.988	11,44%	1.780.826	6,61%
19-01-2022	56.477	26.991.939	172	6.833	12,10%	1.787.720	6,62%
20-01-2022	83.651	27.075.590	171	9.779	11,69%	1.798.900	6,64%
21-01-2022	88.654	27.164.244	182	11.439	12,90%	1.813.298	6,68%
22-01-2022	81.134	27.245.378	170	10.781	13,29%	1.825.130	6,70%
23-01-2022	77.883	27.323.261	164	10.600	13,61%	1.837.805	6,73%
24-01-2022	83.095	27.406.356	156	11.349	13,66%	1.853.207	6,76%
25-01-2022	69.891	27.476.247	134	11.055	15,82%	1.867.158	6,80%
26-01-2022	71.614	27.547.861	166	12.752	17,81%	1.880.221	6,83%
27-01-2022	92.604	27.640.465	180	17.429	18,82%	1.899.446	6,87%

1 Persona que cumple con definición de caso según normativa vigente, que cuenta con test de PCR en las últimas 24 hrs, según fecha de resultado informada por laboratorio. Incluye casos con sospecha de reinfección, y es independiente de la fecha de notificación o síntomas señalada en EpiVigila. Datos provisorios y en proceso de validación. Algunas actualizaciones podrían verse reflejadas solamente en el recuento acumulado.

2 Positividad PCR día= nuevos casos PCR positivos / # exámenes PCR día. Positividad total= casos PCR positivos totales/ total de exámenes PCR. Reportado por Epidemiología MINSAL.

6. Porcentaje y media móvil (siete días) de positividad de exámenes PCR

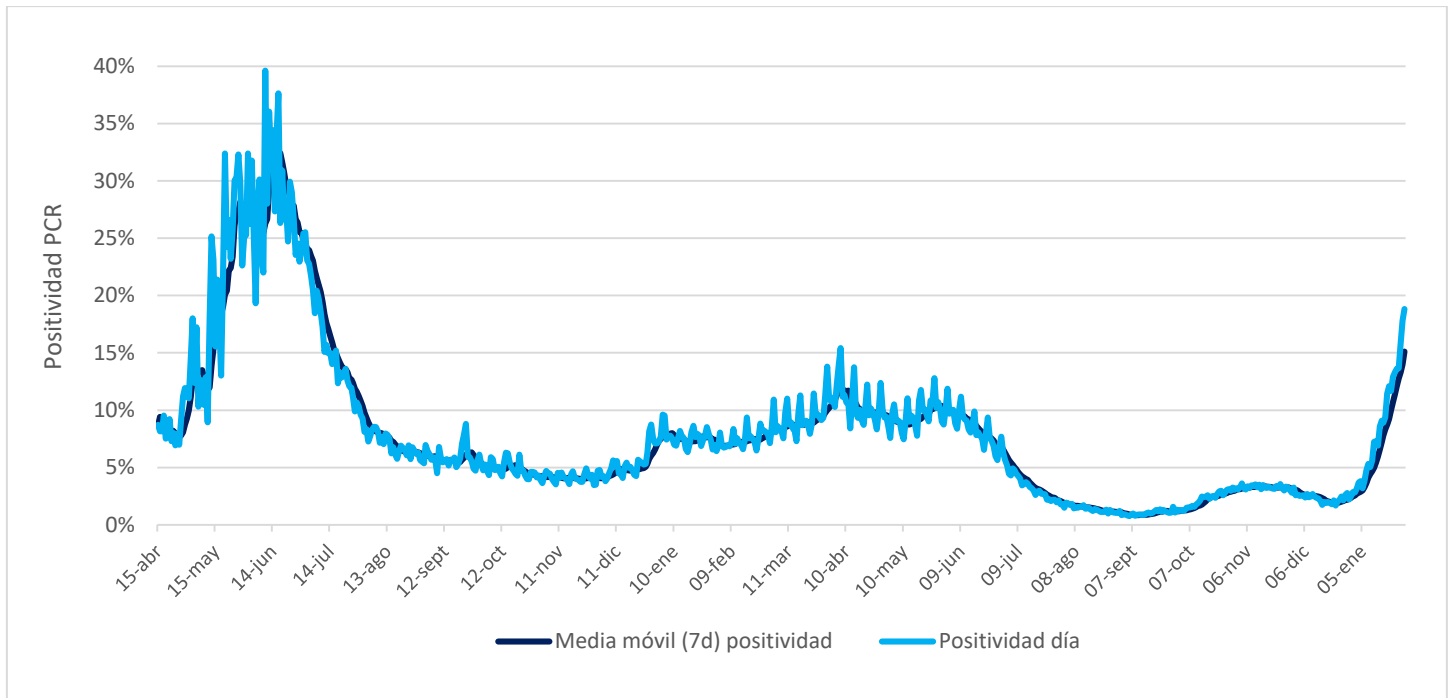

VI. Residencias sanitarias

1. Datos de residencias sanitarias informadas por región

Región	N° de Residencias Habilitadas	N° de Camas Totales	N° de Usuarios en Residencia	N° de Camas Disponibles	FOR
Arica y Parinacota	2	249	87	112	44%
Tarapacá	7	455	325	93	73%
Antofagasta	4	193	127	13	90%
Atacama	1	30	26	4	87%
Coquimbo	1	95	57	19	72%
Valparaíso	1	277	96	102	47%
Metropolitana	6	1.189	433	309	57%
O'Higgins	3	87	67	9	86%
Maule	4	291	140	37	79%
Ñuble	3	88	42	7	86%
Biobío	5	505	397	24	93%
Araucanía	2	174	75	31	71%
Los Ríos	1	120	45	63	40%
Los Lagos	2	120	68	20	77%
Aysén	1	25	12	6	67%
Magallanes	2	41	29	7	79%
Totales de RS	45	3.939	2.026	856	68%
Otros Dispositivos	3	750	488	298	60%
Total	48	4.689	2.514	1.154	66%

- **N° de Residencias Habilitadas:** Número de dispositivos u hoteles habilitados.
- **N° de Camas Totales:** Número total de camas contratadas.
- **N° de Usuarios en Residencia:** Número de personas hospedadas en este día.
- **N° de Camas Disponibles:** Número total de camas disponibles para recibir usuarios. *(En este número se descuentan las camas que se consideran inhabilitadas por aseo, mantención, pieza compartida o para uso de staff de persona de turno)*
- **FOR:** factor de ocupación real, equivale a la ocupación, pero considerando el número de camas inhabilitadas
***FOR = camas ocupadas / (camas totales - camas inhabilitadas) ***