

# REPORTE

## *DIARIO*

27 de marzo de 2022



**#CuidémonosEntreTodos**

# I. Casos confirmados de COVID-19

## 1. Casos confirmados acumulados a nivel nacional

Región	Casos confirmados acumulados	Fallecidos confirmados totales <sup>1</sup>	Fallecidos sospechosos probables u otros totales <sup>2</sup>	Fallecidos totales	Casos confirmados recuperados <sup>3</sup>	Casos confirmados por antígeno	Casos con sospecha de reinfección
Arica Parinacota	54.668	665	140	805	53.483	11.226	480
Tarapacá	78.769	962	118	1.080	77.410	9.461	312
Antofagasta	120.410	1.455	281	1.736	117.854	9.565	550
Atacama	64.212	455	113	568	62.933	15.201	240
Coquimbo	122.281	1.340	286	1.626	119.192	18.231	408
Valparaíso	295.459	4.261	1.198	5.459	287.115	55.646	891
Metropolitana	1.317.177	21.834	6.028	27.862	1.279.755	183.881	8.808
O'Higgins	145.386	1.899	557	2.456	141.399	30.165	467
Maule	232.289	2.300	496	2.796	226.577	58.492	692
Ñuble	96.999	868	189	1.057	94.627	22.870	369
Biobío	342.660	3.463	671	4.134	333.765	53.903	1.172
Araucanía	210.724	1.930	568	2.498	206.366	33.572	936
De los Ríos	104.075	954	224	1.178	101.969	20.263	486
De los Lagos	190.411	1.893	364	2.257	186.443	23.258	794
Aysén	24.345	147	26	173	23.831	7.130	653
Magallanes	50.186	591	103	694	49.017	4.828	912
Desconocida	43	0	2	2	42	0	0
<b>Total</b>	<b>3.450.094</b>	<b>45.017</b>	<b>11.364</b>	<b>56.381</b>	<b>3.361.778</b>	<b>557.692</b>	<b>18.170</b>

## 2. Casos nuevos a nivel nacional

Región	Casos nuevos totales <sup>4</sup>	Casos nuevos con síntomas	Casos nuevos sin síntomas	Casos nuevos reportados por laboratorio <sup>5</sup>	Casos nuevos confirmados por antígeno	Casos activos confirmados <sup>6</sup>	Tasa de incidencia activos <sup>7</sup>
Arica Parinacota	114	44	69	1	83	353	137,0
Tarapacá	56	33	13	10	18	272	68,6
Antofagasta	118	45	46	27	35	820	115,6
Atacama	113	50	42	21	47	744	234,0
Coquimbo	353	173	119	61	125	1.506	175,4
Valparaíso	672	381	85	206	254	3.348	167,8
Metropolitana	2.115	1.178	283	654	517	11.485	138,2
O'Higgins	306	193	87	26	144	1.735	171,9
Maule	546	352	135	59	206	2.960	256,7
Ñuble	238	163	36	39	98	1.311	253,6
Biobío	850	444	146	260	289	4.715	281,3
Araucanía	415	278	60	77	104	1.941	189,6
De los Ríos	167	80	32	55	77	911	222,4
De los Lagos	285	145	64	76	68	1.633	180,9
Aysén	55	26	28	1	30	325	300,8
Magallanes	77	55	4	18	20	421	232,4
Desconocida	0	0	0	0	0	0	0,0
<b>Total</b>	<b>6.480</b>	<b>3.640</b>	<b>1.249</b>	<b>1.591</b>	<b>2.115</b>	<b>34.480</b>	<b>173,9</b>

Información Epivigila, Epidemiología y DEIS MINSAL. Datos provisorios y en proceso de validación. Algunas actualizaciones podrían verse reflejadas solamente en el recuento acumulado. Las definiciones de caso confirmado, probable, con sospecha de reinfección y de los periodos de aislamiento corresponden a las contenidas en el ordinario B51 N° 269 de la Subsecretaría de Salud Pública. Los casos confirmados, ya sean acumulados, nuevos, activos o recuperados incluyen a los casos confirmados desde el 10-02-2021 por antígeno y a los acumulados con sospecha de reinfección.

1 Casos clasificados con causa de muerte CIE-10 U07.1 (caso confirmado con resultado positivo de la prueba), según estadísticas del DEIS.

2 Casos clasificados con causa de muerte CIE-10 U07.2 (caso sospechoso, probable o diagnosticado clínica y epidemiológicamente, sin prueba positiva confirmada por laboratorio), según estadísticas del DEIS.

3 Para el cálculo estimado de confirmados recuperados se sustrae a los casos confirmados acumulados, los casos activos confirmados y los casos fallecidos, independientemente de su causa de muerte.

4 Persona que cumple con definición de caso según normativa vigente, que cuenta con test de PCR o antígeno positivo en las últimas 24 hrs, según fecha de resultado informada por laboratorio. Incluye casos con sospecha de reinfección, y es independiente de la fecha de notificación o síntomas señalada en Epivigila.

5 Casos que, teniendo un test de PCR positivo, no están ingresados aún en la plataforma de vigilancia epidemiológica (Epivigila).

6 El cálculo de casos activos excluye a quienes hayan fallecido, independientemente de la causa de muerte.

7 Tasa de incidencia activos = (casos activos confirmados / población) \* 100.000. Población INE 2022, según proyección poblacional Censo 2017.

### 3. Casos confirmados totales, casos activos y fallecidos

Fecha	Casos totales acumulados	Casos nuevos totales <sup>1</sup>	Casos nuevos con síntomas	Casos nuevos sin síntomas	Casos activos <sup>2</sup>	Fallecidos <sup>3</sup>	Casos confirmados recuperados <sup>4</sup>
11-02-2022	2.545.819	38.446	21.042	5.074	130.416	40.370	2.368.052
12-02-2022	2.582.934	35.841	20.419	5.027	131.410	40.464	2.404.031
13-02-2022	2.621.427	35.038	19.947	4.613	139.623	40.558	2.434.174
14-02-2022	2.652.713	28.076	15.812	3.034	144.410	40.666	2.460.529
15-02-2022	2.677.692	22.845	14.506	2.048	128.120	40.698	2.501.759
16-02-2022	2.709.854	30.971	19.531	3.303	119.451	40.735	2.542.538
17-02-2022	2.747.552	35.789	20.466	4.671	120.060	40.936	2.579.372
18-02-2022	2.783.458	34.117	19.920	4.353	121.611	41.067	2.613.450
19-02-2022	2.819.246	33.769	19.348	4.558	124.640	41.196	2.646.153
20-02-2022	2.851.382	30.398	17.769	4.280	129.581	41.347	2.673.145
21-02-2022	2.876.455	23.254	12.869	2.643	131.408	41.491	2.696.204
22-02-2022	2.895.931	18.380	11.517	1.697	114.795	41.526	2.732.239
23-02-2022	2.921.131	24.700	15.817	2.921	105.912	41.571	2.766.256
24-02-2022	2.953.895	30.675	17.240	4.210	106.133	41.795	2.798.492
25-02-2022	2.985.873	29.135	16.636	4.062	108.299	41.919	2.828.136
26-02-2022	3.015.630	27.739	16.216	3.797	109.416	42.070	2.856.569
27-02-2022	3.041.400	23.821	13.514	3.475	112.826	42.200	2.878.743
28-02-2022	3.061.019	18.148	10.261	1.898	112.966	42.353	2.898.013
01-03-2022	3.076.291	13.928	9.239	1.172	98.421	42.381	2.927.793
02-03-2022	3.098.110	20.400	13.074	2.418	91.717	42.411	2.956.270
03-03-2022	3.122.802	23.395	13.531	3.606	91.035	42.683	2.981.315
04-03-2022	3.147.434	23.132	13.195	3.245	90.479	42.809	3.006.337
05-03-2022	3.168.335	20.503	11.882	2.847	88.933	42.955	3.028.599
06-03-2022	3.188.448	19.353	11.174	2.832	91.410	43.077	3.046.064
07-03-2022	3.202.562	13.820	8.218	1.507	89.973	43.226	3.061.410
08-03-2022	3.214.326	10.815	7.330	970	76.783	43.260	3.086.309
09-03-2022	3.230.793	16.341	10.699	1.756	71.563	43.283	3.110.793
10-03-2022	3.249.890	18.995	11.351	2.847	71.113	43.527	3.127.206
11-03-2022	3.269.062	18.326	10.749	2.671	72.329	43.659	3.144.978
12-03-2022	3.286.476	17.371	10.281	2.547	72.270	43.785	3.162.245
13-03-2022	3.301.747	15.136	9.279	2.265	73.037	43.879	3.176.653
14-03-2022	3.313.242	10.650	6.420	1.221	71.888	44.005	3.189.132
15-03-2022	3.323.324	8.716	6.169	711	62.281	44.039	3.208.763
16-03-2022	3.336.614	12.566	8.504	1.248	58.176	44.062	3.226.118
17-03-2022	3.353.259	15.735	9.122	2.496	58.494	44.246	3.242.177
18-03-2022	3.368.704	14.525	8.505	2.386	59.220	44.339	3.256.747
19-03-2022	3.381.681	12.357	7.148	2.075	58.084	44.440	3.270.710
20-03-2022	3.392.978	10.472	6.172	1.771	57.864	44.518	3.282.094
21-03-2022	3.401.145	7.555	4.273	994	55.103	44.616	3.292.876
22-03-2022	3.406.540	5.045	3.567	487	44.089	44.627	3.309.269
23-03-2022	3.415.989	8.025	1.773	191	39.367	44.640	3.323.405
24-03-2022	3.426.147	9.414	5.470	1.652	37.204	44.790	3.335.499
25-03-2022	3.434.908	8.247	4.821	1.405	35.824	44.864	3.345.516
26-03-2022	3.443.018	7.448	4.312	1.261	34.538	44.940	3.354.766
27-03-2022	3.450.094	6.480	3.640	1.249	34.480	45.017	3.361.778

Nota explicativa: para esta tabla, el cálculo de casos confirmados activos y casos confirmados recuperados corresponde a la información disponible en la fecha en que se reportan en el Informe Diario. Los casos confirmados, ya sean acumulados, nuevos, activos o recuperados incluyen a los casos confirmados desde el 10-02-2021 por antígeno y a los acumulados con sospecha de reinfección.

1 Persona que cumple con definición de caso según normativa vigente, que cuenta con test de PCR o antígeno positivo en las últimas 24 hrs, según fecha de resultado informada por laboratorio. Incluye casos con sospecha de reinfección, y es independiente de la fecha de notificación o síntomas señalada en Epivigila.

2 El cálculo de casos activos excluye a quienes hayan fallecido, independientemente de la causa de muerte.

3 Corresponde a casos clasificados con causa de muerte U07.1 (caso confirmado con resultado positivo de la prueba), según estadísticas del DEIS.

4 Para el cálculo estimado de confirmados recuperados se substraen a los casos confirmados acumulados, los casos activos confirmados y los casos fallecidos, independientemente de su causa de muerte.

#### 4. Curva de casos activos y recuperados según fecha de inicio de síntomas

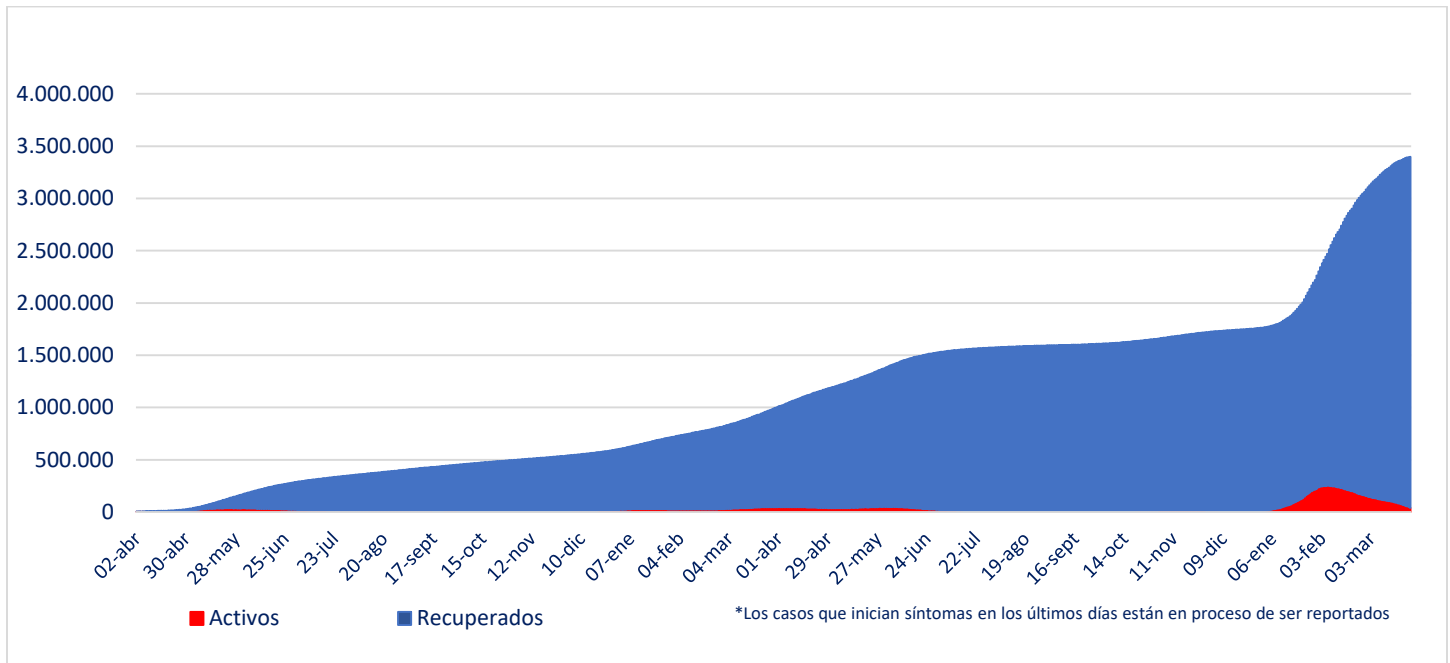

Fuente: Sistema de Notificación EPIVIGILA. Depto. de Epidemiología, DIPLAS MINSAL

Nota explicativa: para construir esta curva, se realiza el cálculo de casos activos y recuperados a partir del último día disponible de información, actualizando la curva completa hacia atrás. El número de fallecidos no aparece en este gráfico.

#### 5. Evolución de nuevos casos confirmados por 100 mil habitantes (media móvil 7 días)

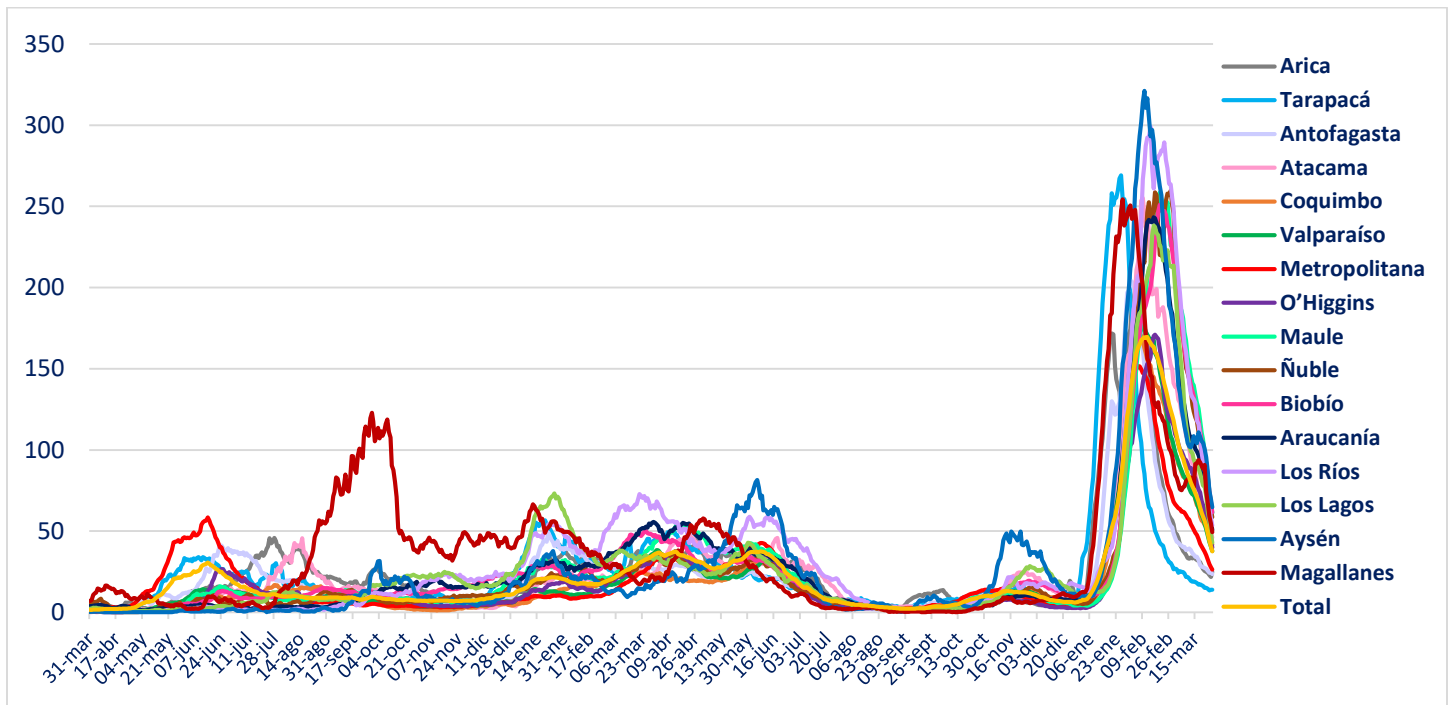

## II. Casos probables

### 1. Casos probables por región

Región	Casos probables acumulados	Casos activos probables <sup>1</sup>
Arica Parinacota	3.442	0
Tarapacá	10.394	1
Antofagasta	6.822	1
Atacama	1.745	1
Coquimbo	9.384	0
Valparaíso	50.199	2
Metropolitana	161.555	12
O'Higgins	14.803	1
Maule	10.641	0
Ñuble	10.176	0
Biobío	35.958	1
Araucanía	11.319	2
De los Ríos	6.035	0
De los Lagos	16.329	2
Aysén	1.786	0
Magallanes	3.296	0
Desconocida	0	0
<b>Total</b>	<b>353.884</b>	<b>23</b>

Datos provisorios y en proceso de validación. Algunas actualizaciones podrían verse reflejadas solamente en el recuento acumulado.  
 1 La definición vigente de caso probable corresponde a la contenida en el ordinario B51 N° 269 de la Subsecretaría de Salud Pública.

## 2. Casos probables acumulados y activos informados por fecha

Fecha	Casos probables acumulados	Casos activos probables <sup>1</sup>
11-02-2022	354.225	49
12-02-2022	354.229	40
13-02-2022	354.230	41
14-02-2022	354.229	41
15-02-2022	354.221	35
16-02-2022	354.092	33
17-02-2022	354.098	46
18-02-2022	354.107	37
19-02-2022	354.096	34
20-02-2022	354.098	40
21-02-2022	354.099	42
22-02-2022	354.096	29
23-02-2022	354.087	30
24-02-2022	354.091	24
25-02-2022	354.088	22
26-02-2022	354.085	22
27-02-2022	354.087	25
28-02-2022	354.096	30
01-03-2022	354.106	30
02-03-2022	354.110	33
03-03-2022	354.105	27
04-03-2022	354.099	32
05-03-2022	354.100	26
06-03-2022	354.098	24
07-03-2022	354.102	23
08-03-2022	354.102	23
09-03-2022	354.096	22
10-03-2022	354.095	21
11-03-2022	353.848	22
12-03-2022	353.853	23
13-03-2022	353.849	28
14-03-2022	353.853	29
15-03-2022	353.855	28
16-03-2022	353.860	32
17-03-2022	353.881	39
18-03-2022	353.882	36
19-03-2022	353.880	33
20-03-2022	353.888	40
21-03-2022	353.888	27
22-03-2022	353.895	28
23-03-2022	353.892	22
24-03-2022	353.887	23
25-03-2022	353.892	30
26-03-2022	353.888	21
27-03-2022	353.884	23

Datos provisorios y en proceso de validación. Algunas actualizaciones podrían verse reflejadas solamente en el recuento acumulado.  
 1 La definición vigente de caso probable corresponde a la contenida en el ordinario B51 N° 269 de la Subsecretaría de Salud Pública.  
[www.gob.cl/coronavirus](http://www.gob.cl/coronavirus)

### III. Pacientes Fallecidos

#### 1. Pacientes fallecidos por grupo etario

Tramos de edad	Fallecidos confirmados U07.1 <sup>1</sup>	% total	% agrupado	Fallecidos sospechosos, probables u otros U07.2 <sup>2</sup>	% total	% agrupado	Fallecidos totales	% total	% agrupado
≤ 39 años	1.192	2,65%	2,65%	378	3,33%	3,33%	1.570	2,78%	2,78%
40 a 49 años	1.790	3,98%	3,98%	470	4,14%	4,14%	2.260	4,01%	4,01%
50 a 59 años	4.659	10,35%	10,35%	1.096	9,64%	9,64%	5.755	10,21%	10,21%
60 a 69 años	8.707	19,34%	19,34%	1.935	17,03%	17,03%	10.642	18,88%	18,88%
70 a 79 años	12.055	26,78%	63,68%	2.888	25,41%	65,87%	14.943	26,50%	64,12%
80 a 89 años	11.721	26,04%		3.103	27,31%		14.824	26,29%	
≥90 años	4.893	10,87%		1.494	13,15%		6.387	11,33%	
<b>Total</b>	<b>45.017</b>	<b>100%</b>	<b>100%</b>	<b>11.364</b>	<b>100%</b>	<b>100%</b>	<b>56.381</b>	<b>100%</b>	<b>100%</b>

1 Código CIE-10 U07.1 COVID-19, virus identificado:  
Caso confirmado con resultado positivo de la prueba.

2 Código CIE-10 U07.2 COVID-19, virus no identificado:  
Diagnosticado clínica y epidemiológicamente con COVID-19  
Caso probable de COVID-19  
Caso sospechoso de COVID-19

#### 2. Fallecidos según fecha de defunción, de acuerdo a criterios DEIS

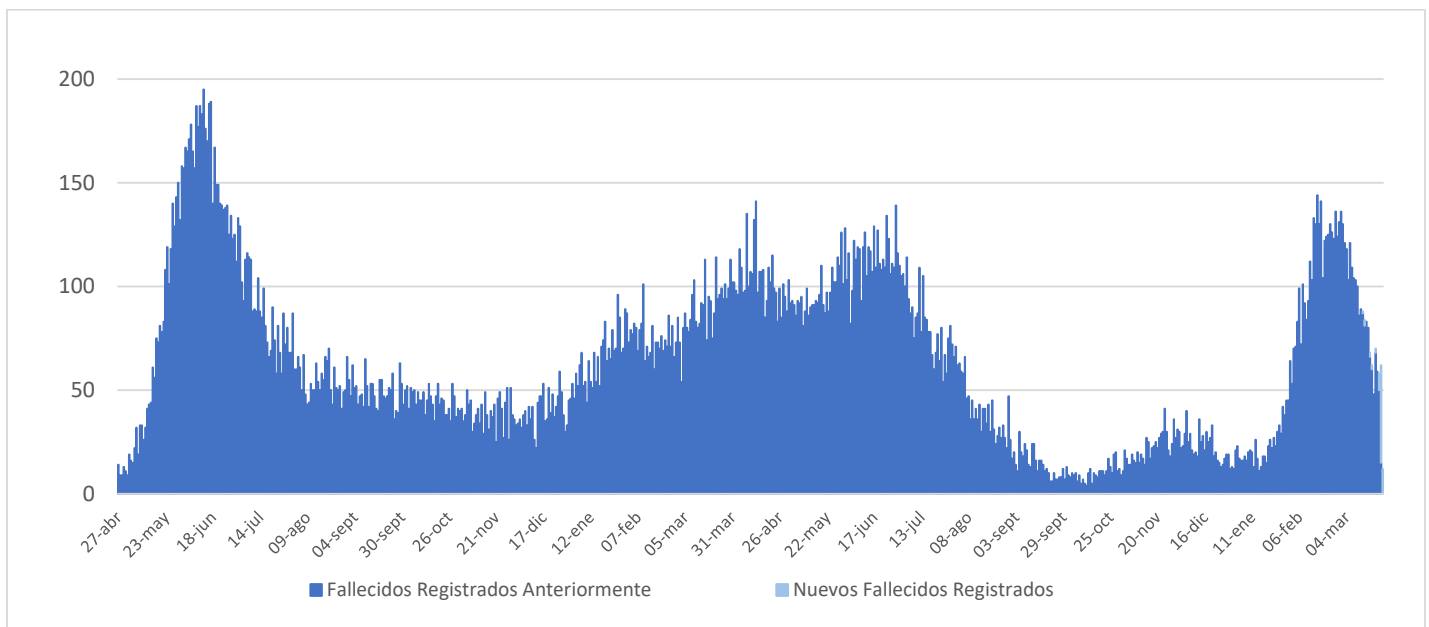

## IV. Capacidad Hospitalaria

### 1. Sistema Integrado Covid 19, camas de unidades de cuidados intensivos (UCI)

Total de camas críticas	2.411	Camas críticas disponibles	349	Camas críticas ocupados	2.062
-------------------------	-------	----------------------------	-----	-------------------------	-------

### 2. Hospitalización en unidades de cuidados intensivos (UCI) de pacientes Covid 19

Región	# pacientes	% total
Arica	3	0,45%
Tarapacá	10	1,49%
Antofagasta	23	3,43%
Atacama	8	1,19%
Coquimbo	18	2,69%
Valparaíso	65	9,70%
Santiago	314	46,87%
O'Higgins	26	3,88%
Maule	48	7,16%
Ñuble	15	2,24%
Biobío	61	9,10%
Araucanía	32	4,78%
Los Ríos	7	1,04%
Los Lagos	32	4,78%
Aysén	2	0,30%
Magallanes	6	0,90%
<b>Total</b>	<b>670</b>	<b>100%</b>

Tipo de ventilación	# pacientes	% total
En ventilación mecánica	521	77,76%
Sin ventilación mecánica	149	22,24%
<b>Total</b>	<b>670</b>	<b>100%</b>

\* Pacientes reportados durante el día anterior de forma agregada, UGCC

\* Pacientes reportados durante el día anterior de forma agregada, UGCC

### 3. Hospitalización diaria en unidades de cuidados intensivos (UCI)

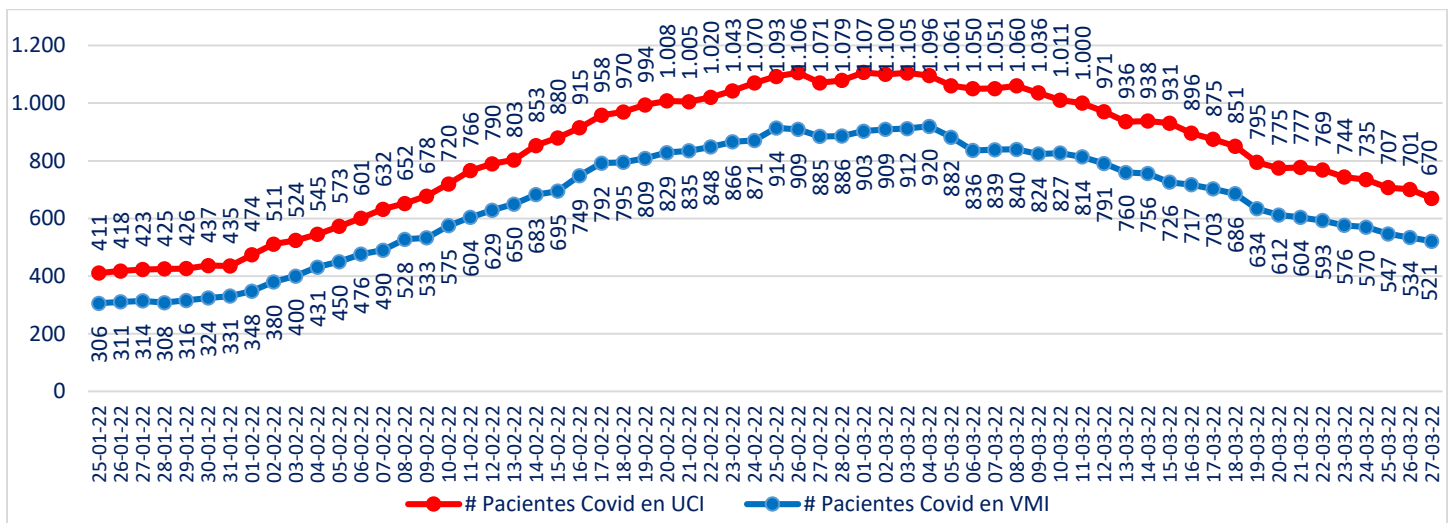

\* Pacientes reportados durante el día anterior de forma agregada, UGCC

Nota explicativa: De acuerdo al manual de registro de gestión de camas en la red integrada público-privada 2021, aprobado en Resolución Exenta 244 de 22 de febrero de 2021, a partir del 23 de febrero, se comienza a reportar el N° de pacientes COVID-19 hospitalizados en UCI informados de forma agregada por los establecimientos en la plataforma UGCC, ya que los datos individualizados (Registro clínicos de los pacientes) requieren un mayor esfuerzo por parte de los establecimientos al momento de reportar y esto puede generar un atraso de notificación en la plataforma UGCC.



#### 4. Evolución de camas UCI habilitadas y ocupadas – País

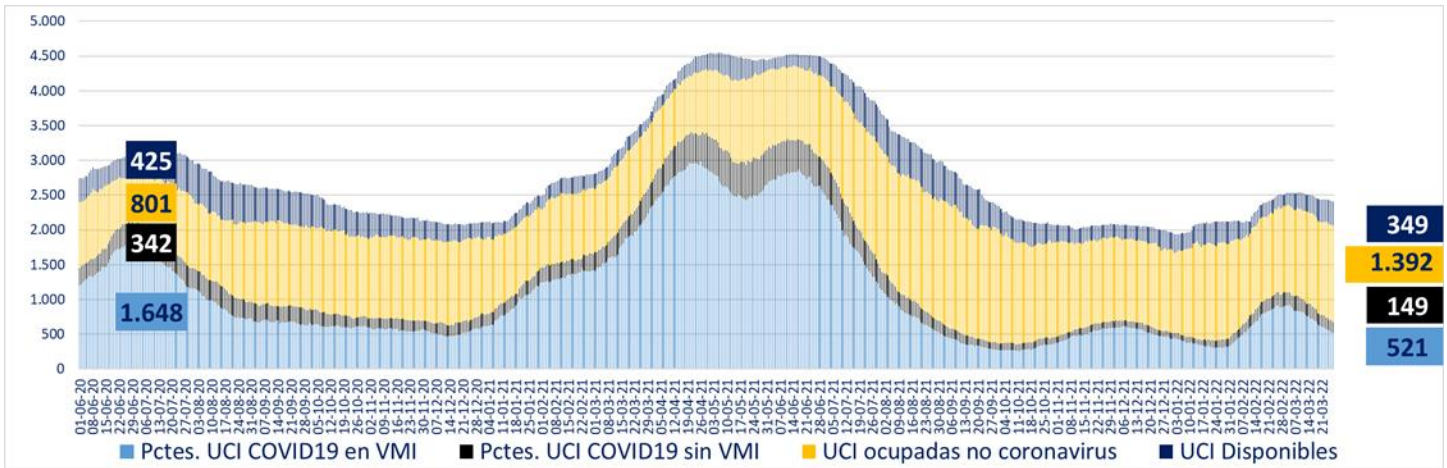

\* A partir del 23 de febrero de 2021 se reportan los datos informados de forma agregada, UGCC

#### 5. Evolución de camas UCI habilitadas y ocupadas – R. Metropolitana

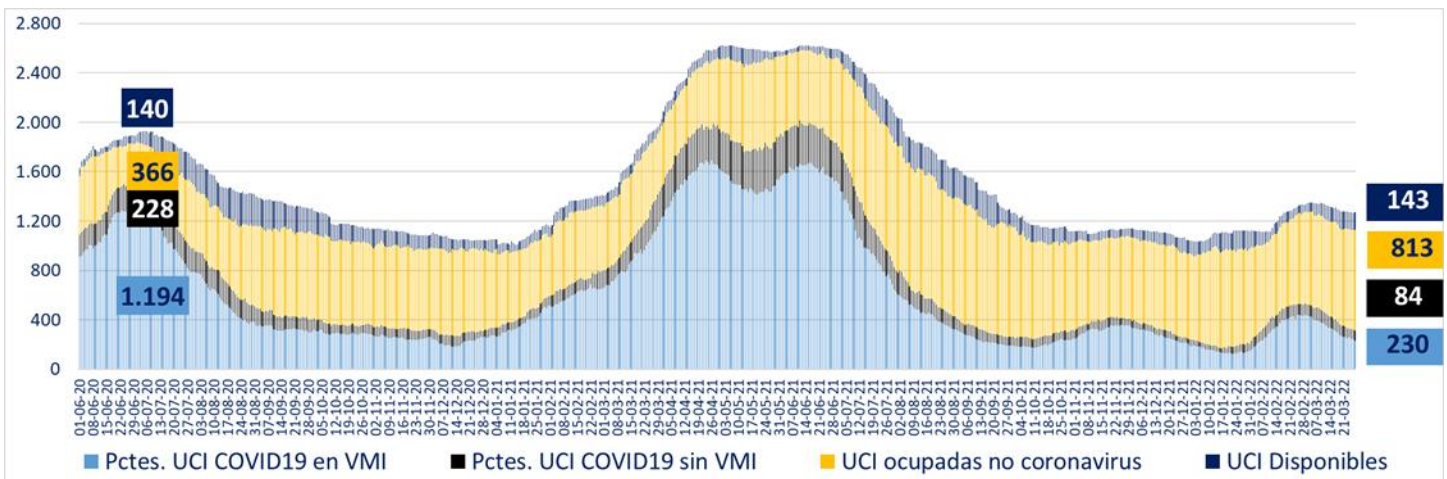

\* A partir del 23 de febrero de 2021 se reportan los datos informados de forma agregada, UGCC

#### 6. Evolución de camas UCI habilitadas y ocupadas – Regiones

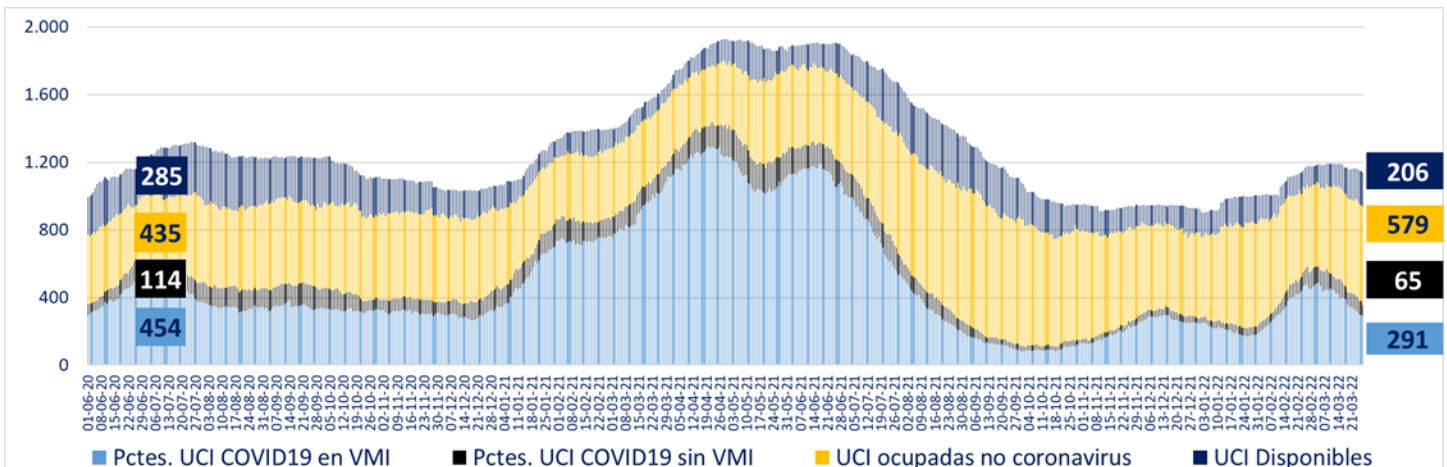

\* A partir del 23 de febrero de 2021 se reportan los datos informados de forma agregada, UGCC

## 7. Número pacientes Covid-19 en Unidades de Cuidado Intensivo (UCI) por tramos de edad

Tramos de edad	# pacientes	% total
≤ 39 años	34	5,03%
40 a 49 años	40	5,92%
50 a 59 años	103	15,24%
60 a 69 años	232	34,32%
≥ 70 años	267	39,50%
<b>Total</b>	<b>676</b>	<b>100%</b>

\* Pacientes reportados durante el día anterior de forma individualizada, UGCC

## 8. Evolución de pacientes Covid-19 en Unidades de Cuidado Intensivo (UCI) por tramos de edad

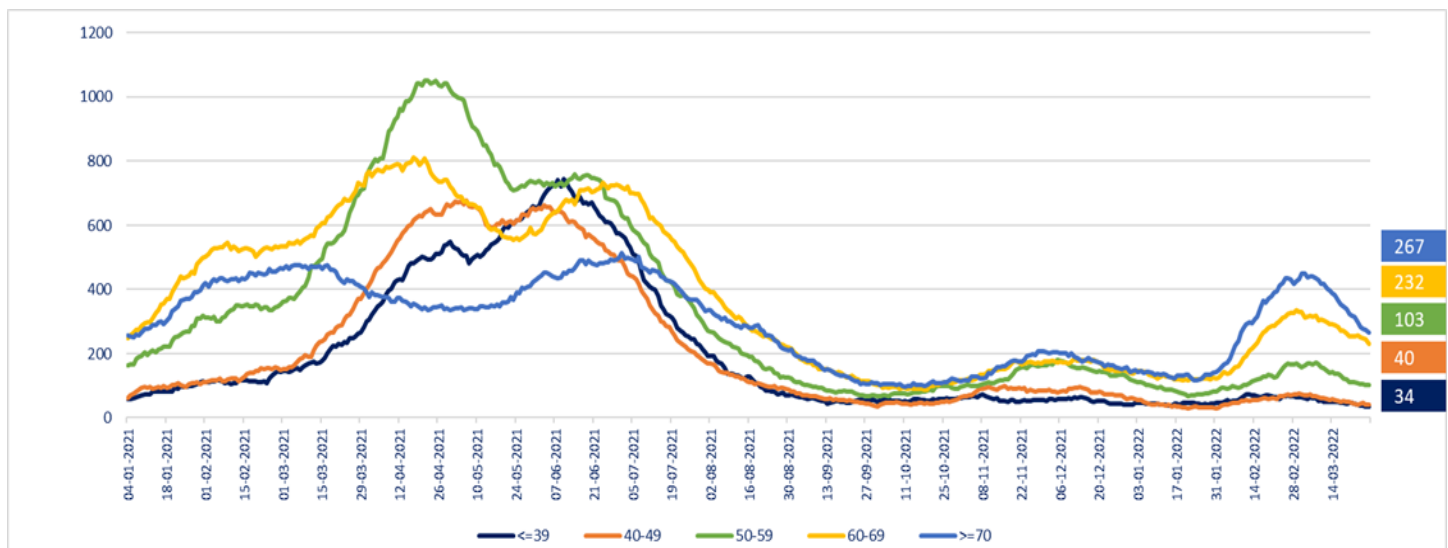

\* Pacientes reportados durante el día anterior de forma individualizada, UGCC

Nota explicativa: De acuerdo al manual de registro de gestión de camas en la red integrada público-privada 2021, aprobado en Resolución Exenta 244 de 22 de febrero de 2021, a partir del 23 de febrero, se comienza a reportar el N° de pacientes COVID-19 hospitalizados en UCI informados de forma agregada por los establecimientos en la plataforma UGCC, ya que los datos individualizados (Registro clínicos de los pacientes) requieren un mayor esfuerzo por parte de los establecimientos al momento de reportar y esto puede generar un atraso de notificación en la plataforma UGCC.

## 9. Hospitalización de pacientes Covid19 en sistema integrado

Fecha	Camas básicas	Camas media	UTI	UCI	Total
12-02-2022	1.236	1.725	692	790	4.443
13-02-2022	1.104	1.626	684	803	4.217
14-02-2022	1.231	1.761	725	853	4.570
15-02-2022	1.466	1.832	743	880	4.921
16-02-2022	1.343	1.877	783	915	4.918
17-02-2022	1.404	1.897	751	958	5.010
18-02-2022	1.410	1.905	723	970	5.008
19-02-2022	1.438	1.803	799	994	5.034
20-02-2022	1.453	1.777	810	1.008	5.048
21-02-2022	1.472	1.799	766	1.005	5.042
22-02-2022	1.535	1.845	793	1.020	5.193
23-02-2022	1.589	1.874	776	1.043	5.282
24-02-2022	1.514	2.061	744	1.070	5.389
25-02-2022	1.532	1.826	743	1.093	5.194
26-02-2022	1.496	1.893	749	1.106	5.244
27-02-2022	1.405	1.795	748	1.071	5.019
28-02-2022	1.461	1.856	738	1.079	5.134
01-03-2022	1.484	1.968	734	1.107	5.293
02-03-2022	1.494	1.926	713	1.100	5.233
03-03-2022	1.396	1.850	714	1.105	5.065
04-03-2022	1.387	1.816	719	1.096	5.018
05-03-2022	1.356	1.740	695	1.061	4.852
06-03-2022	1.263	1.599	679	1.050	4.591
07-03-2022	1.250	1.583	666	1.051	4.550
08-03-2022	1.213	1.698	683	1.060	4.654
09-03-2022	1.167	1.664	677	1.036	4.544
10-03-2022	1.095	1.486	675	1.011	4.267
11-03-2022	1.043	1.457	626	1.000	4.126
12-03-2022	1.049	1.494	619	971	4.133
13-03-2022	947	1.484	585	936	3.952
14-03-2022	953	1.313	573	938	3.777
15-03-2022	952	1.414	582	931	3.879
16-03-2022	928	1.368	581	896	3.773
17-03-2022	1.114	1.313	579	875	3.881
18-03-2022	850	1.282	567	851	3.550
19-03-2022	839	1.200	574	795	3.408
20-03-2022	806	1.125	553	775	3.259
21-03-2022	746	1.097	529	777	3.149
22-03-2022	763	1.096	512	744	3.115
24-03-2022	683	1.098	530	735	3.046
25-03-2022	664	1.046	499	707	2.916
26-03-2022	652	958	466	701	2.777
27-03-2022	618	881	488	670	2.657

\* Pacientes reportados durante el día anterior de forma agregada, UGCC

# 10. Evolución semanal de egresos hospitalarios pacientes Covid19

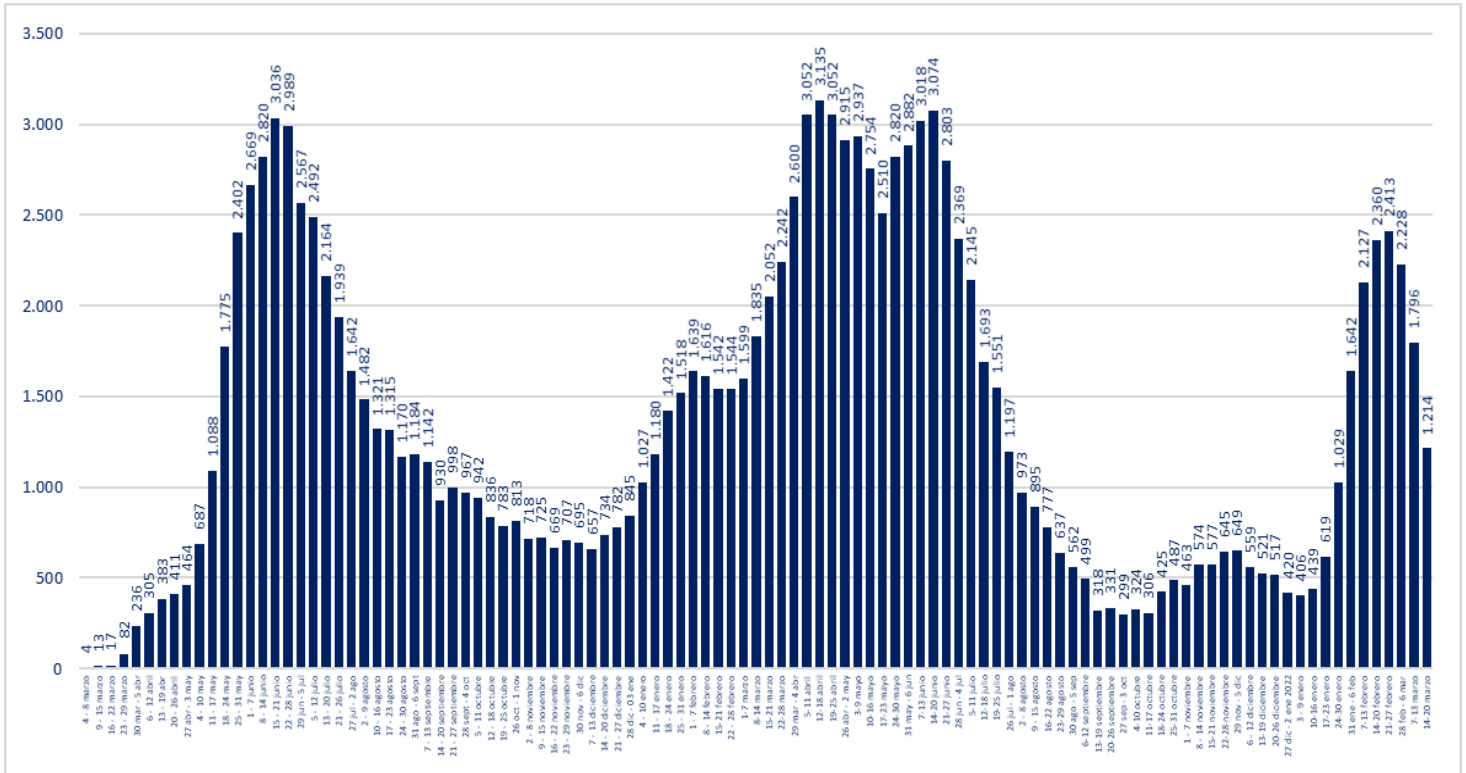

\* Pacientes reportados de forma individualizada, UGCC

## V. Exámenes

### 1. Exámenes para la detección de SARS CoV-2

	# exámenes realizados	% total	# exámenes informados últimas 24 hrs
Test de PCR	32.029.765	90,85%	55.969
Test de Antígeno	3.227.733	9,15%	24.364
<b>Total</b>	<b>35.257.498</b>	<b>100%</b>	<b>80.333</b>

### 2. Exámenes PCR informados por tipo de establecimiento

	# exámenes PCR realizados	% total	# exámenes PCR informados últimas 24 hrs
Instituto de Salud Pública	326.302	1,02%	179
Hospitales públicos	13.897.038	43,39%	24.108
Privados	17.806.425	55,59%	31.682
<b>Total</b>	<b>32.029.765</b>	<b>100%</b>	<b>55.969</b>

### 3. Datos de exámenes PCR informados según laboratorios por región en las últimas 24 hrs.

Región <sup>1</sup>	# exámenes PCR informados	# nuevos casos PCR positivos <sup>2</sup>	Positividad PCR día <sup>3</sup>	Positividad última semana
Arica y Parinacota	912	31	3,40%	3,23%
Tarapacá	1.261	38	3,01%	3,01%
Antofagasta	2.341	83	3,55%	5,45%
Atacama	1.141	66	5,78%	6,70%
Coquimbo	2.867	228	7,95%	10,14%
Valparaíso	4.988	418	8,38%	9,16%
Metropolitana	21.985	1.598	7,27%	7,57%
O'Higgins	1.351	162	11,99%	12,92%
Maule	3.956	340	8,59%	11,78%
Ñuble	1.387	140	10,09%	11,86%
Biobío	5.655	561	9,92%	12,26%
Araucanía	3.100	311	10,03%	12,02%
Los Ríos	1.140	90	7,89%	10,72%
Los Lagos	2.857	217	7,60%	8,98%
Aysén	307	25	8,14%	8,44%
Magallanes	721	57	7,91%	8,69%
Desconocida	0	0	-	-
<b>Total</b>	<b>55.969</b>	<b>4.365</b>	<b>7,80%</b>	<b>9,04%</b>

<sup>1</sup> Región según toma la muestra.

<sup>2</sup> Persona que cumple con definición de caso según normativa vigente, que cuenta con test de PCR positivo en las últimas 24 hrs, según fecha de resultado informada por laboratorio. Incluye casos con sospecha de reinfección, y es independiente de la fecha de notificación o síntomas señalada en Epivigila.

Datos provisorios y en proceso de validación. Algunas actualizaciones podrían verse reflejadas solamente en el recuento acumulado.

<sup>3</sup> Positividad PCR día = nuevos casos PCR positivos /# exámenes PCR día.

#### 4. Datos de exámenes de antígeno según región, informados el 25 de marzo

Región	# exámenes antígeno informados
Arica y Parinacota	1.975
Tarapacá	950
Antofagasta	1.393
Atacama	711
Coquimbo	1.368
Valparaíso	2.661
Metropolitana	5.026
O'Higgins	1.405
Maule	2.168
Ñuble	1.143
Biobío	2.213
Araucanía	783
Los Ríos	806
Los Lagos	1.082
Aysén	322
Magallanes	358
Desconocida	0
<b>Total</b>	<b>24.364</b>

## 5. Exámenes PCR informados según día, acumulados y número de laboratorios que reportan

Fecha	# exámenes PCR informados	# total de exámenes PCR	# laboratorios que reporta	# nuevos casos PCR positivos <sup>1</sup>	Positividad PCR día <sup>2</sup>	Casos totales PCR positivos acumulados <sup>3</sup>	Positividad PCR total
11-02-2022	105.942	29.111.490	189	27.793	26,23%	2.266.765	7,79%
12-02-2022	96.467	29.207.957	186	25.844	26,79%	2.293.923	7,85%
13-02-2022	97.147	29.305.104	186	25.772	26,53%	2.323.193	7,93%
14-02-2022	83.646	29.388.750	170	21.921	26,21%	2.348.361	7,99%
15-02-2022	62.160	29.450.910	144	17.168	27,62%	2.367.683	8,04%
16-02-2022	73.024	29.523.934	180	20.110	27,54%	2.387.364	8,09%
17-02-2022	93.899	29.617.833	194	25.471	27,13%	2.414.753	8,15%
18-02-2022	85.880	29.703.713	189	23.771	27,68%	2.440.322	8,22%
19-02-2022	84.166	29.787.879	193	23.924	28,42%	2.466.272	8,28%
20-02-2022	80.998	29.868.877	181	21.298	26,29%	2.489.313	8,33%
21-02-2022	71.699	29.940.576	163	17.679	24,66%	2.508.817	8,38%
22-02-2022	57.233	29.997.809	137	13.352	23,33%	2.523.268	8,41%
23-02-2022	58.098	30.055.907	178	14.069	24,22%	2.537.840	8,44%
24-02-2022	81.120	30.137.027	185	20.783	25,62%	2.560.723	8,50%
25-02-2022	80.987	30.218.014	183	20.014	24,71%	2.583.588	8,55%
26-02-2022	76.584	30.294.598	182	18.966	24,76%	2.604.575	8,60%
27-02-2022	75.038	30.369.636	186	16.076	21,42%	2.622.608	8,64%
28-02-2022	63.176	30.432.812	165	13.169	20,84%	2.637.257	8,67%
01-03-2022	38.582	30.471.394	134	9.345	24,22%	2.647.950	8,69%
02-03-2022	51.973	30.523.367	177	10.892	20,96%	2.660.266	8,72%
03-03-2022	71.747	30.595.114	187	15.641	21,80%	2.677.208	8,75%
04-03-2022	71.205	30.666.319	193	15.579	21,88%	2.694.298	8,79%
05-03-2022	67.740	30.734.059	189	13.485	19,91%	2.708.185	8,81%
06-03-2022	68.979	30.803.038	194	12.927	18,74%	2.721.877	8,84%
07-03-2022	55.114	30.858.152	167	9.805	17,79%	2.731.979	8,85%
08-03-2022	41.199	30.899.351	144	6.985	16,95%	2.739.916	8,87%
09-03-2022	51.632	30.950.983	189	8.634	16,72%	2.748.681	8,88%
10-03-2022	70.247	31.021.230	196	12.514	17,81%	2.756.896	8,89%
11-03-2022	68.854	31.090.084	196	12.200	17,72%	2.769.939	8,91%
12-03-2022	68.147	31.158.231	196	11.593	17,01%	2.781.574	8,93%
13-03-2022	64.698	31.222.929	191	9.864	15,25%	2.791.580	8,94%
14-03-2022	49.126	31.272.055	163	7.309	14,88%	2.799.739	8,95%
15-03-2022	35.189	31.307.244	134	5.443	15,47%	2.806.537	8,96%
16-03-2022	56.871	31.364.115	183	6.244	10,98%	2.813.480	8,97%
17-03-2022	76.275	31.440.390	195	10.714	14,05%	2.825.095	8,99%
18-03-2022	73.878	31.514.268	197	9.861	13,35%	2.835.869	9,00%
19-03-2022	66.885	31.581.153	192	8.559	12,80%	2.845.035	9,01%
20-03-2022	65.458	31.646.611	197	7.066	10,79%	2.852.894	9,01%
21-03-2022	55.223	31.701.834	176	5.597	10,14%	2.859.101	9,02%
22-03-2022	29.049	31.730.883	135	3.157	10,87%	2.862.609	9,02%
23-03-2022	45.412	31.776.295	187	4.357	9,59%	2.868.396	9,03%
24-03-2022	72.825	31.849.120	197	6.488	8,91%	2.875.591	9,03%
25-03-2022	66.672	31.915.792	194	5.590	8,38%	2.881.698	9,03%
26-03-2022	58.004	31.973.796	194	5.078	8,75%	2.887.440	9,03%
27-03-2022	55.969	32.029.765	196	4.365	7,80%	2.892.402	9,03%

1 Persona que cumple con definición de caso según normativa vigente, que cuenta con test de PCR en las últimas 24 hrs, según fecha de resultado informada por laboratorio. Incluye casos con sospecha de reinfección, y es independiente de la fecha de notificación o síntomas señalada en EpiVigila. Datos provisionarios y en proceso de validación. Algunas actualizaciones podrían verse reflejadas solamente en el recuento acumulado.

2 Positividad PCR día= nuevos casos PCR positivos / # exámenes PCR día.

Positividad total= casos PCR positivos totales/ total de exámenes PCR.

Reportado por Epidemiología MINSAL.

3 Datos provisionarios y en proceso de validación. Algunas actualizaciones podrían verse reflejadas solamente en el recuento acumulado.

## 6. Porcentaje y media móvil (siete días) de positividad de exámenes PCR

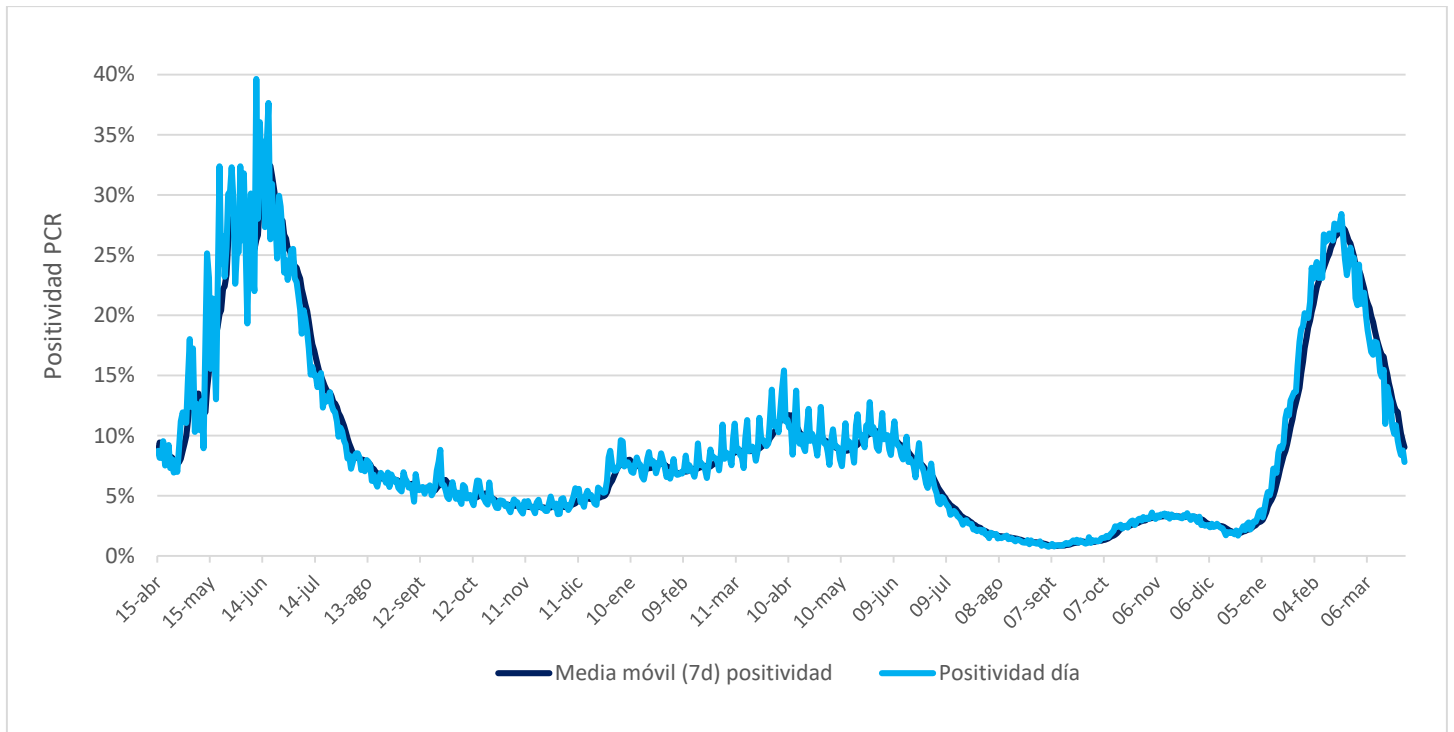



## VI. Residencias sanitarias

### 1. Datos de residencias sanitarias informadas por región

Región	N° de Residencias Habilitadas	N° de Camas Totales	N° de Usuarios en Residencia	N° de Camas Disponibles	FOR
Arica y Parinacota	1	80	31	22	58%
Tarapacá	4	263	89	123	42%
Antofagasta	2	87	48	4	92%
Atacama	1	30	8	22	27%
Coquimbo	1	95	27	66	24%
Valparaíso	1	277	24	218	10%
Metropolitana	5	1.018	164	659	19%
O'Higgins	2	49	21	19	53%
Maule	4	291	120	70	63%
Ñuble	3	88	37	34	51%
Biobío	3	421	205	155	55%
Araucanía	2	174	68	27	72%
Los Ríos	1	120	41	52	43%
Los Lagos	2	110	47	53	47%
Aysén	1	25	8	11	42%
Magallanes	2	41	14	20	41%
<b>Totales de RS</b>	<b>35</b>	<b>3.169</b>	<b>952</b>	<b>1.555</b>	<b>37%</b>
Otros Dispositivos	2	600	401	199	67%
<b>Total</b>	<b>37</b>	<b>3.769</b>	<b>1.353</b>	<b>1.754</b>	<b>43%</b>

- **N° de Residencias Habilitadas:** Número de dispositivos u hoteles habilitados.
- **N° de Camas Totales:** Número total de camas contratadas.
- **N° de Usuarios en Residencia:** Número de personas hospedadas en este día.
- **N° de Camas Disponibles:** Número total de camas disponibles para recibir usuarios. *(En este número se descuentan las camas que se consideran inhabilitadas por aseo, mantención, pieza compartida o para uso de staff de persona de turno)*
- **FOR:** factor de ocupación real, equivale a la ocupación, pero considerando el número de camas inhabilitadas  
**\*FOR = camas ocupadas / (camas totales - camas inhabilitadas) \***