

REPORTE

DIARIO

27 de abril de 2022



#CuidémonosEntreTodos

I. Casos confirmados de COVID-19

1. Casos confirmados acumulados a nivel nacional

Región	Casos confirmados acumulados	Fallecidos confirmados totales ¹	Fallecidos sospechosos probables u otros totales ²	Fallecidos totales	Casos confirmados recuperados ³	Casos confirmados por antígeno	Casos con sospecha de reinfección
Arica Parinacota	55.376	669	140	809	54.461	11.646	494
Tarapacá	79.535	968	118	1.086	78.324	9.714	324
Antofagasta	122.766	1.473	285	1.758	120.732	10.265	642
Atacama	65.936	470	113	583	65.185	16.073	269
Coquimbo	126.513	1.379	288	1.667	124.500	19.925	442
Valparaíso	306.334	4.370	1.201	5.571	300.192	59.610	952
Metropolitana	1.359.296	22.177	6.060	28.237	1.328.727	193.860	9.449
O'Higgins	149.915	1.949	561	2.510	147.270	32.053	491
Maule	239.223	2.404	498	2.902	235.828	61.564	767
Ñuble	100.171	914	189	1.103	98.764	24.269	390
Biobío	352.879	3.591	674	4.265	347.832	57.183	1.238
Araucanía	215.768	1.993	570	2.563	212.927	34.773	1.004
De los Ríos	105.950	991	228	1.219	104.566	21.107	535
De los Lagos	195.120	1.942	366	2.308	192.508	24.372	2.636
Aysén	24.977	157	27	184	24.711	7.471	685
Magallanes	51.581	598	103	701	50.650	5.233	1.120
Desconocida	43	0	2	2	42	0	0
Total	3.551.383	46.045	11.423	57.468	3.487.219	589.118	21.438

2. Casos nuevos a nivel nacional

Región	Casos nuevos totales ⁴	Casos nuevos con síntomas	Casos nuevos sin síntomas	Casos nuevos reportados por laboratorio ⁵	Casos nuevos confirmados por antígeno	Casos activos confirmados ⁶	Tasa de incidencia activos ⁷
Arica Parinacota	14	11	3	0	8	59	22,9
Tarapacá	19	14	3	2	11	87	21,9
Antofagasta	38	15	14	9	9	226	31,9
Atacama	56	22	22	12	38	186	58,5
Coquimbo	98	64	27	7	57	351	40,9
Valparaíso	265	151	12	102	113	923	46,3
Metropolitana	909	534	80	295	280	3.693	44,4
O'Higgins	73	41	21	11	47	269	26,7
Maule	100	85	7	8	63	457	39,6
Ñuble	54	33	7	14	38	252	48,7
Biobío	141	77	21	43	42	605	36,1
Araucanía	73	35	2	36	26	262	25,6
De los Ríos	18	14	2	2	11	102	24,9
De los Lagos	18	6	6	6	5	125	13,9
Aysén	8	6	2	0	4	50	46,3
Magallanes	34	29	1	4	15	157	86,7
Desconocida	0	0	0	0	0	0	0,0
Total	1.918	1.137	230	551	767	7.804	39,4

Información Epivigila, Epidemiología y DEIS MINSAL. Datos provisorios y en proceso de validación. Algunas actualizaciones podrían verse reflejadas solamente en el recuento acumulado. Las definiciones de caso confirmado, probable, con sospecha de reinfección y de los periodos de aislamiento corresponden a las contenidas en el ordinario B51 N° 269 de la Subsecretaría de Salud Pública. Los casos confirmados, ya sean acumulados, nuevos, activos o recuperados incluyen a los casos confirmados desde el 10-02-2021 por antígeno y a los acumulados con sospecha de reinfección.

1 Casos clasificados con causa de muerte CIE-10 U07.1 (caso confirmado con resultado positivo de la prueba), según estadísticas del DEIS.

2 Casos clasificados con causa de muerte CIE-10 U07.2 (caso sospechoso, probable o diagnosticado clínica y epidemiológicamente, sin prueba positiva confirmada por laboratorio), según estadísticas del DEIS.

3 Para el cálculo estimado de confirmados recuperados se sustrae a los casos confirmados acumulados, los casos activos confirmados y los casos fallecidos, independientemente de su causa de muerte.

4 Persona que cumple con definición de caso según normativa vigente, que cuenta con test de PCR o antígeno positivo en las últimas 24 hrs, según fecha de resultado informada por laboratorio. Incluye casos con sospecha de reinfección, y es independiente de la fecha de notificación o síntomas señalada en Epivigila.

5 Casos que, teniendo un test de PCR positivo, no están ingresados aún en la plataforma de vigilancia epidemiológica (Epivigila).

6 El cálculo de casos activos excluye a quienes hayan fallecido, independientemente de la causa de muerte.

7 Tasa de incidencia activos = (casos activos confirmados / población) * 100.000. Población INE 2022, según proyección poblacional Censo 2017.

3. Casos confirmados totales, casos activos y fallecidos

Fecha	Casos totales acumulados	Casos nuevos totales ¹	Casos nuevos con síntomas	Casos nuevos sin síntomas	Casos activos ²	Fallecidos ³	Casos confirmados recuperados ⁴
14-03-2022	3.313.242	10.650	6.420	1.221	71.888	44.005	3.189.132
15-03-2022	3.323.324	8.716	6.169	711	62.281	44.039	3.208.763
16-03-2022	3.336.614	12.566	8.504	1.248	58.176	44.062	3.226.118
17-03-2022	3.353.259	15.735	9.122	2.496	58.494	44.246	3.242.177
18-03-2022	3.368.704	14.525	8.505	2.386	59.220	44.339	3.256.747
19-03-2022	3.381.681	12.357	7.148	2.075	58.084	44.440	3.270.710
20-03-2022	3.392.978	10.472	6.172	1.771	57.864	44.518	3.282.094
21-03-2022	3.401.145	7.555	4.273	994	55.103	44.616	3.292.876
22-03-2022	3.406.540	5.045	3.567	487	44.089	44.627	3.309.269
23-03-2022	3.415.989	8.025	1.773	191	39.367	44.640	3.323.405
24-03-2022	3.426.147	9.414	5.470	1.652	37.204	44.790	3.335.499
25-03-2022	3.434.908	8.247	4.821	1.405	35.824	44.864	3.345.516
26-03-2022	3.443.018	7.448	4.312	1.261	34.538	44.940	3.354.766
27-03-2022	3.450.094	6.480	3.640	1.249	34.480	45.017	3.361.778
28-03-2022	3.455.060	4.463	2.611	607	33.179	45.076	3.367.922
29-03-2022	3.458.499	3.017	2.058	342	26.867	45.084	3.377.645
30-03-2022	3.464.425	5.603	3.511	681	24.839	45.093	3.385.562
31-03-2022	3.470.936	6.074	3.564	1.065	24.060	45.199	3.392.643
01-04-2022	3.476.914	5.564	3.157	868	23.823	45.254	3.398.749
02-04-2022	3.482.175	4.823	2.721	936	23.031	45.302	3.404.695
03-04-2022	3.486.653	4.148	2.499	689	22.802	45.363	3.409.277
04-04-2022	3.489.913	2.711	1.505	333	21.830	45.410	3.413.395
05-04-2022	3.491.962	1.932	1.309	221	17.451	45.420	3.419.823
06-04-2022	3.495.889	3.689	2.269	474	16.133	45.431	3.425.011
07-04-2022	3.500.670	4.432	2.497	800	16.027	45.517	3.429.709
08-04-2022	3.504.783	3.820	2.197	597	15.790	45.558	3.433.967
09-04-2022	3.508.556	3.368	1.984	585	15.581	45.598	3.437.855
10-04-2022	3.512.020	3.057	1.593	567	15.837	45.639	3.440.961
11-04-2022	3.514.291	2.209	1.151	302	15.249	45.677	3.443.716
12-04-2022	3.515.878	1.478	895	162	12.364	45.686	3.448.188
13-04-2022	3.518.800	2.742	1.664	348	11.363	45.690	3.452.063
14-04-2022	3.522.422	2.937	1.760	479	11.402	45.757	3.455.457
15-04-2022	3.525.845	2.771	1.565	421	11.495	45.793	3.458.680
16-04-2022	3.528.626	2.516	1.453	426	11.360	45.819	3.461.514
17-04-2022	3.530.258	1.424	853	177	10.724	45.845	3.463.673
18-04-2022	3.531.529	1.172	725	97	9.965	45.851	3.465.703
19-04-2022	3.532.649	1.102	744	99	8.006	45.856	3.468.730
20-04-2022	3.535.534	2.515	1.498	374	8.003	45.863	3.471.596
21-04-2022	3.538.843	2.897	1.720	457	8.886	45.905	3.473.840
22-04-2022	3.541.792	2.669	1.590	407	9.736	45.931	3.475.847
23-04-2022	3.544.463	2.539	1.438	344	10.696	45.951	3.477.523
24-04-2022	3.546.493	1.909	1.109	289	10.739	45.951	3.479.447
25-04-2022	3.547.977	1.300	774	166	10.179	45.952	3.481.491
26-04-2022	3.549.327	993	626	123	8.296	45.963	3.484.724
27-04-2022	3.551.383	1.918	1.137	230	7.804	46.045	3.487.219

Nota explicativa: para esta tabla, el cálculo de casos confirmados activos y casos confirmados recuperados corresponde a la información disponible en la fecha en que se reportan en el Informe Diario. Los casos confirmados, ya sean acumulados, nuevos, activos o recuperados incluyen a los casos confirmados desde el 10-02-2021 por antígeno y a los acumulados con sospecha de reinfección.

1 Persona que cumple con definición de caso según normativa vigente, que cuenta con test de PCR o antígeno positivo en las últimas 24 hrs, según fecha de resultado informada por laboratorio. Incluye casos con sospecha de reinfección, y es independiente de la fecha de notificación o síntomas señalada en Epivigila.

2 El cálculo de casos activos excluye a quienes hayan fallecido, independientemente de la causa de muerte.

3 Corresponde a casos clasificados con causa de muerte U07.1 (caso confirmado con resultado positivo de la prueba), según estadísticas del DEIS.

4 Para el cálculo estimado de confirmados recuperados se substraen a los casos confirmados acumulados, los casos activos confirmados y los casos fallecidos, independientemente de su causa de muerte.

4. Curva de casos activos y recuperados según fecha de inicio de síntomas

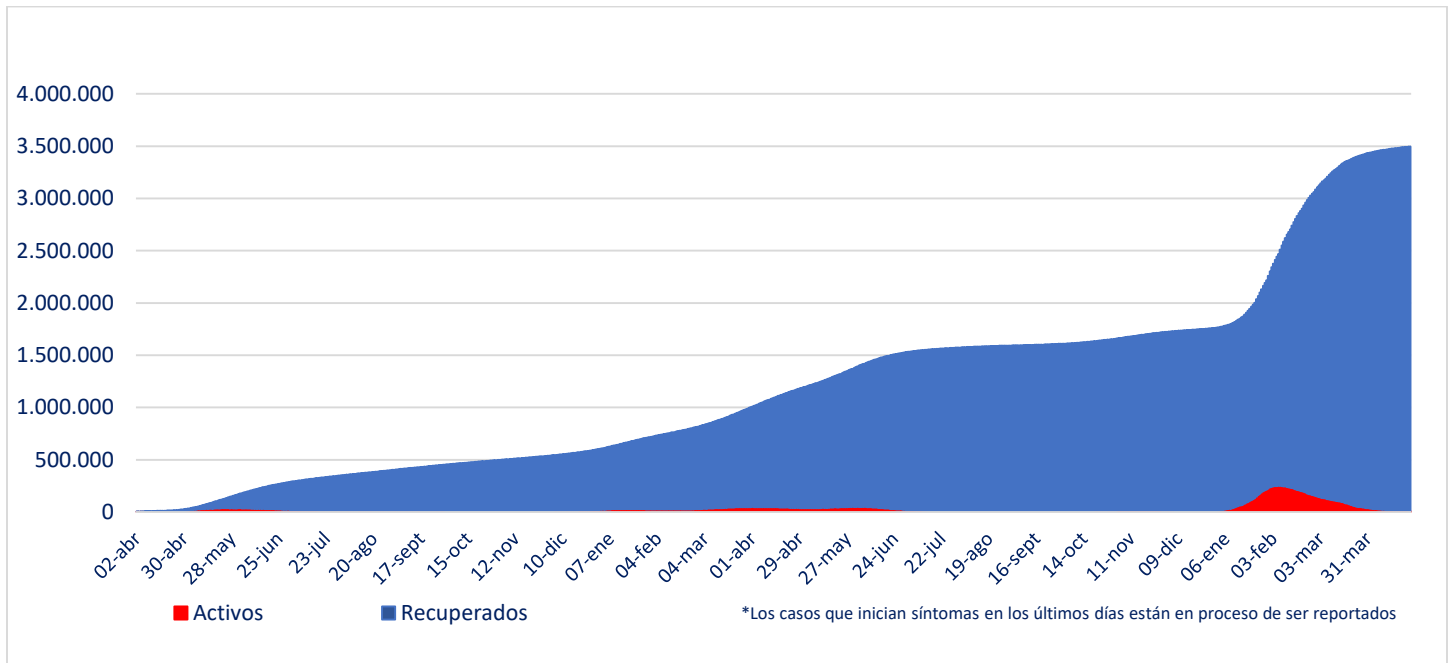

Fuente: Sistema de Notificación EPIVIGILA. Depto. de Epidemiología, DIPLAS MINSAL

Nota explicativa: para construir esta curva, se realiza el cálculo de casos activos y recuperados a partir del último día disponible de información, actualizando la curva completa hacia atrás. El número de fallecidos no aparece en este gráfico.

5. Evolución de nuevos casos confirmados por 100 mil habitantes (media móvil 7 días)

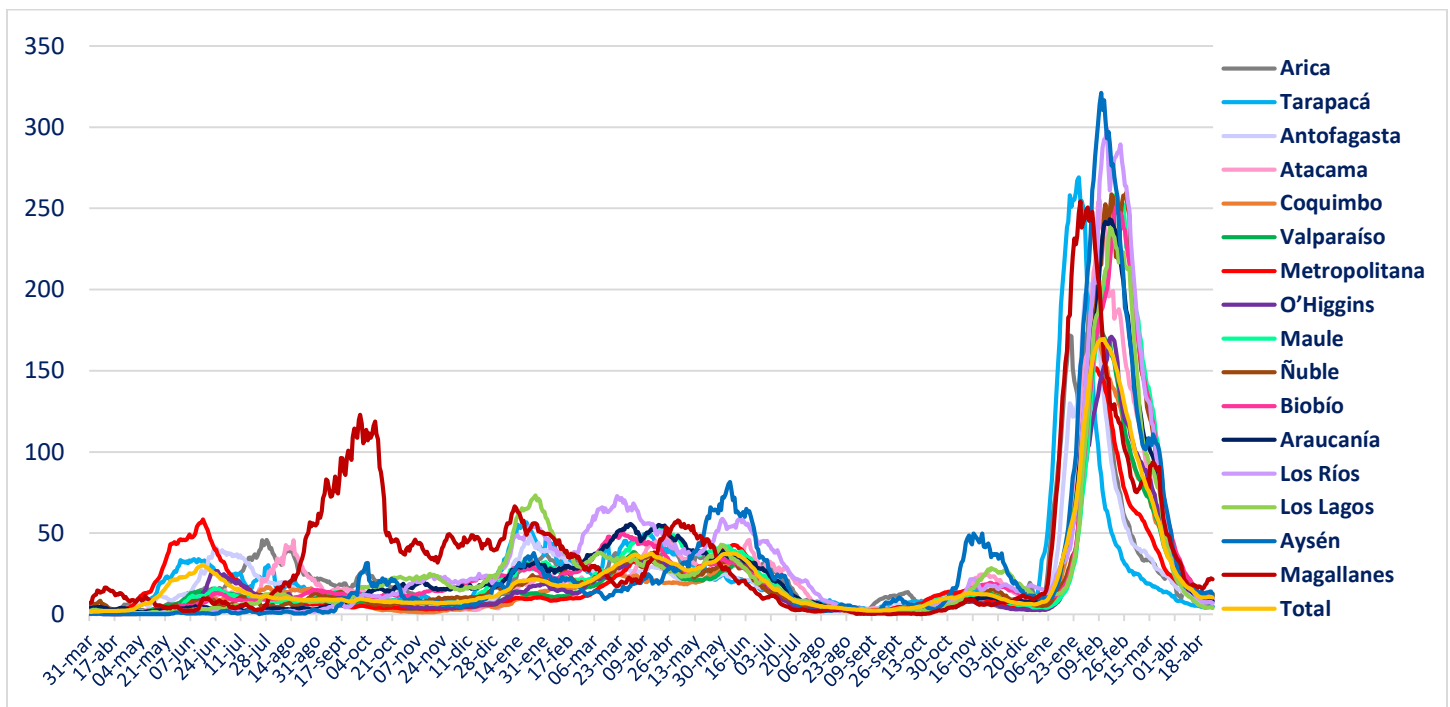

II. Casos probables

1. Casos probables por región

Región	Casos probables acumulados	Casos activos probables ¹
Arica Parinacota	3.439	0
Tarapacá	10.393	0
Antofagasta	6.824	0
Atacama	1.748	4
Coquimbo	9.381	0
Valparaíso	50.209	0
Metropolitana	161.551	3
O'Higgins	14.802	0
Maule	10.643	2
Ñuble	10.181	1
Biobío	35.947	0
Araucanía	11.319	1
De los Ríos	6.036	0
De los Lagos	16.329	0
Aysén	1.795	0
Magallanes	3.294	0
Desconocida	0	0
Total	353.891	11

Datos provisorios y en proceso de validación. Algunas actualizaciones podrían verse reflejadas solamente en el recuento acumulado.
 1 La definición vigente de caso probable corresponde a la contenida en el ordinario B51 N° 269 de la Subsecretaría de Salud Pública.

2. Casos probables acumulados y activos informados por fecha

Fecha	Casos probables acumulados	Casos activos probables ¹
14-03-2022	353.853	29
15-03-2022	353.855	28
16-03-2022	353.860	32
17-03-2022	353.881	39
18-03-2022	353.882	36
19-03-2022	353.880	33
20-03-2022	353.888	40
21-03-2022	353.888	27
22-03-2022	353.895	28
23-03-2022	353.892	22
24-03-2022	353.887	23
25-03-2022	353.892	30
26-03-2022	353.888	21
27-03-2022	353.884	23
28-03-2022	353.891	21
29-03-2022	353.899	24
30-03-2022	353.904	31
31-03-2022	353.942	67
01-04-2022	353.916	44
02-04-2022	353.888	24
03-04-2022	353.890	18
04-04-2022	353.898	22
05-04-2022	353.907	25
06-04-2022	353.903	20
07-04-2022	353.892	18
08-04-2022	353.890	15
09-04-2022	353.899	13
10-04-2022	353.663	11
11-04-2022	353.902	11
12-04-2022	353.904	7
13-04-2022	353.905	14
14-04-2022	353.905	14
15-04-2022	353.901	14
16-04-2022	353.910	12
17-04-2022	353.909	11
18-04-2022	353.891	8
19-04-2022	353.894	9
20-04-2022	353.892	11
21-04-2022	353.899	14
22-04-2022	353.894	12
23-04-2022	353.895	10
24-04-2022	353.898	13
25-04-2022	353.888	13
26-04-2022	353.890	11
27-04-2022	353.891	11

Datos provisorios y en proceso de validación. Algunas actualizaciones podrían verse reflejadas solamente en el recuento acumulado.
 1 La definición vigente de caso probable corresponde a la contenida en el ordinario B51 N° 269 de la Subsecretaría de Salud Pública.
www.gob.cl/coronavirus

III. Pacientes Fallecidos

1. Pacientes fallecidos por grupo etario

Tramos de edad	Fallecidos confirmados U07.1 ¹	% total	% agrupado	Fallecidos sospechosos, probables u otros U07.2 ²	% total	% agrupado	Fallecidos totales	% total	% agrupado
≤ 39 años	1.211	2,63%	2,63%	379	3,32%	3,32%	1.590	2,77%	2,77%
40 a 49 años	1.816	3,94%	3,94%	472	4,13%	4,13%	2.288	3,98%	3,98%
50 a 59 años	4.725	10,26%	10,26%	1.100	9,63%	9,63%	5.825	10,14%	10,14%
60 a 69 años	8.844	19,21%	19,21%	1.945	17,03%	17,03%	10.789	18,77%	18,77%
70 a 79 años	12.335	26,79%	63,96%	2.902	25,40%	65,89%	15.237	26,51%	64,34%
80 a 89 años	12.057	26,19%		3.118	27,30%		15.175	26,41%	
≥90 años	5.057	10,98%		1.507	13,19%		6.564	11,42%	
Total	46.045*	100%	100%	11.423*	100%	100%	57.468*	100%	100%

1 Código CIE-10 U07.1 COVID-19, virus identificado:
Caso confirmado con resultado positivo de la prueba.

2 Código CIE-10 U07.2 COVID-19, virus no identificado:
Diagnosticado clínica y epidemiológicamente con COVID-19
Caso probable de COVID-19
Caso sospechoso de COVID-19

* A causa de una desconexión extraordinaria de los sistemas del Servicio de Registro Civil e Identificación, se reportan los nuevos casos fallecidos acumulados correspondientes a los últimos tres días. En adelante se reportará de manera habitual.

2. Fallecidos confirmados según fecha de defunción, de acuerdo a criterios DEIS

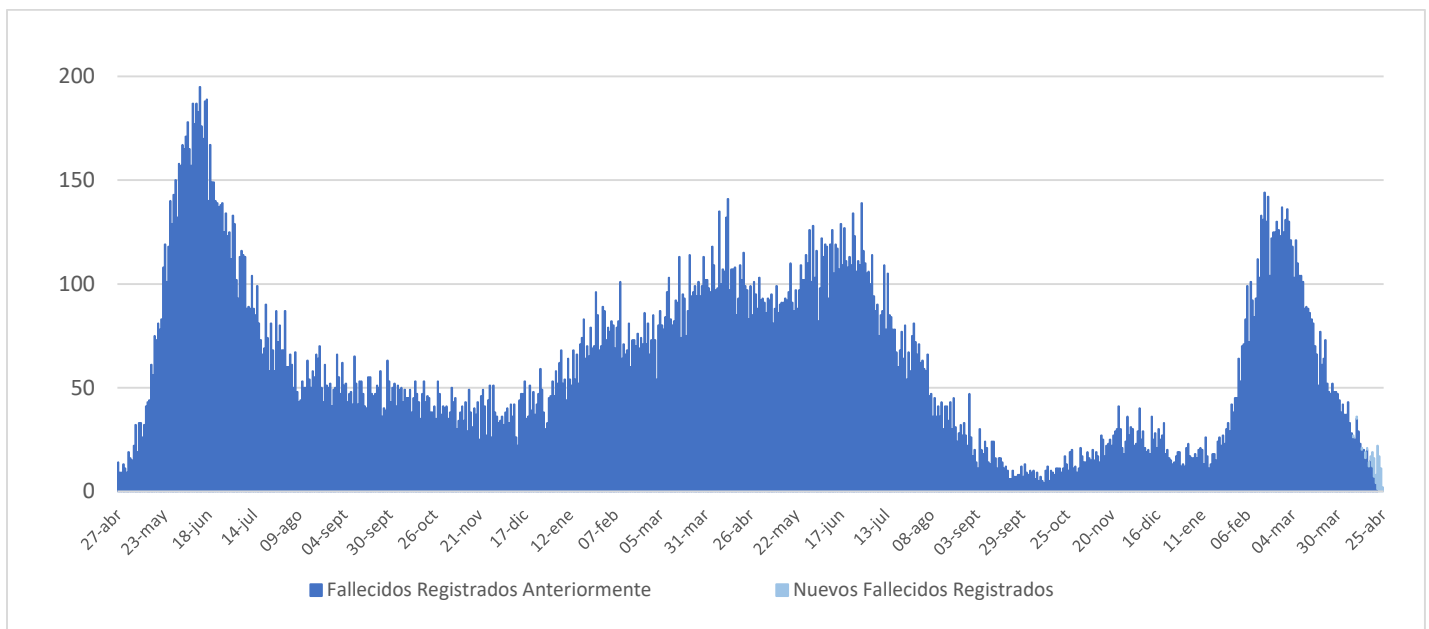

IV. Capacidad Hospitalaria

1. Sistema Integrado Covid 19, camas de unidades de cuidados intensivos (UCI)

Total de camas críticas	2.102	Camas críticas disponibles	315	Camas críticas ocupados	1.787
-------------------------	-------	----------------------------	-----	-------------------------	-------

2. Hospitalización en unidades de cuidados intensivos (UCI) de pacientes Covid 19

Región	# pacientes	% total
Arica	3	1,18%
Tarapacá	4	1,57%
Antofagasta	10	3,92%
Atacama	7	2,75%
Coquimbo	10	3,92%
Valparaíso	30	11,76%
Santiago	126	49,41%
O'Higgins	8	3,14%
Maule	14	5,49%
Ñuble	4	1,57%
Biobío	20	7,84%
Araucanía	5	1,96%
Los Ríos	3	1,18%
Los Lagos	9	3,53%
Aysén	0	0,00%
Magallanes	2	0,78%
Total	255	100%

Tipo de ventilación	# pacientes	% total
En ventilación mecánica	183	71,76%
Sin ventilación mecánica	72	28,24%
Total	255	100%

* Pacientes reportados durante el día anterior de forma agregada, UGCC

* Pacientes reportados durante el día anterior de forma agregada, UGCC

3. Hospitalización diaria en unidades de cuidados intensivos (UCI)

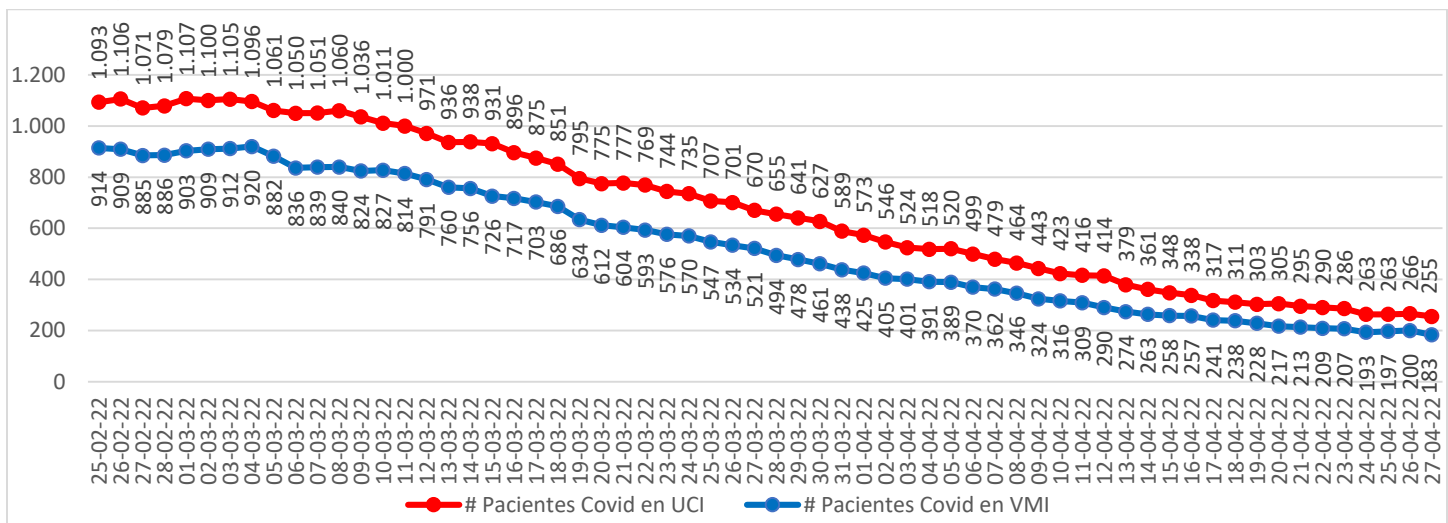

* Pacientes reportados durante el día anterior de forma agregada, UGCC

Nota explicativa: De acuerdo al manual de registro de gestión de camas en la red integrada público-privada 2021, aprobado en Resolución Exenta 244 de 22 de febrero de 2021, a partir del 23 de febrero, se comienza a reportar el N° de pacientes COVID-19 hospitalizados en UCI informados de forma agregada por los establecimientos en la plataforma UGCC, ya que los datos individualizados (Registro clínicos de los pacientes) requieren un mayor esfuerzo por parte de los establecimientos al momento de reportar y esto puede generar un atraso de notificación en la plataforma UGCC.

4. Evolución de camas UCI habilitadas y ocupadas – País

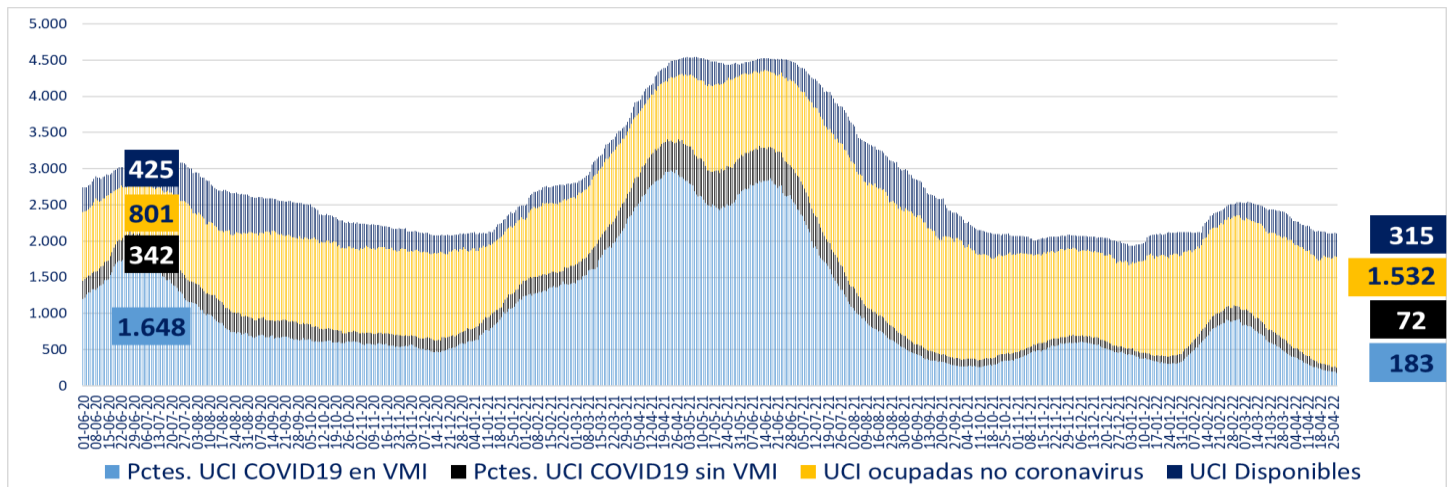

* A partir del 23 de febrero de 2021 se reportan los datos informados de forma agregada, UGCC

5. Evolución de camas UCI habilitadas y ocupadas – R. Metropolitana

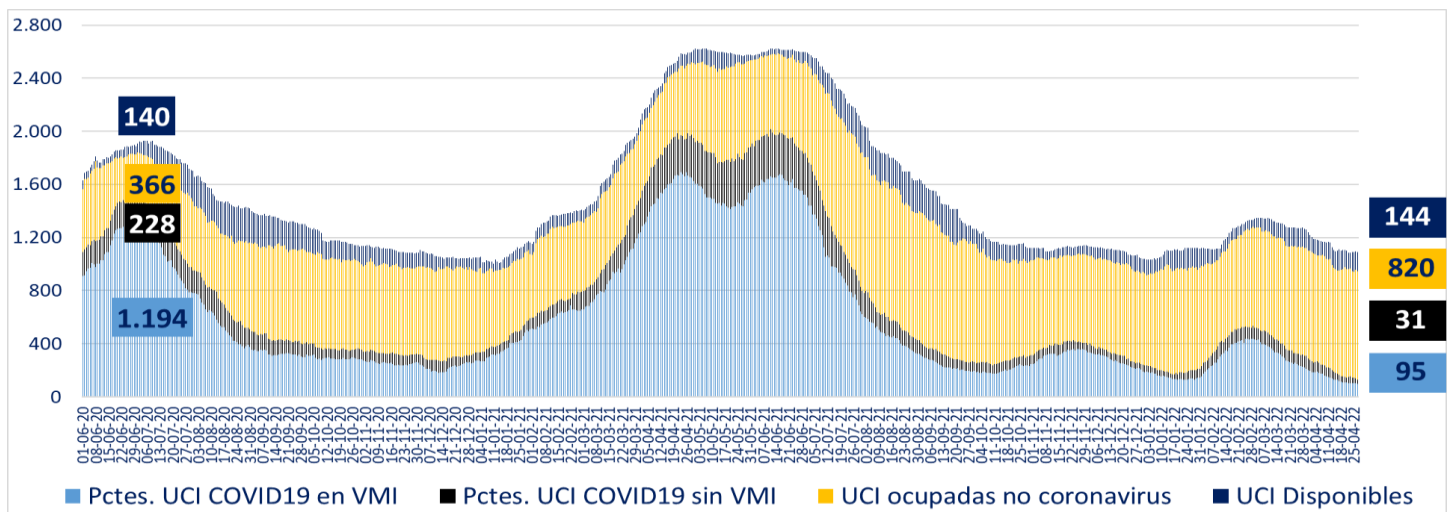

* A partir del 23 de febrero de 2021 se reportan los datos informados de forma agregada, UGCC

6. Evolución de camas UCI habilitadas y ocupadas – Regiones

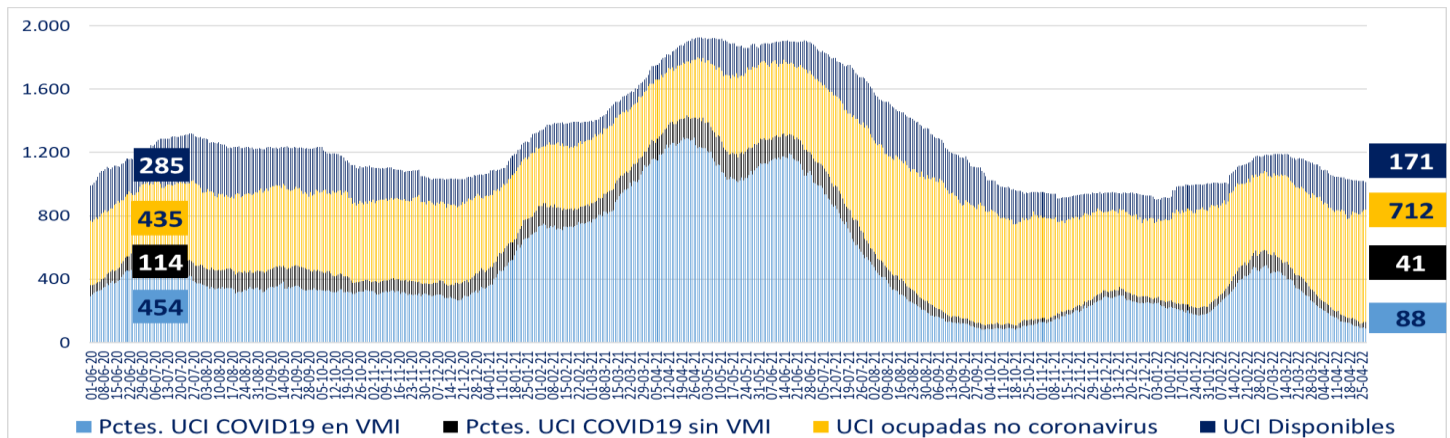

* A partir del 23 de febrero de 2021 se reportan los datos informados de forma agregada, UGCC

7. Número pacientes Covid-19 en Unidades de Cuidado Intensivo (UCI) por tramos de edad

Tramos de edad	# pacientes	% total
≤ 39 años	15	5,86%
40 a 49 años	14	5,47%
50 a 59 años	42	16,41%
60 a 69 años	79	30,86%
≥ 70 años	106	41,41%
Total	256	100%

* Pacientes reportados durante el día anterior de forma individualizada, UGCC

8. Evolución de pacientes Covid-19 en Unidades de Cuidado Intensivo (UCI) por tramos de edad

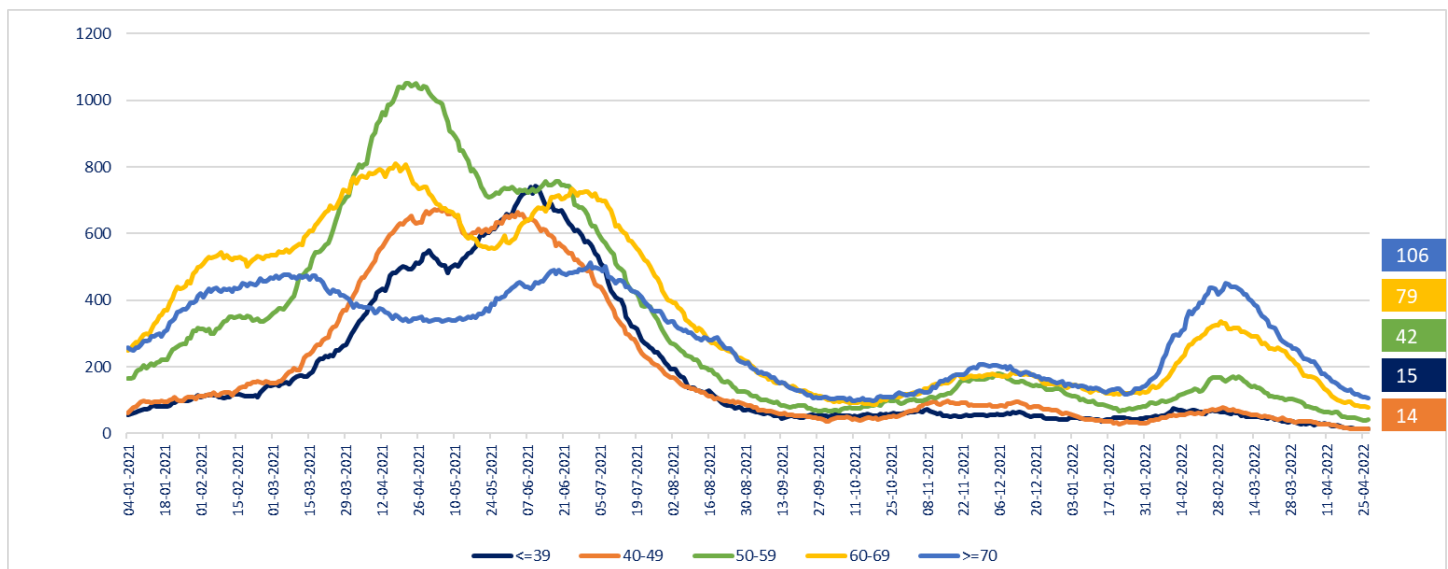

* Pacientes reportados durante el día anterior de forma individualizada, UGCC

Nota explicativa: De acuerdo al manual de registro de gestión de camas en la red integrada público-privada 2021, aprobado en Resolución Exenta 244 de 22 de febrero de 2021, a partir del 23 de febrero, se comienza a reportar el N° de pacientes COVID-19 hospitalizados en UCI informados de forma agregada por los establecimientos en la plataforma UGCC, ya que los datos individualizados (Registro clínicos de los pacientes) requieren un mayor esfuerzo por parte de los establecimientos al momento de reportar y esto puede generar un atraso de notificación en la plataforma UGCC.

9. Hospitalización de pacientes Covid19 en sistema integrado

Fecha	Camas básicas	Camas media	UTI	UCI	Total
15-03-2022	952	1.414	582	931	3.879
16-03-2022	928	1.368	581	896	3.773
17-03-2022	1.114	1.313	579	875	3.881
18-03-2022	850	1.282	567	851	3.550
19-03-2022	839	1.200	574	795	3.408
20-03-2022	806	1.125	553	775	3.259
21-03-2022	746	1.097	529	777	3.149
22-03-2022	763	1.096	512	744	3.115
24-03-2022	683	1.098	530	735	3.046
25-03-2022	664	1.046	499	707	2.916
26-03-2022	652	958	466	701	2.777
27-03-2022	618	881	488	670	2.657
28-03-2022	581	886	479	655	2.601
29-03-2022	595	920	476	641	2.632
30-03-2022	579	878	468	627	2.552
31-03-2022	565	869	454	589	2.477
01-04-2022	546	807	426	573	2.352
02-04-2022	523	754	426	546	2.249
03-04-2022	512	709	406	524	2.151
04-04-2022	463	702	386	518	2.069
05-04-2022	475	749	396	520	2.140
06-04-2022	434	681	396	499	2.010
07-04-2022	425	677	363	479	1.944
08-04-2022	400	630	347	464	1.841
09-04-2022	385	608	347	443	1.783
10-04-2022	382	523	337	423	1.665
11-04-2022	456	538	323	416	1.733
12-04-2022	401	561	337	414	1.713
13-04-2022	345	563	343	379	1.630
14-04-2022	336	555	317	361	1.569
15-04-2022	327	534	311	348	1.520
16-04-2022	348	454	298	338	1.438
17-04-2022	280	484	294	317	1.375
18-04-2022	304	466	276	311	1.357
19-04-2022	297	478	296	303	1.374
20-04-2022	287	444	268	305	1.304
21-04-2022	291	452	247	295	1.285
22-04-2022	293	431	245	290	1.259
23-04-2022	270	404	246	286	1.206
24-04-2022	272	380	214	263	1.129
25-04-2022	256	376	220	263	1.115
26-04-2022	263	378	233	266	1.140
27-04-2022	265	365	194	255	1.079

* Pacientes reportados durante el día anterior de forma agregada, UGCC

10. Evolución semanal de egresos hospitalarios pacientes Covid19

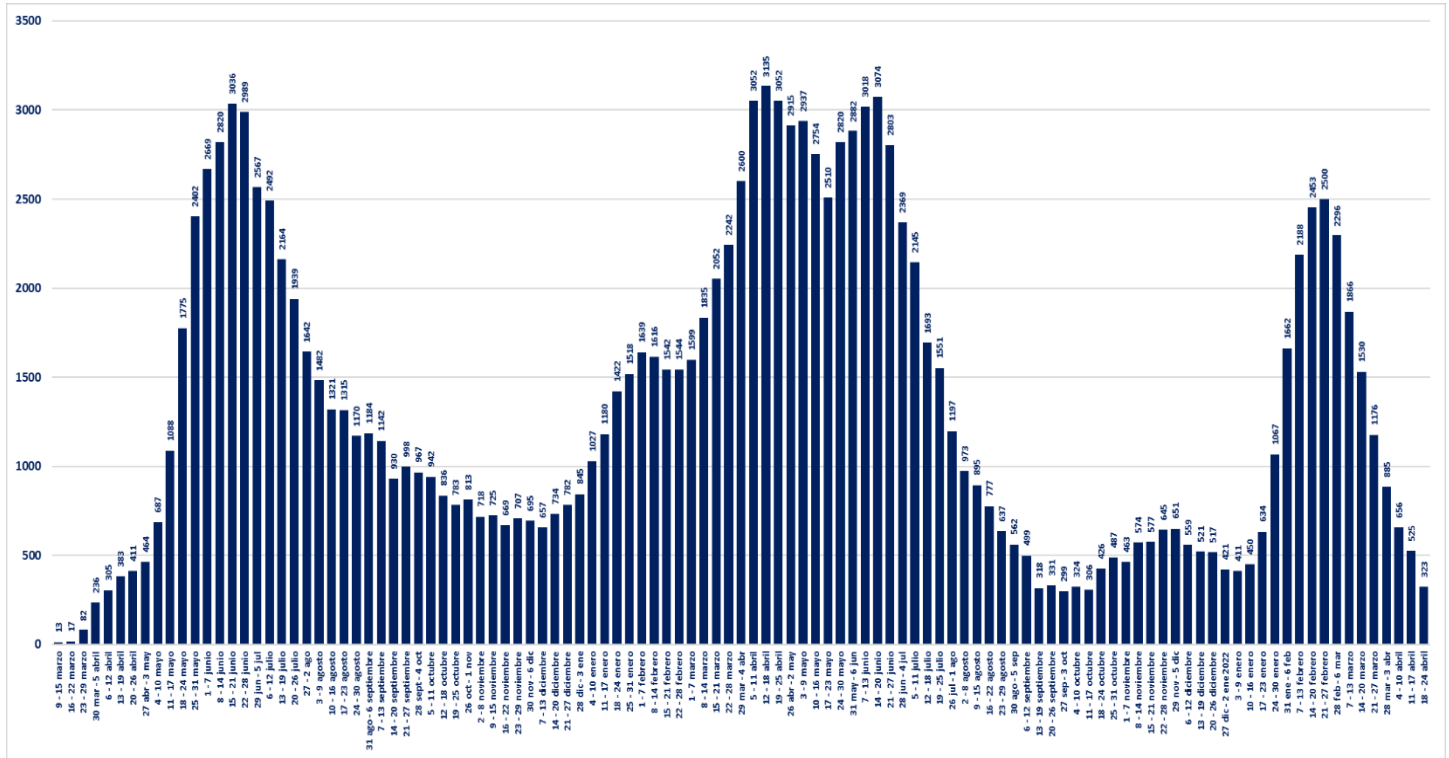

* Pacientes reportados de forma individualizada, UGCC

V. Exámenes

1. Exámenes para la detección de SARS CoV-2

	# exámenes realizados	% total	# exámenes informados últimas 24 hrs
Test de PCR	33.144.445	89,93%	27.489
Test de Antígeno	3.711.850	10,07%	18.222
Total	36.856.295	100%	45.711

2. Exámenes PCR informados por tipo de establecimiento

	# exámenes PCR realizados	% total	# exámenes PCR informados últimas 24 hrs
Instituto de Salud Pública	329.249	0,99%	136
Hospitales públicos	14.354.848	43,31%	10.270
Privados	18.460.348	55,70%	17.083
Total	33.144.445	100%	27.489

3. Datos de exámenes PCR informados según laboratorios por región en las últimas 24 hrs.

Región ¹	# exámenes PCR informados	# nuevos casos PCR positivos ²	Positividad PCR día ³	Positividad última semana
Arica y Parinacota	714	6	0,84%	0,89%
Tarapacá	1.224	8	0,65%	1,03%
Antofagasta	1.418	29	2,05%	2,07%
Atacama	583	18	3,09%	3,05%
Coquimbo	1.110	41	3,69%	3,94%
Valparaíso	2.578	152	5,90%	5,74%
Metropolitana	10.733	629	5,86%	5,77%
O'Higgins	535	26	4,86%	5,78%
Maule	1.102	37	3,36%	3,63%
Ñuble	674	16	2,37%	4,10%
Biobío	3.314	99	2,99%	3,30%
Araucanía	1.079	47	4,36%	4,07%
Los Ríos	433	7	1,62%	2,42%
Los Lagos	1.399	13	0,93%	1,32%
Aysén	96	4	4,17%	3,09%
Magallanes	497	19	3,82%	6,77%
Desconocida	0	0	-	-
Total	27.489	1.151	4,19%	4,31%

¹ Región según toma la muestra.

² Persona que cumple con definición de caso según normativa vigente, que cuenta con test de PCR positivo en las últimas 24 hrs, según fecha de resultado informada por laboratorio. Incluye casos con sospecha de reinfección, y es independiente de la fecha de notificación o síntomas señalada en Epivigila.

Datos provisorios y en proceso de validación. Algunas actualizaciones podrían verse reflejadas solamente en el recuento acumulado.

³ Positividad PCR día = nuevos casos PCR positivos /# exámenes PCR día.

4. Datos de exámenes de antígeno según región, informados el 25 de abril

Región	# exámenes antígeno informados
Arica y Parinacota	762
Tarapacá	809
Antofagasta	546
Atacama	791
Coquimbo	2.313
Valparaíso	1.842
Metropolitana	4.042
O'Higgins	676
Maule	1.483
Ñuble	809
Biobío	1.390
Araucanía	545
Los Ríos	586
Los Lagos	740
Aysén	332
Magallanes	556
Desconocida	0
Total	18.222

5. Exámenes PCR informados según día, acumulados y número de laboratorios que reportan

Fecha	# exámenes PCR informados	# total de exámenes PCR	# laboratorios que reporta	# nuevos casos PCR positivos ¹	Positividad PCR día ²	Casos totales PCR positivos acumulados ³	Positividad PCR total
14-03-2022	49.126	31.272.055	163	7.309	14,88%	2.799.739	8,95%
15-03-2022	35.189	31.307.244	134	5.443	15,47%	2.806.537	8,96%
16-03-2022	56.871	31.364.115	183	6.244	10,98%	2.813.480	8,97%
17-03-2022	76.275	31.440.390	195	10.714	14,05%	2.825.095	8,99%
18-03-2022	73.878	31.514.268	197	9.861	13,35%	2.835.869	9,00%
19-03-2022	66.885	31.581.153	192	8.559	12,80%	2.845.035	9,01%
20-03-2022	65.458	31.646.611	197	7.066	10,79%	2.852.894	9,01%
21-03-2022	55.223	31.701.834	176	5.597	10,14%	2.859.101	9,02%
22-03-2022	29.049	31.730.883	135	3.157	10,87%	2.862.609	9,02%
23-03-2022	45.412	31.776.295	187	4.357	9,59%	2.868.396	9,03%
24-03-2022	72.825	31.849.120	197	6.488	8,91%	2.875.591	9,03%
25-03-2022	66.672	31.915.792	194	5.590	8,38%	2.881.698	9,03%
26-03-2022	58.004	31.973.796	194	5.078	8,75%	2.887.440	9,03%
27-03-2022	55.969	32.029.765	196	4.365	7,80%	2.892.402	9,03%
28-03-2022	45.076	32.074.841	163	3.269	7,25%	2.896.174	9,03%
29-03-2022	23.540	32.098.381	134	1.889	8,02%	2.898.483	9,03%
30-03-2022	41.257	32.139.638	189	3.127	7,58%	2.901.932	9,03%
31-03-2022	58.162	32.197.800	197	4.280	7,36%	2.906.646	9,03%
01-04-2022	53.090	32.250.890	194	3.841	7,23%	2.910.900	9,03%
02-04-2022	50.571	32.301.461	195	3.311	6,55%	2.914.659	9,02%
03-04-2022	46.352	32.347.813	193	2.835	6,12%	2.917.821	9,02%
04-04-2022	34.974	32.382.787	155	1.975	5,65%	2.920.346	9,02%
05-04-2022	24.271	32.407.058	132	1.229	5,06%	2.921.693	9,02%
06-04-2022	36.281	32.443.339	191	2.095	5,77%	2.924.029	9,01%
07-04-2022	52.253	32.495.592	198	2.973	5,69%	2.927.352	9,01%
08-04-2022	47.039	32.542.631	195	2.688	5,71%	2.930.295	9,00%
09-04-2022	43.003	32.585.634	195	2.319	5,39%	2.932.980	9,00%
10-04-2022	46.177	32.631.811	195	2.154	4,66%	2.935.505	9,00%
11-04-2022	36.062	32.667.873	176	1.681	4,66%	2.937.249	8,99%
12-04-2022	23.797	32.691.670	131	954	4,01%	2.938.311	8,99%
13-04-2022	32.341	32.724.011	184	1.614	4,99%	2.940.076	8,98%
14-04-2022	45.829	32.769.840	195	1.985	4,33%	2.942.656	8,98%
15-04-2022	38.695	32.808.535	197	1.855	4,79%	2.945.090	8,98%
16-04-2022	36.779	32.845.314	195	1.682	4,57%	2.947.027	8,97%
17-04-2022	23.386	32.868.700	139	1.001	4,28%	2.948.238	8,97%
18-04-2022	16.777	32.885.477	148	770	4,59%	2.949.109	8,97%
19-04-2022	15.295	32.900.772	130	635	4,15%	2.949.761	8,97%
20-04-2022	28.984	32.929.756	188	1.320	4,55%	2.951.420	8,96%
21-04-2022	42.821	32.972.577	192	1.934	4,52%	2.953.741	8,96%
22-04-2022	37.580	33.010.157	192	1.679	4,47%	2.955.689	8,95%
23-04-2022	34.778	33.044.935	196	1.796	5,16%	2.957.617	8,95%
24-04-2022	30.486	33.075.421	186	1.232	4,04%	2.958.968	8,95%
25-04-2022	25.232	33.100.653	162	856	3,39%	2.960.009	8,94%
26-04-2022	16.303	33.116.956	134	615	3,77%	2.960.980	8,94%
27-04-2022	27.489	33.144.445	187	1.151	4,19%	2.962.265	8,94%

¹ Persona que cumple con definición de caso según normativa vigente, que cuenta con test de PCR en las últimas 24 hrs, según fecha de resultado informada por laboratorio. Incluye casos con sospecha de reinfección, y es independiente de la fecha de notificación o síntomas señalada en EpiVigila. Datos provisorios y en proceso de validación. Algunas actualizaciones podrían verse reflejadas solamente en el recuento acumulado.

² Positividad PCR día= nuevos casos PCR positivos / # exámenes PCR día.

Positividad total= casos PCR positivos totales/ total de exámenes PCR.

Reportado por Epidemiología MINSAL.

³ Datos provisorios y en proceso de validación. Algunas actualizaciones podrían verse reflejadas solamente en el recuento acumulado.

6. Porcentaje y media móvil (siete días) de positividad de exámenes PCR

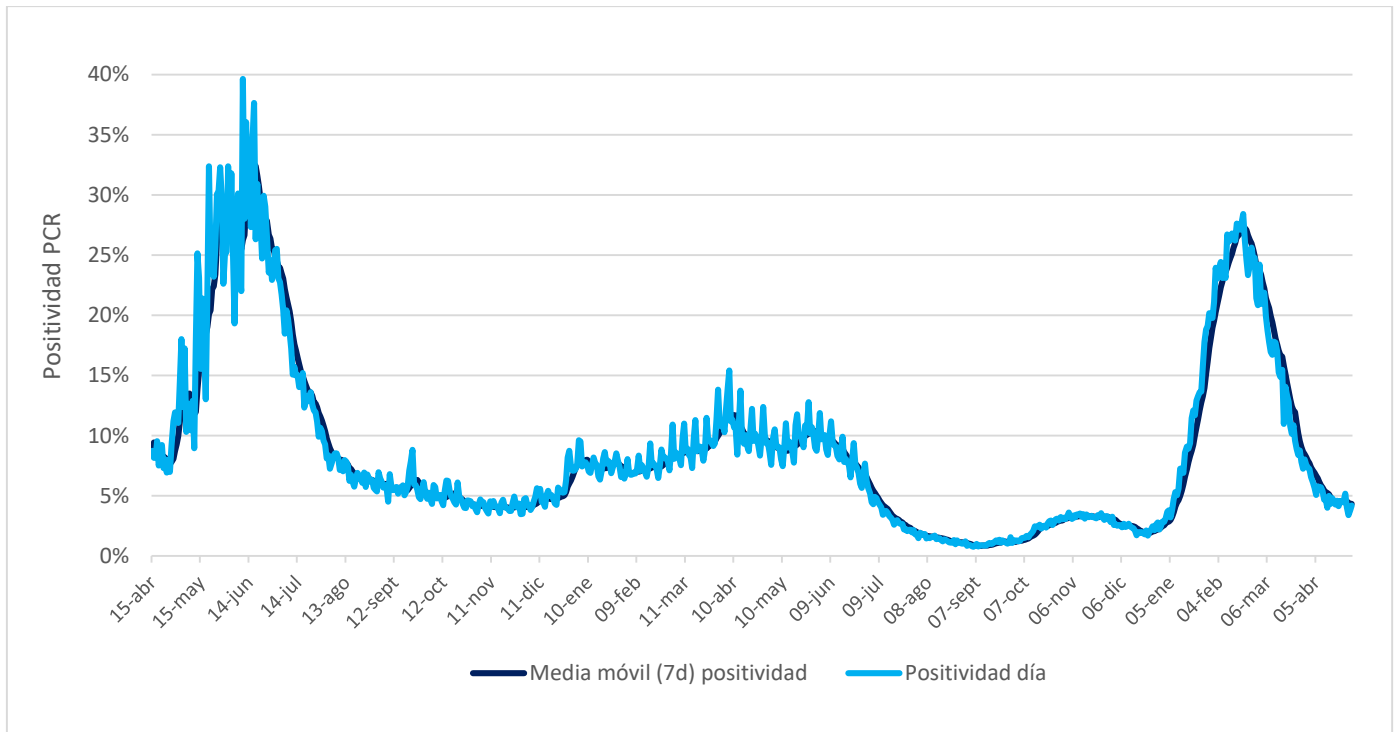

VI. Residencias sanitarias

1. Datos de residencias sanitarias informadas por región

Región	N° de Residencias Habilitadas	N° de Camas Totales	N° de Usuarios en Residencia	N° de Camas Disponibles	FOR
Arica y Parinacota	1	24	7	15	32%
Tarapacá	2	147	31	110	21%
Antofagasta	2	87	8	63	11%
Atacama	1	30	4	26	13%
Coquimbo	1	95	15	80	14%
Valparaíso	1	204	12	173	6%
Metropolitana	3	526	56	294	15%
O'Higgins	1	24	11	5	69%
Maule	3	196	30	137	17%
Ñuble	2	63	27	28	48%
Biobío	3	421	58	275	16%
Araucanía	1	101	41	14	75%
Los Ríos	1	120	4	66	6%
Los Lagos	1	50	6	44	12%
Aysén	1	25	0	22	0%
Magallanes	1	21	3	18	14%
Totales de RS	25	2.134	313	1.370	18%
Otros Dispositivos	3	666	174	491	26%
Total	28	2.800	487	1.861	20%

- **N° de Residencias Habilitadas:** Número de dispositivos u hoteles habilitados.
- **N° de Camas Totales:** Número total de camas contratadas.
- **N° de Usuarios en Residencia:** Número de personas hospedadas en este día.
- **N° de Camas Disponibles:** Número total de camas disponibles para recibir usuarios. *(En este número se descuentan las camas que se consideran inhabilitadas por aseo, mantención, pieza compartida o para uso de staff de persona de turno)*
- **FOR:** factor de ocupación real, equivale a la ocupación, pero considerando el número de camas inhabilitadas
***FOR = camas ocupadas / (camas totales - camas inhabilitadas) ***