

REPORTE

DIARIO

27 de julio de 2023



#CuidémonosEntreTodos

I. Casos confirmados de COVID-19

1. Casos confirmados acumulados a nivel nacional

Región	Casos confirmados acumulados	Fallecidos confirmados totales ¹	Fallecidos sospechosos probables u otros totales ²	Fallecidos totales ³	Casos confirmados recuperados ⁴	Casos confirmados por antígeno	Casos con sospecha de reinfección
Arica Parinacota	80.309	736	113	849	78.832	25.646	1.425
Tarapacá	114.851	1.041	99	1.140	113.126	30.164	934
Antofagasta	186.442	1.654	189	1.843	183.491	34.140	2.465
Atacama	120.866	600	98	698	119.594	54.025	1.964
Coquimbo	214.384	1.647	240	1.887	211.206	65.633	2.450
Valparaíso	504.656	5.259	1.013	6.272	494.795	154.960	3.762
Metropolitana	2.006.337	24.845	4.550	29.395	1.963.472	422.227	31.580
O'Higgins	227.158	2.261	433	2.694	222.938	73.922	1.684
Maule	352.417	2.826	416	3.242	346.533	112.975	4.776
Ñuble	162.172	1.125	160	1.285	159.553	57.998	2.085
Biobío	519.623	4.092	568	4.660	511.244	128.230	4.875
Araucanía	297.813	2.369	471	2.840	292.520	59.922	4.736
De los Ríos	150.127	1.191	211	1.402	147.451	47.563	1.913
De los Lagos	245.574	2.210	269	2.479	241.023	40.224	4.483
Aysén	37.346	195	24	219	36.898	14.904	2.686
Magallanes	68.831	650	57	707	67.446	12.438	3.153
Desconocida	42	0	1	1	41	0	0
Total	5.288.948	52.701	8.912	61.613	5.190.163	1.334.971	74.971

2. Casos nuevos a nivel nacional

Región	Casos nuevos totales ⁵	Casos nuevos con síntomas	Casos nuevos sin síntomas	Casos nuevos reportados por laboratorio ⁶	Casos nuevos confirmados por antígeno	Casos activos confirmados ⁷	Tasa de incidencia activos ⁸
Arica Parinacota	5	5	0	0	4	11	4,2
Tarapacá	5	5	0	0	3	14	3,5
Antofagasta	4	3	0	1	1	9	1,3
Atacama	0	0	0	0	0	1	0,3
Coquimbo	3	3	0	0	3	10	1,2
Valparaíso	7	6	0	1	4	25	1,2
Metropolitana	13	7	2	4	5	32	0,4
O'Higgins	1	1	0	0	1	1	0,1
Maule	0	0	0	0	0	2	0,2
Ñuble	0	0	0	0	0	0	0,0
Biobío	1	0	0	1	0	2	0,1
Araucanía	1	0	0	1	0	1	0,1
De los Ríos	0	0	0	0	0	0	0,0
De los Lagos	0	0	0	0	0	1	0,1
Aysén	0	0	0	0	0	0	0,0
Magallanes	0	0	0	0	0	1	0,6
Desconocida	0	0	0	0	0	0	0,0
Total	40	30	2	8	21	110	0,6

Información EpiVigila, Epidemiología y DEIS MINSAL. Datos provisorios y en proceso de validación. Algunas actualizaciones podrían verse reflejadas solamente en el recuento acumulado. Las definiciones de caso confirmado, probable, con sospecha de infección o reinfección y de los periodos de aislamiento corresponden a las contenidas en el ordinario B51 N.º 4915 de la Subsecretaría de Salud Pública. Los casos confirmados, ya sean acumulados, nuevos, activos o recuperados incluyen a los casos confirmados desde el 10-02-2021 por antígeno y a los acumulados con sospecha de reinfección. Las defunciones de los años 2021, 2022 y 2023 son datos preliminares y deben ser sometidos a validación antes de ser considerados cifras oficiales.

- Casos clasificados con causa de muerte CIE-10 U07.1 (caso confirmado con resultado positivo de la prueba), según estadísticas del DEIS.
- Casos clasificados con causa de muerte CIE-10 U07.2 (caso sospechoso, probable o diagnosticado clínica y epidemiológicamente, sin prueba positiva confirmada por laboratorio), según estadísticas del DEIS.
- El 27-03-2023, con la publicación de las estadísticas oficiales para el año 2020, se actualizan retrospectivamente los casos fallecidos acumulados por COVID-19 para ese año.
- Para el cálculo estimado de confirmados recuperados se sustrae a los casos confirmados acumulados, los casos activos confirmados y los casos fallecidos, independientemente de su causa de muerte.
- Persona que cumple con definición de caso según normativa vigente, que cuenta con test de PCR o antígeno positivo en las últimas 24 hrs, según fecha de resultado informada por laboratorio. Incluye casos con sospecha de reinfección, y es independiente de la fecha de notificación o síntomas señalada en EpiVigila.
- Casos que, teniendo un test de PCR o antígeno positivo, no están ingresados aún en la plataforma de vigilancia epidemiológica (EpiVigila).
- El cálculo de casos activos excluye a quienes hayan fallecido, independientemente de la causa de muerte, y se consideran aquellos con cinco o menos días transcurridos desde la fecha de inicio de síntomas o de la toma de muestras para casos asintomáticos, según lo señalado en la resolución vigente.
- Tasa de incidencia activos = (casos activos confirmados / población) * 100.000. Población INE 2023, según proyección poblacional Censo 2017.

3. Casos confirmados totales, casos activos y fallecidos

Fecha	Casos totales acumulados	Casos nuevos totales ¹	Casos nuevos con síntomas	Casos nuevos sin síntomas	Casos activos ²	Fallecidos ³	Casos confirmados recuperados ⁴
13-06-2023	5.287.875	13	8	1	54	52.650	5.193.038
14-06-2023	5.287.921	45	26	6	78	52.652	5.193.030
15-06-2023	5.287.963	43	19	5	97	52.653	5.192.884
16-06-2023	5.288.003	39	9	2	113	52.654	5.192.814
17-06-2023	5.288.023	18	12	1	111	52.659	5.192.736
18-06-2023	5.288.055	30	17	3	92	52.660	5.192.598
19-06-2023	5.288.075	18	10	3	84	52.661	5.192.595
20-06-2023	5.288.089	12	7	0	60	52.662	5.192.633
21-06-2023	5.288.125	35	17	3	70	52.662	5.192.629
22-06-2023	5.288.147	21	13	5	65	52.666	5.192.327
23-06-2023	5.288.164	15	9	0	62	52.668	5.192.347
24-06-2023	5.288.184	17	9	1	62	52.670	5.192.332
25-06-2023	5.288.214	29	15	6	60	52.670	5.192.208
26-06-2023	5.288.231	16	8	1	60	52.671	5.192.130
27-06-2023	5.288.250	19	7	1	63	52.671	5.192.125
28-06-2023	5.288.268	18	0	0	62	52.672	5.192.119
29-06-2023	5.288.297	24	10	4	62	52.672	5.192.122
30-06-2023	5.288.323	22	13	2	63	52.673	5.191.926
01-07-2023	5.288.342	19	12	1	64	52.674	5.191.848
02-07-2023	5.288.374	30	13	3	70	52.674	5.191.771
03-07-2023	5.288.379	5	2	0	45	52.675	5.191.662
04-07-2023	5.288.390	11	6	1	41	52.675	5.191.677
05-07-2023	5.288.413	21	11	2	41	52.675	5.191.678
06-07-2023	5.288.437	22	12	0	46	52.676	5.191.537
07-07-2023	5.288.466	29	17	0	59	52.677	5.191.472
08-07-2023	5.288.481	14	8	0	67	52.680	5.191.382
09-07-2023	5.288.496	13	8	0	55	52.680	5.191.324
10-07-2023	5.288.507	13	7	1	46	52.680	5.191.344
11-07-2023	5.288.520	13	10	1	38	52.681	5.191.365
12-07-2023	5.288.559	38	22	6	59	52.681	5.191.239
13-07-2023	5.288.584	24	19	1	72	52.681	5.191.080
14-07-2023	5.288.609	21	14	0	73	52.683	5.190.999
15-07-2023	5.288.628	20	12	1	70	52.685	5.190.930
16-07-2023	5.288.642	14	7	0	46	52.686	5.190.861
17-07-2023	5.288.654	12	5	0	41	52.687	5.190.878
18-07-2023	5.288.670	16	7	0	42	52.687	5.190.893
19-07-2023	5.288.699	27	15	1	51	52.687	5.190.768
20-07-2023	5.288.725	24	12	2	55	52.689	5.190.609
21-07-2023	5.288.757	28	15	4	74	52.691	5.190.529
22-07-2023	5.288.791	31	23	0	87	52.693	5.190.452
23-07-2023	5.288.818	26	15	1	83	52.693	5.190.386
24-07-2023	5.288.836	18	12	0	72	52.696	5.190.415
25-07-2023	5.288.857	20	14	1	70	52.696	5.190.438
26-07-2023	5.288.904	47	26	2	89	52.696	5.190.314
27-07-2023	5.288.948	40	30	2	110	52.701	5.190.163

Nota explicativa: para esta tabla, el cálculo de casos confirmados activos y casos confirmados recuperados corresponde a la información disponible en la fecha en que se reportan en el Informe Diario. Los casos confirmados, ya sean acumulados, nuevos, activos o recuperados incluyen a los casos confirmados desde el 10-02-2021 por antígeno y a los acumulados con sospecha de reinfección. Las defunciones de los años 2021, 2022 y 2023 son datos preliminares y deben ser sometidos a validación antes de ser considerados cifras oficiales.

1 Persona que cumple con definición de caso según normativa vigente, que cuenta con test de PCR o antígeno positivo en las últimas 24 hrs, según fecha de resultado informada por laboratorio. Incluye casos con sospecha de reinfección, y es independiente de la fecha de notificación o síntomas señalada en Epivigila.

2 El cálculo de casos activos excluye a quienes hayan fallecido, independientemente de la causa de muerte, y se consideran aquellos con cinco o menos días transcurridos desde la fecha de inicio de síntomas o de la toma de muestras para casos asintomáticos, según lo señalado en la resolución vigente.

3 Corresponde a casos clasificados con causa de muerte U07.1 (caso confirmado con resultado positivo de la prueba), según estadísticas del DEIS. El 27-03-2023, con la publicación de las estadísticas oficiales para el año 2020, se actualizan retrospectivamente los casos fallecidos acumulados por COVID-19 para ese año.

4 Para el cálculo estimado de confirmados recuperados se substraen a los casos confirmados acumulados, los casos activos confirmados y los casos fallecidos, independientemente de su causa de muerte.

4. Curva de casos activos y recuperados según fecha de inicio de síntomas

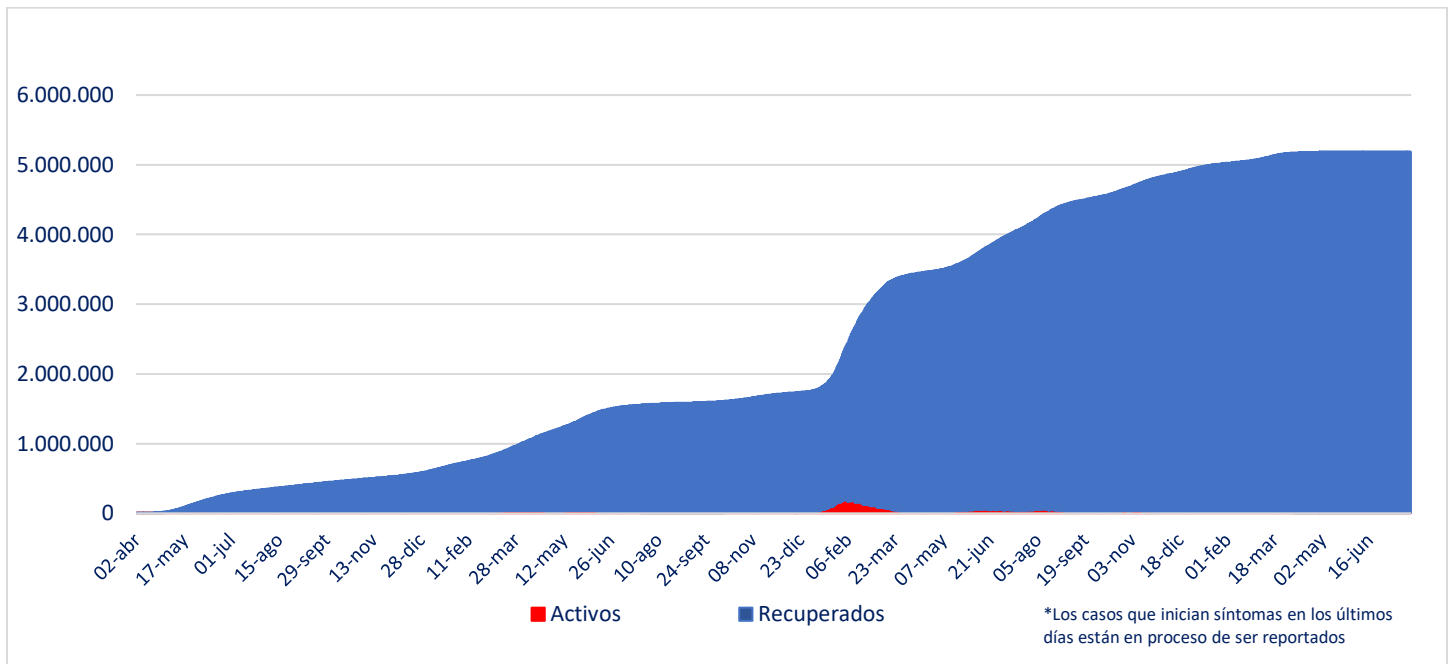

Fuente: Sistema de Notificación EPIVIGILA. Depto. de Epidemiología, MINSAL

Nota explicativa: para construir esta curva, se realiza el cálculo de casos activos y recuperados a partir del último día disponible de información, actualizando la curva completa hacia atrás. El número de fallecidos no aparece en este gráfico.

5. Evolución de nuevos casos confirmados por 100 mil habitantes (media móvil 7 días)

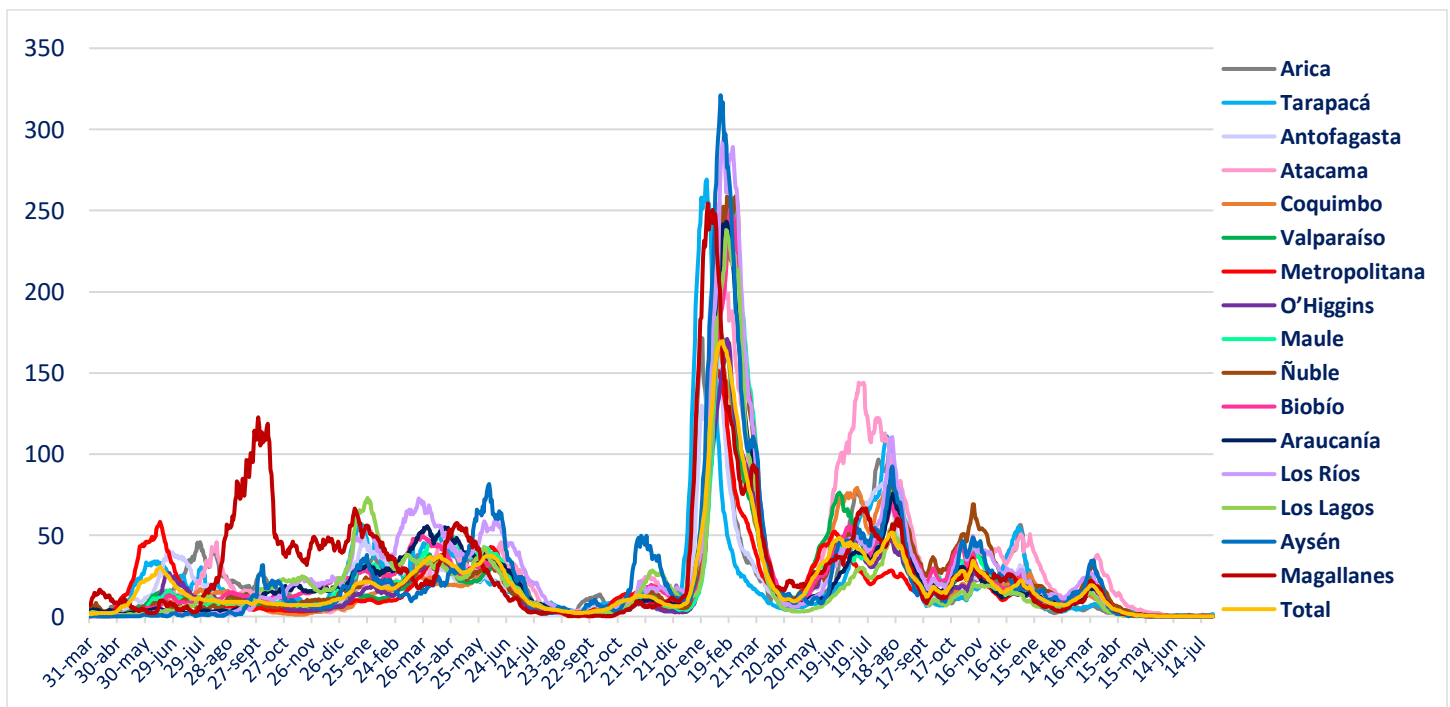

II. Casos probables

1. Casos probables por región

Región	Casos probables acumulados	Casos activos probables ¹
Arica Parinacota	3.438	0
Tarapacá	10.389	0
Antofagasta	6.818	0
Atacama	1.742	0
Coquimbo	9.400	0
Valparaíso	50.216	0
Metropolitana	161.611	0
O'Higgins	14.808	0
Maule	10.638	0
Ñuble	10.180	0
Biobío	35.888	0
Araucanía	11.316	0
De los Ríos	6.033	0
De los Lagos	16.327	0
Aysén	1.794	0
Magallanes	3.288	0
Desconocida	0	0
Total	353.886	0

Datos provisorios y en proceso de validación. Algunas actualizaciones podrían verse reflejadas solamente en el recuento acumulado.

¹ La definición vigente de caso probable corresponde a la contenida en el ordinario B51 N.º 4915 de la Subsecretaría de Salud Pública. Se consideran activos a aquellos con cinco o menos días transcurridos desde la fecha de inicio de síntomas o de la toma de muestras para casos asintomáticos, según lo señalado en la resolución vigente.

2. Casos probables acumulados y activos informados por fecha

Fecha	Casos probables acumulados	Casos activos probables ¹
13-06-2023	353.878	1
14-06-2023	353.878	0
15-06-2023	353.880	1
16-06-2023	353.880	0
17-06-2023	353.884	3
18-06-2023	353.885	2
19-06-2023	353.889	2
20-06-2023	353.889	1
21-06-2023	353.890	0
22-06-2023	353.890	0
23-06-2023	353.890	0
24-06-2023	353.890	0
25-06-2023	353.891	0
26-06-2023	353.893	0
27-06-2023	353.893	0
28-06-2023	353.893	0
29-06-2023	353.876	2
30-06-2023	353.876	2
01-07-2023	353.879	3
02-07-2023	353.880	2
03-07-2023	353.881	2
04-07-2023	353.881	2
05-07-2023	353.883	1
06-07-2023	353.881	0
07-07-2023	353.881	0
08-07-2023	353.881	1
09-07-2023	353.882	0
10-07-2023	353.882	0
11-07-2023	353.883	1
12-07-2023	353.884	2
13-07-2023	353.884	2
14-07-2023	353.880	2
15-07-2023	353.880	0
16-07-2023	353.881	1
17-07-2023	353.882	1
18-07-2023	353.882	1
19-07-2023	353.883	1
20-07-2023	353.883	0
21-07-2023	353.883	0
22-07-2023	353.883	0
23-07-2023	353.884	0
24-07-2023	353.885	1
25-07-2023	353.885	0
26-07-2023	353.886	1
27-07-2023	353.886	0

Datos provisorios y en proceso de validación. Algunas actualizaciones podrían verse reflejadas solamente en el recuento acumulado.

¹ La definición vigente de caso probable corresponde a la contenida en el ordinario B51 N.º 4915 de la Subsecretaría de Salud Pública. Se consideran activos a aquellos con cinco o menos días transcurridos desde la fecha de inicio de síntomas o de la toma de muestras para casos asintomáticos, según lo señalado en la resolución vigente.

III. Pacientes Fallecidos

1. Pacientes fallecidos por grupo etario

Tramos de edad	Fallecidos confirmados U07.1 ¹	% total	% agrupado	Fallecidos sospechosos, probables u otros U07.2 ²	% total	% agrupado	Fallecidos totales	% total	% agrupado
≤ 39 años	1.332	2,53%	2,53%	289	3,24%	3,24%	1.621	2,63%	2,63%
40 a 49 años	1.948	3,70%	3,70%	370	4,15%	4,15%	2.318	3,76%	3,76%
50 a 59 años	5.076	9,63%	9,63%	817	9,17%	9,17%	5.893	9,56%	9,56%
60 a 69 años	9.674	18,36%	18,36%	1.451	16,28%	16,28%	11.125	18,06%	18,06%
70 a 79 años	13.968	26,50%	65,79%	2.231	25,03%	67,16%	16.199	26,29%	65,99%
80 a 89 años	14.293	27,12%		2.482	27,85%		16.775	27,23%	
≥90 años	6.410	12,16%		1.272	14,27%		7.682	12,47%	
Total	52.701	100%	100%	8.912	100%	100%	61.613	100%	100%

1 Código CIE-10 U07.1 COVID-19, virus identificado:
Caso confirmado con resultado positivo de la prueba.

2 Código CIE-10 U07.2 COVID-19, virus no identificado:
Diagnosticado clínica y epidemiológicamente con COVID-19
Caso probable de COVID-19
Caso sospechoso de COVID-19

2. Fallecidos confirmados según fecha de defunción, de acuerdo a criterios DEIS

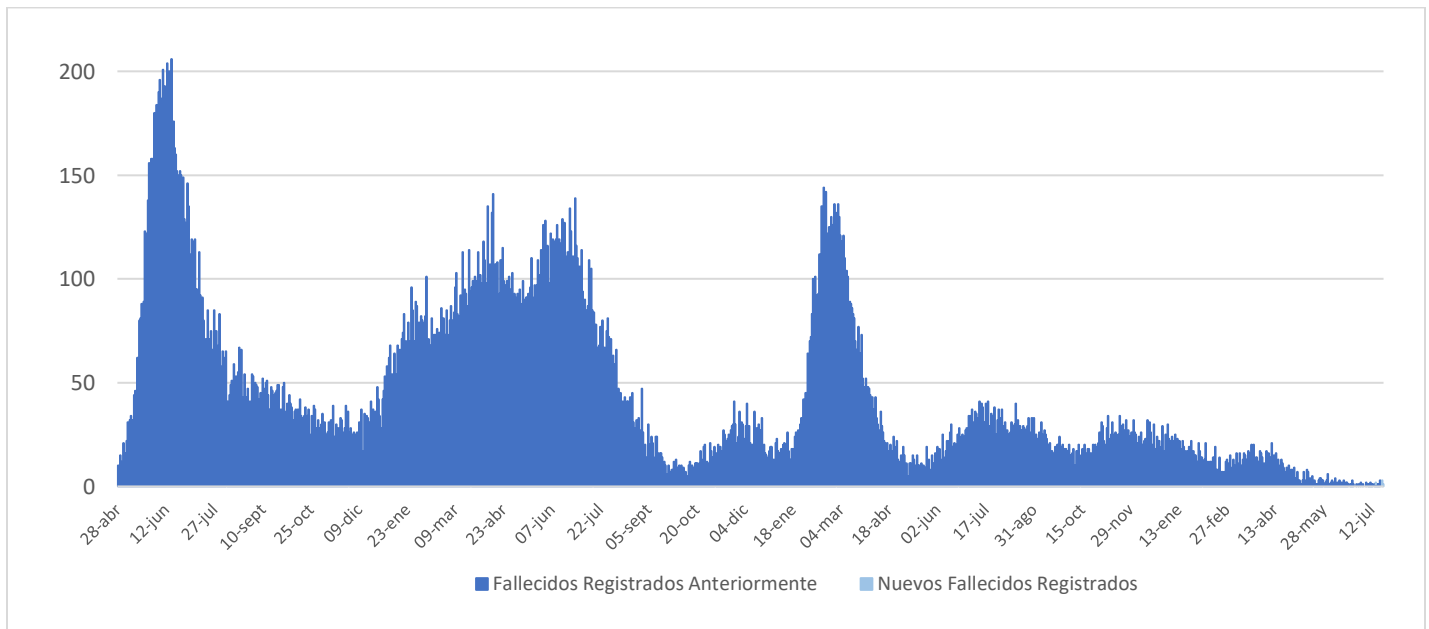

IV. Capacidad Hospitalaria

1. Sistema Integrado Covid 19, camas de unidades de cuidados intensivos (UCI)

Total de camas críticas	1.877	Camas críticas disponibles	329	Camas críticas ocupados	1.548
-------------------------	-------	----------------------------	-----	-------------------------	-------

2. Hospitalización en unidades de cuidados intensivos (UCI) de pacientes Covid 19

Región	# pacientes	% total
Arica	1	9,1%
Tarapacá	0	0,0%
Antofagasta	2	18,2%
Atacama	0	0,0%
Coquimbo	1	9,1%
Valparaíso	0	0,0%
Santiago	7	63,6%
O'Higgins	0	0,0%
Maule	0	0,0%
Ñuble	0	0,0%
Biobío	0	0,0%
Araucanía	0	0,0%
Los Ríos	0	0,0%
Los Lagos	0	0,0%
Aysén	0	0,0%
Magallanes	0	0,0%
Total	11	100,0%

Tipo de ventilación	# pacientes	% total
En ventilación mecánica	7	63,64%
Sin ventilación mecánica	4	36,36%
Total	11	100%

* Pacientes reportados durante el día anterior de forma agregada, UGCC

* Pacientes reportados durante el día anterior de forma agregada, UGCC

3. Hospitalización diaria en unidades de cuidados intensivos (UCI)

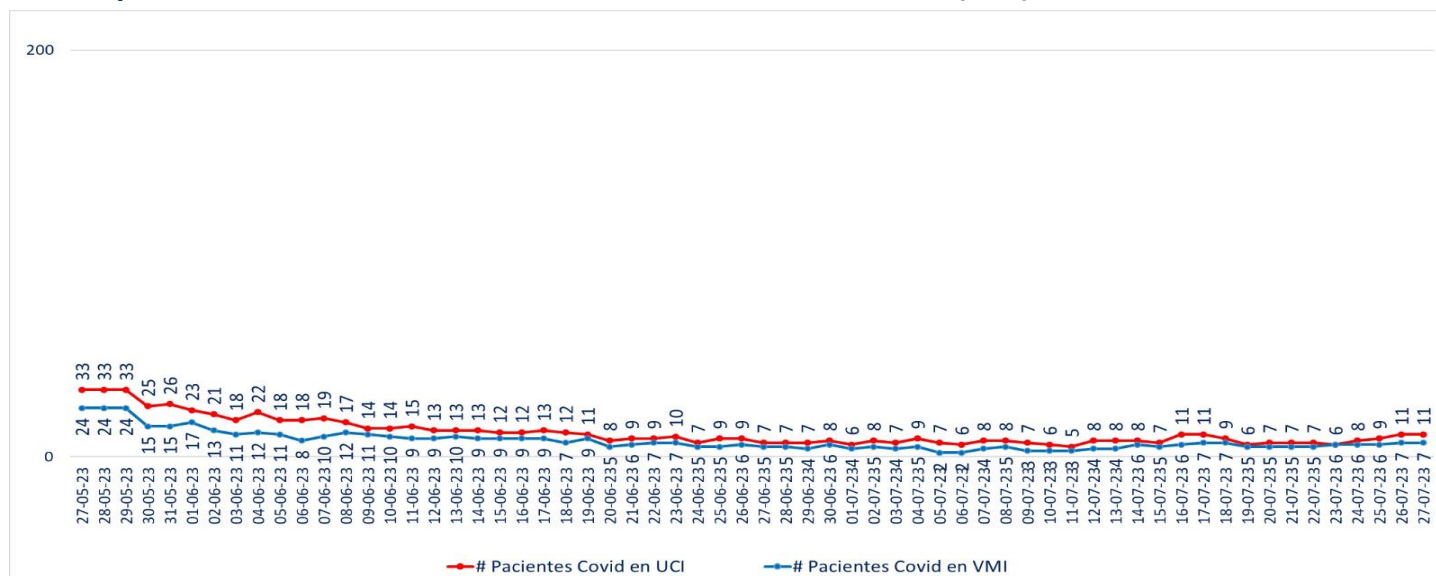

* Pacientes reportados durante el día anterior de forma agregada, UGCC – Información del gráfico, últimos 60 días

Nota explicativa: De acuerdo al manual de registro de gestión de camas en la red integrada público-privada 2021, aprobado en Resolución Exenta 244 de 22 de febrero de 2021, a partir del 23 de febrero de 2021, se comienza a reportar el N° de pacientes COVID-19 hospitalizados en UCI informados de forma agregada por los establecimientos en la plataforma UGCC, ya que los datos individualizados (Registro clínicos de los pacientes) requieren un mayor esfuerzo por parte de los establecimientos al momento de reportar y esto puede generar un atraso de notificación en la plataforma UGCC.

4. Evolución de camas UCI habilitadas y ocupadas – País

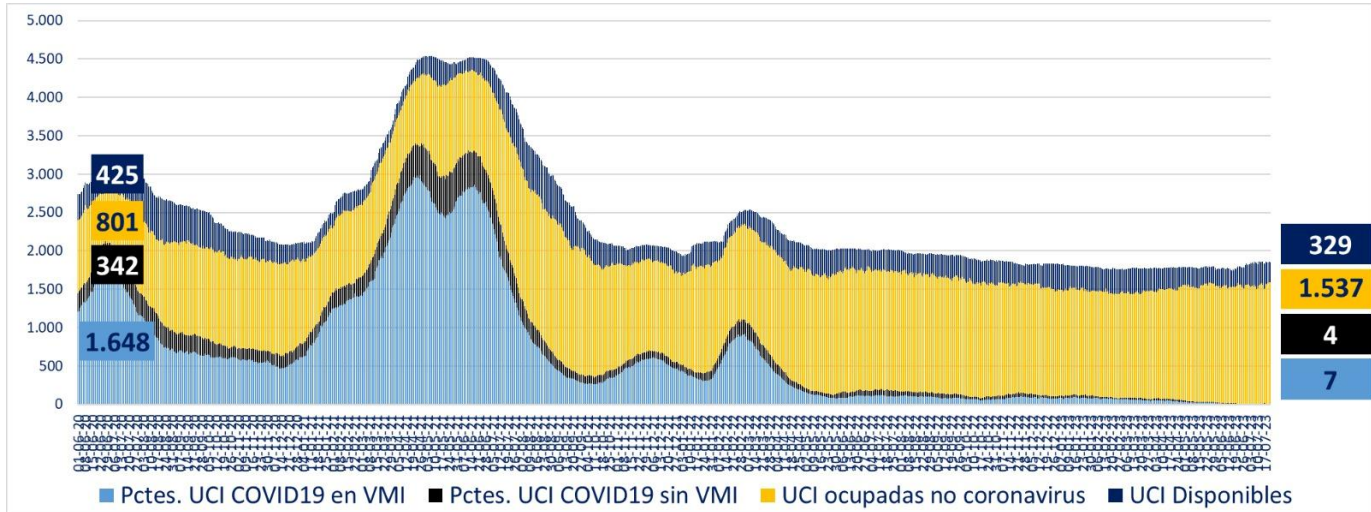

* A partir del 23 de febrero de 2021 se reportan los datos informados de forma agregada, UGCC

5. Evolución de camas UCI habilitadas y ocupadas – R. Metropolitana

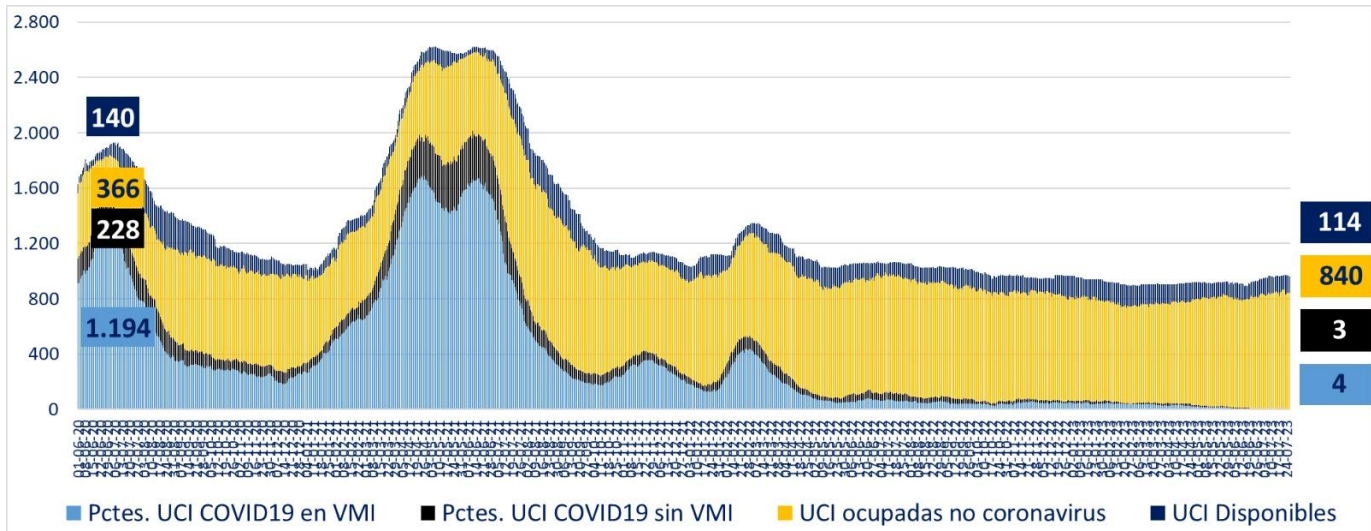

* A partir del 23 de febrero de 2021 se reportan los datos informados de forma agregada, UGCC

6. Evolución de camas UCI habilitadas y ocupadas – Regiones

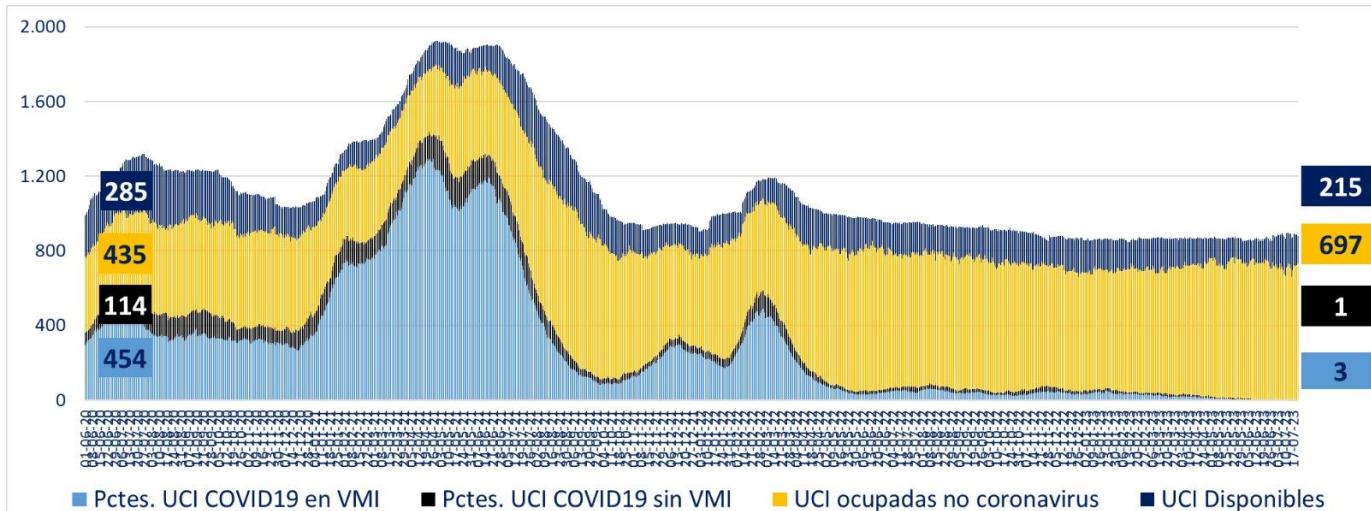

* A partir del 23 de febrero de 2021 se reportan los datos informados de forma agregada, UGCC

7. Número pacientes Covid-19 en Unidades de Cuidado Intensivo (UCI) por tramos de edad

Tramos de edad	# pacientes	% total
≤ 39 años	2	13,33%
40 a 49 años	2	13,33%
50 a 59 años	3	20,00%
60 a 69 años	3	20,00%
≥ 70 años	5	33,33%
Total	15	100%

* Pacientes reportados durante el día anterior de forma individualizada, UGCC

8. Evolución de pacientes Covid-19 en Unidades de Cuidado Intensivo (UCI) por tramos de edad

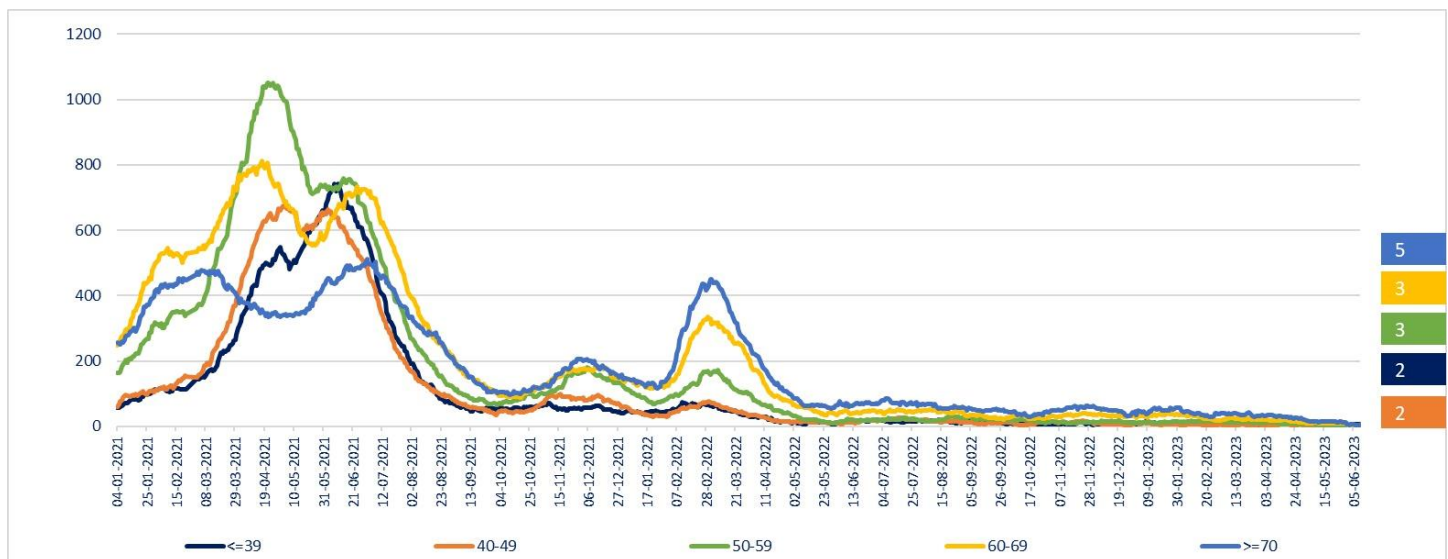

* Pacientes reportados durante el día anterior de forma individualizada, UGCC – Información del gráfico, desde el 04 de enero del 2021

Nota explicativa: De acuerdo al manual de registro de gestión de camas en la red integrada público-privada 2021, aprobado en Resolución Exenta 244 de 22 de febrero de 2021, a partir del 23 de febrero, se comienza a reportar el N° de pacientes COVID-19 hospitalizados en UCI informados de forma agregada por los establecimientos en la plataforma UGCC, ya que los datos individualizados (Registro clínicos de los pacientes) requieren un mayor esfuerzo por parte de los establecimientos al momento de reportar y esto puede generar un atraso de notificación en la plataforma UGCC.

9. Hospitalización de pacientes Covid19 en sistema integrado

Fecha	Camas básicas	Camas media	UTI	UCI	Total
17-06-2023	35	29	21	13	98
18-06-2023	35	29	26	12	102
19-06-2023	35	29	27	11	102
20-06-2023	34	35	24	8	101
21-06-2023	36	28	22	9	95
22-06-2023	36	28	16	9	89
23-06-2023	34	32	18	10	94
24-06-2023	27	35	27	7	96
25-06-2023	27	35	14	9	85
26-06-2023	32	30	14	9	85
27-06-2023	28	26	14	7	75
28-06-2023	31	33	17	7	88
29-06-2023	29	33	15	7	84
30-06-2023	29	33	17	8	87
01-07-2023	23	38	14	6	81
02-07-2023	21	33	17	8	79
03-07-2023	23	29	21	7	80
04-07-2023	24	35	16	9	84
05-07-2023	17	31	12	7	67
06-07-2023	21	30	13	6	70
07-07-2023	21	30	9	8	68
08-07-2023	23	27	9	8	67
09-07-2023	19	25	9	7	60
10-07-2023	16	25	9	6	56
11-07-2023	15	19	11	5	50
12-07-2023	21	25	8	8	62
13-07-2023	14	26	8	8	56
14-07-2023	20	27	9	8	64
15-07-2023	19	27	5	7	58
16-07-2023	22	29	14	11	76
17-07-2023	17	22	8	11	58
18-07-2023	28	28	10	9	75
19-07-2023	23	23	9	6	61
20-07-2023	26	26	8	7	67
21-07-2023	24	22	9	7	62
22-07-2023	22	27	9	7	65
23-07-2023	23	24	6	6	59
24-07-2023	23	23	5	8	59
25-07-2023	19	22	8	9	58
26-07-2023	21	18	10	11	60
27-07-2023	21	20	13	11	65

* Pacientes reportados durante el día anterior de forma agregada, UGCC – Información últimos 40 días

10. Evolución semanal de egresos hospitalarios pacientes Covid19

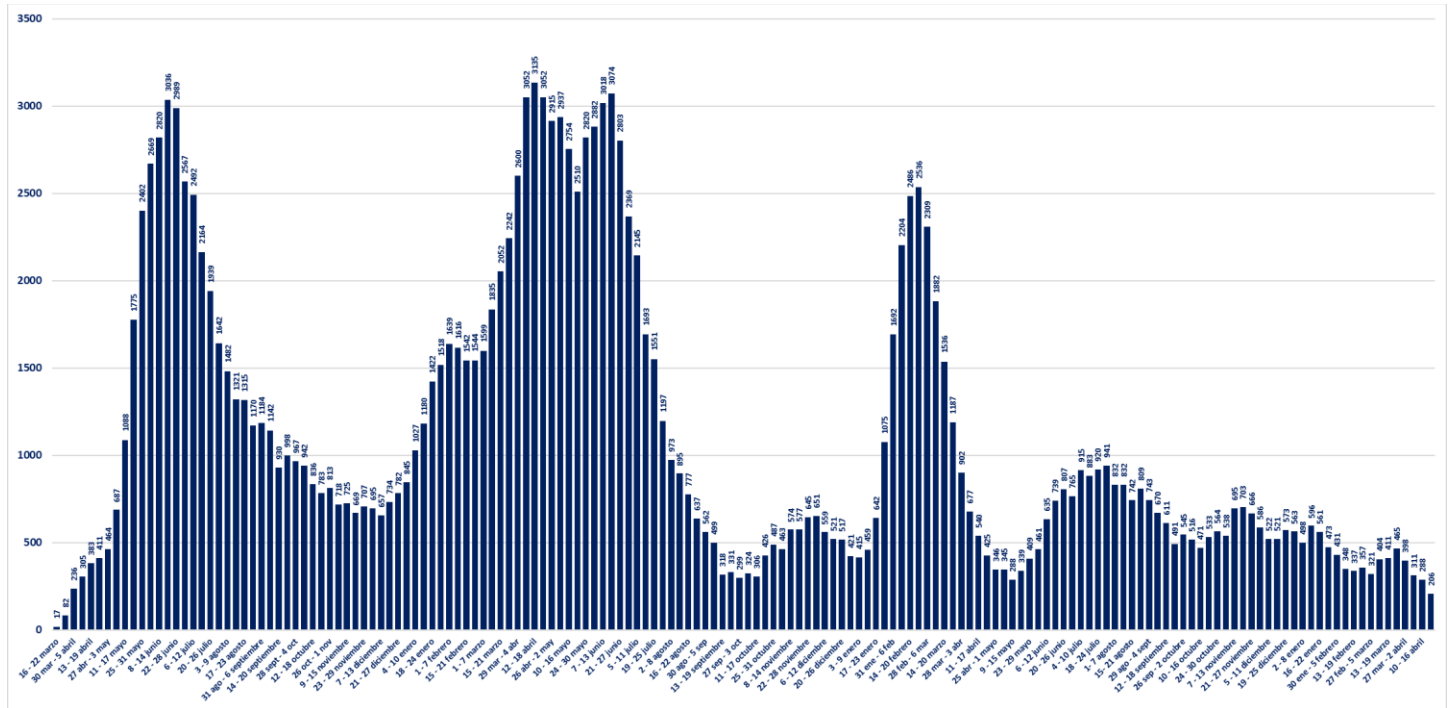

* Pacientes reportados de forma individualizada, UGCC – Información de egresos desde la Semana del 4 al 8 marzo del 2020

V. Exámenes

1. Exámenes para la detección de SARS CoV-2

	# exámenes realizados	% total	# exámenes informados últimas 24 hrs
Test de PCR	40.834.550	81,85%	1.628
Test de Antígeno	9.054.568	18,15%	1.419
Total	49.889.118	100%	3.047

2. Exámenes PCR informados por tipo de establecimiento

	# exámenes PCR realizados	% total	# exámenes PCR informados últimas 24 hrs
Instituto de Salud Pública	344.173	0,84%	0
Hospitales públicos	18.298.383	44,81%	951
Privados	22.191.994	54,35%	677
Total	40.834.550	100%	1.628

3. Datos de exámenes PCR informados según laboratorios por región en las últimas 24 hrs.

Región ¹	# exámenes PCR informados	# nuevos casos PCR positivos ²	Positividad PCR día ³	Positividad última semana
Arica y Parinacota	15	1	6,67%	2,11%
Tarapacá	75	2	2,67%	3,29%
Antofagasta	46	3	6,52%	5,18%
Atacama	33	0	0,00%	0,00%
Coquimbo	58	0	0,00%	1,65%
Valparaíso	203	3	1,48%	0,73%
Metropolitana	684	8	1,17%	0,89%
O'Higgins	111	0	0,00%	0,36%
Maule	72	0	0,00%	0,20%
Ñuble	30	0	0,00%	0,00%
Biobío	90	1	1,11%	0,82%
Araucanía	62	1	1,61%	0,37%
Los Ríos	66	0	0,00%	0,00%
Los Lagos	48	0	0,00%	0,37%
Aysén	22	0	0,00%	0,00%
Magallanes	13	0	0,00%	0,75%
Desconocida	0	0	-	-
Total	1.628	19	1,17%	0,90%

¹ Región según toma la muestra.

² Persona que cumple con definición de caso según normativa vigente, que cuenta con test de PCR positivo en las últimas 24 hrs, según fecha de resultado informada por laboratorio. Incluye casos con sospecha de reinfección, y es independiente de la fecha de notificación o síntomas señalada en Epivigila.

Datos provisorios y en proceso de validación. Algunas actualizaciones podrían verse reflejadas solamente en el recuento acumulado.

³ Positividad PCR día = nuevos casos PCR positivos /# exámenes PCR día.

4. Datos de exámenes de antígeno según región, informados el 25 de julio

Región	# exámenes antígeno informados
Arica y Parinacota	68
Tarapacá	143
Antofagasta	39
Atacama	39
Coquimbo	65
Valparaíso	186
Metropolitana	332
O'Higgins	34
Maule	30
Ñuble	87
Biobío	131
Araucanía	154
Los Ríos	30
Los Lagos	61
Aysén	17
Magallanes	3
Desconocida	0
Total	1.419

5. Exámenes PCR informados según día, acumulados y número de laboratorios que reportan

Fecha	# exámenes PCR informados	# total de exámenes PCR	# laboratorios que reporta	# nuevos casos PCR positivos ¹	Positividad PCR día ²	Casos totales PCR positivos acumulados ³	Positividad PCR total
13-06-2023	1.344	40.760.742	79	7	0,52%	3.953.471	9,70%
14-06-2023	2.589	40.763.331	130	15	0,58%	3.953.487	9,70%
15-06-2023	3.126	40.766.457	138	20	0,64%	3.953.506	9,70%
16-06-2023	2.835	40.769.292	134	26	0,92%	3.953.533	9,70%
17-06-2023	2.509	40.771.801	132	4	0,16%	3.953.539	9,70%
18-06-2023	2.583	40.774.384	127	15	0,58%	3.953.556	9,70%
19-06-2023	1.795	40.776.179	101	9	0,50%	3.953.567	9,70%
20-06-2023	1.297	40.777.476	78	3	0,23%	3.953.572	9,70%
21-06-2023	2.275	40.779.751	124	17	0,75%	3.953.590	9,69%
22-06-2023	2.991	40.782.742	133	8	0,27%	3.953.598	9,69%
23-06-2023	1.661	40.784.403	87	7	0,42%	3.953.607	9,69%
24-06-2023	1.769	40.786.172	121	5	0,28%	3.953.614	9,69%
25-06-2023	1.952	40.788.124	132	10	0,51%	3.953.625	9,69%
26-06-2023	1.453	40.789.577	102	7	0,48%	3.953.633	9,69%
27-06-2023	1.131	40.790.708	83	13	1,15%	3.953.646	9,69%
28-06-2023	1.277	40.791.985	82	11	0,86%	3.953.657	9,69%
29-06-2023	2.079	40.794.064	121	14	0,67%	3.953.674	9,69%
30-06-2023	2.298	40.796.362	131	10	0,44%	3.953.688	9,69%
01-07-2023	1.764	40.798.126	124	8	0,45%	3.953.696	9,69%
02-07-2023	1.894	40.800.020	127	15	0,79%	3.953.713	9,69%
03-07-2023	1.344	40.801.364	108	4	0,30%	3.953.717	9,69%
04-07-2023	799	40.802.163	74	5	0,63%	3.953.722	9,69%
05-07-2023	1.578	40.803.741	120	11	0,70%	3.953.735	9,69%
06-07-2023	2.006	40.805.747	132	12	0,60%	3.953.749	9,69%
07-07-2023	1.765	40.807.512	120	13	0,74%	3.953.762	9,69%
08-07-2023	1.531	40.809.043	120	7	0,46%	3.953.771	9,69%
09-07-2023	1.588	40.810.631	122	2	0,13%	3.953.775	9,69%
10-07-2023	1.131	40.811.762	94	7	0,62%	3.953.782	9,69%
11-07-2023	723	40.812.485	75	5	0,69%	3.953.787	9,69%
12-07-2023	1.594	40.814.079	114	10	0,63%	3.953.799	9,69%
13-07-2023	1.880	40.815.959	133	7	0,37%	3.953.807	9,69%
14-07-2023	1.599	40.817.558	124	9	0,56%	3.953.820	9,69%
15-07-2023	1.456	40.819.014	115	10	0,69%	3.953.830	9,69%
16-07-2023	1.496	40.820.510	125	6	0,40%	3.953.836	9,69%
17-07-2023	924	40.821.434	92	7	0,76%	3.953.843	9,69%
18-07-2023	629	40.822.063	72	9	1,43%	3.953.852	9,69%
19-07-2023	1.484	40.823.547	112	11	0,74%	3.953.865	9,69%
20-07-2023	1.741	40.825.288	126	12	0,69%	3.953.879	9,68%
21-07-2023	1.550	40.826.838	118	12	0,77%	3.953.895	9,68%
22-07-2023	1.485	40.828.323	113	15	1,01%	3.953.914	9,68%
23-07-2023	1.526	40.829.849	125	9	0,59%	3.953.924	9,68%
24-07-2023	1.021	40.830.870	96	4	0,39%	3.953.928	9,68%
25-07-2023	655	40.831.525	68	8	1,22%	3.953.937	9,68%
26-07-2023	1.397	40.832.922	122	16	1,15%	3.953.954	9,68%
27-07-2023	1.628	40.834.550	125	19	1,17%	3.953.977	9,68%

1 Persona que cumple con definición de caso según normativa vigente, que cuenta con test de PCR en las últimas 24 hrs, según fecha de resultado informada por laboratorio. Incluye casos con sospecha de reinfección, y es independiente de la fecha de notificación o síntomas señalada en Epivigila. Datos provisorios y en proceso de validación. Algunas actualizaciones podrían verse reflejadas solamente en el recuento acumulado.

2 Positividad PCR día= nuevos casos PCR positivos / # exámenes PCR día.

Positividad total= casos PCR positivos totales/ total de exámenes PCR.

Reportado por Epidemiología MINSAL.

3 Datos provisorios y en proceso de validación. Algunas actualizaciones podrían verse reflejadas solamente en el recuento acumulado.

6. Porcentaje y media móvil (siete días) de positividad de exámenes PCR

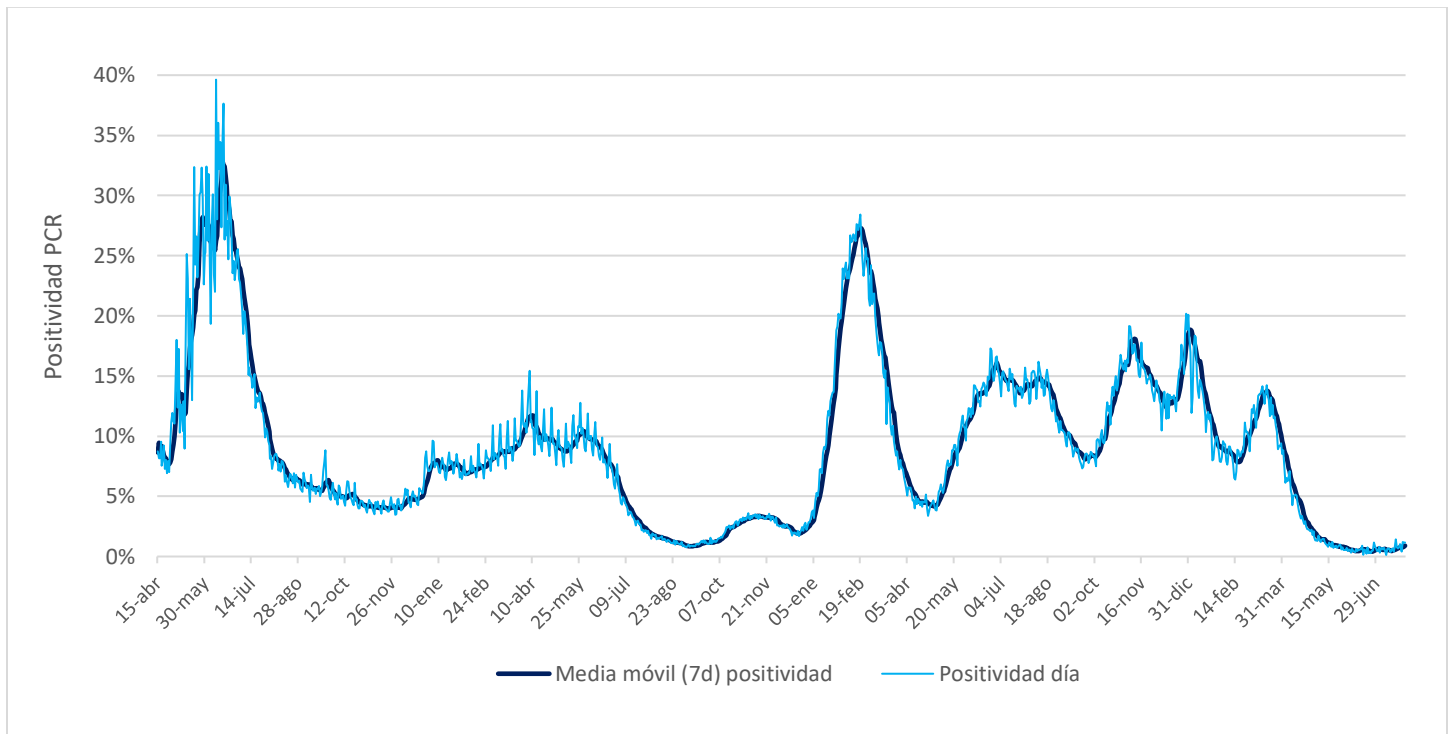

VI. Residencias sanitarias

1. Datos de residencias sanitarias informadas por región

Región	N° de Residencias Habilitadas ¹	N° de Camas Totales ²	N° de Usuarios en Residencia ³	N° de Camas Disponibles ⁴	FOR ⁵
Arica y Parinacota	0	0	0	0	0%
Tarapacá	1	18	2	15	12%
Antofagasta	0	0	0	0	0%
Atacama	0	0	0	0	0%
Coquimbo	0	0	0	0	0%
Valparaíso	0	0	0	0	0%
Metropolitana	0	0	0	0	0%
O'Higgins	0	0	0	0	0%
Maule	0	0	0	0	0%
Ñuble	0	0	0	0	0%
Biobío	1	20	0	18	0%
Araucanía	0	0	0	0	0%
Los Ríos	0	0	0	0	0%
Los Lagos	0	0	0	0	0%
Aysén	0	0	0	0	0%
Magallanes	0	0	0	0	0%
Total	2	38	2	33	6%

1 N° de Residencias Habilitadas: Número de dispositivos u hoteles habilitados.

2 N° de Camas Totales: Número total de camas contratadas.

3 N° de Usuarios en Residencia: Número de personas hospedadas en este día.

4 N° de Camas Disponibles: Número total de camas disponibles para recibir usuarios. (En este número se descuentan las camas que se consideran inhabilitadas por aseo, mantención, pieza compartida o para uso de staff del personal de turno)

5 FOR: factor de ocupación real, equivale a la ocupación, pero sin considerar el número de camas inhabilitadas. La fórmula es $FOR = \text{camas ocupadas} / (\text{camas totales} - \text{camas inhabilitadas})$

Las regiones de Antofagasta, Atacama, Coquimbo, Valparaíso, O'Higgins, Maule, Ñuble, Araucanía, Los Ríos, Aysén y Magallanes actualmente no cuentan con dispositivos de aislamiento.

Debido a la adaptación de la Estrategia TTA y el menor número de ingresos durante los domingos, no se reportarán actualizaciones ni fines de semana ni festivos.