

## Casos confirmados de Coronavirus a nivel nacional

	Casos nuevos	Casos Totales	% Total	Fallecidos
Arica - Parinacota	3	268	1,87%	3
Tarapacá	5	169	1,18%	1
Antofagasta	24	481	3,35%	4
Atacama	0	35	0,24%	0
Coquimbo	0	74	0,52%	0
Valparaíso	8	493	3,43%	10
Metropolitana	442	8.300	57,78%	100
O'Higgins	3	97	0,68%	1
Maule	21	384	2,67%	12
Ñuble	6	747	5,20%	14
Biobío	3	709	4,94%	7
Araucanía	15	1.251	8,71%	32
De los Ríos	0	180	1,25%	4
De los Lagos	0	477	3,32%	9
Aysén	0	7	0,05%	0
Magallanes	22	693	4,82%	10
<b>Total</b>	<b>552</b>	<b>14.365</b>	<b>100%</b>	<b>207</b>

\*Información entregada por Seremi de Salud

## Casos confirmados diarios

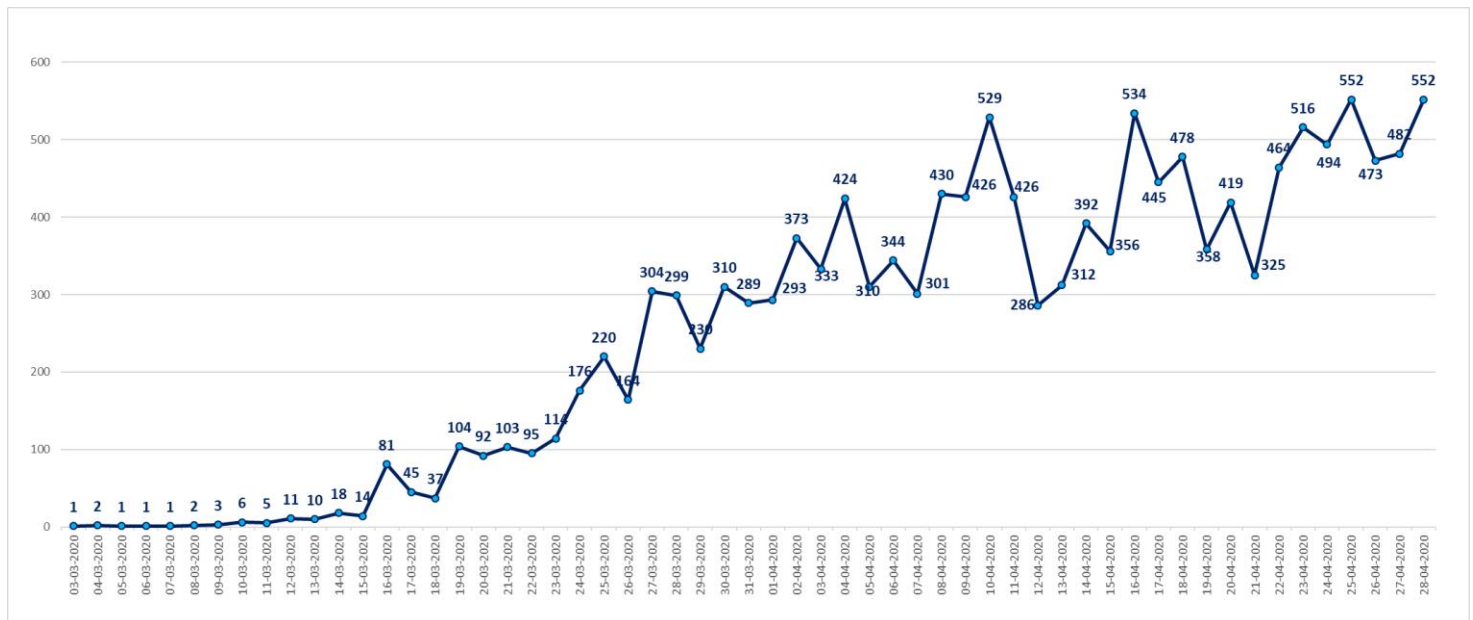

\*Información entregada por Seremi de Salud

# Reporte Coronavirus

28 de abril 2020

Ministerio de Salud

Casos confirmados totales, casos recuperados, casos activos y fallecidos a nivel nacional

Fecha	Casos confirmados	Casos activos	Casos Recuperados	Fallecidos	Nuevos casos	Nuevos recuperados
01-04-2020	3.031	2.793	222	16	293	33
02-04-2020	3.404	3.062	324	18	373	102
03-04-2020	3.737	3.303	412	22	333	88
04-04-2020	4.161	3.624	510	27	424	98
05-04-2020	4.471	3.839	598	34	310	88
06-04-2020	4.815	4.069	709	37	344	111
07-04-2020	5.116	4.194	879	43	301	170
08-04-2020	5.546	4.404	1.094	48	430	215
09-04-2020	5.972	4.666	1.249	57	426	155
10-04-2020	6.501	4.891	1.545	65	529	296
11-04-2020	6.927	5.018	1.836	73	426	291
12-04-2020	7.213	5.074	2.059	80	286	223
13-04-2020	7.525	5.076	2.367	82	312	308
14-04-2020	7.917	5.179	2.646	92	392	279
15-04-2020	8.273	5.242	2.937	94	356	291
16-04-2020	8.807	5.403	3.299	105	534	362
17-04-2020	9.252	5.515	3.621	116	445	322
18-04-2020	9.730	5.569	4.035	126	478	414
19-04-2020	10.088	5.617	4.338	133	358	303
20-04-2020	10.507	5.692	4.676	139	419	338
21-04-2020	10.832	5.716	4.969	147	325	293
22-04-2020	11.296	5.750	5.386	160	464	417
23-04-2020	11.812	5.840	5.804	168	516	418
24-04-2020	12.306	5.805	6.327	174	494	523
25-04-2020	12.858	5.931	6.746	181	552	419
26-04-2020	13.331	6.118	7.024	189	473	278
27-04-2020	13.813	6.288	7.327	198	482	303
28-04-2020	14.365	6.448	7.710	207	552	383

\*En casos recuperados se considera fecha de notificación

Casos confirmados totales, casos recuperados, casos activos, nuevos casos y nuevos recuperados por región

	Casos confirmados	Casos activos	% Casos activos	Casos Recuperados	% Casos recuperados	Nuevos casos	Nuevos recuperados
Arica - Parinacota	268	148	55,2%	117	43,7%	3	5
Tarapacá	169	107	63,3%	61	36,1%	5	10
Antofagasta	481	326	67,8%	151	31,4%	24	6
Atacama	35	22	62,9%	13	37,1%	0	0
Coquimbo	74	8	10,8%	66	89,2%	0	0
Valparaíso	493	208	42,2%	275	55,8%	8	11
Metropolitana	8.300	4.214	50,8%	3.986	48,0%	442	278
O'Higgins	97	44	45,4%	52	53,6%	3	5
Maule	384	242	63,0%	130	33,9%	21	1
Ñuble	747	125	16,7%	608	81,4%	6	4
Biobío	709	181	25,5%	521	73,5%	3	15
Araucanía	1.251	435	34,8%	784	62,7%	15	21
De los Ríos	180	32	17,8%	144	80,0%	0	9
De los Lagos	477	92	19,3%	376	78,8%	0	4
Aysén	7	0	0,0%	7	100,0%	0	0
Magallanes	693	264	38,1%	419	60,5%	22	14
<b>Total casos</b>	<b>14.365</b>	<b>6.448</b>	<b>44,9%</b>	<b>7.710</b>	<b>53,7%</b>	<b>552</b>	<b>383</b>

\*En casos recuperados se considera fecha de notificación

# Reporte Coronavirus

28 de abril 2020

Ministerio de Salud

## Casos confirmados totales, casos recuperados, casos activos y fallecidos

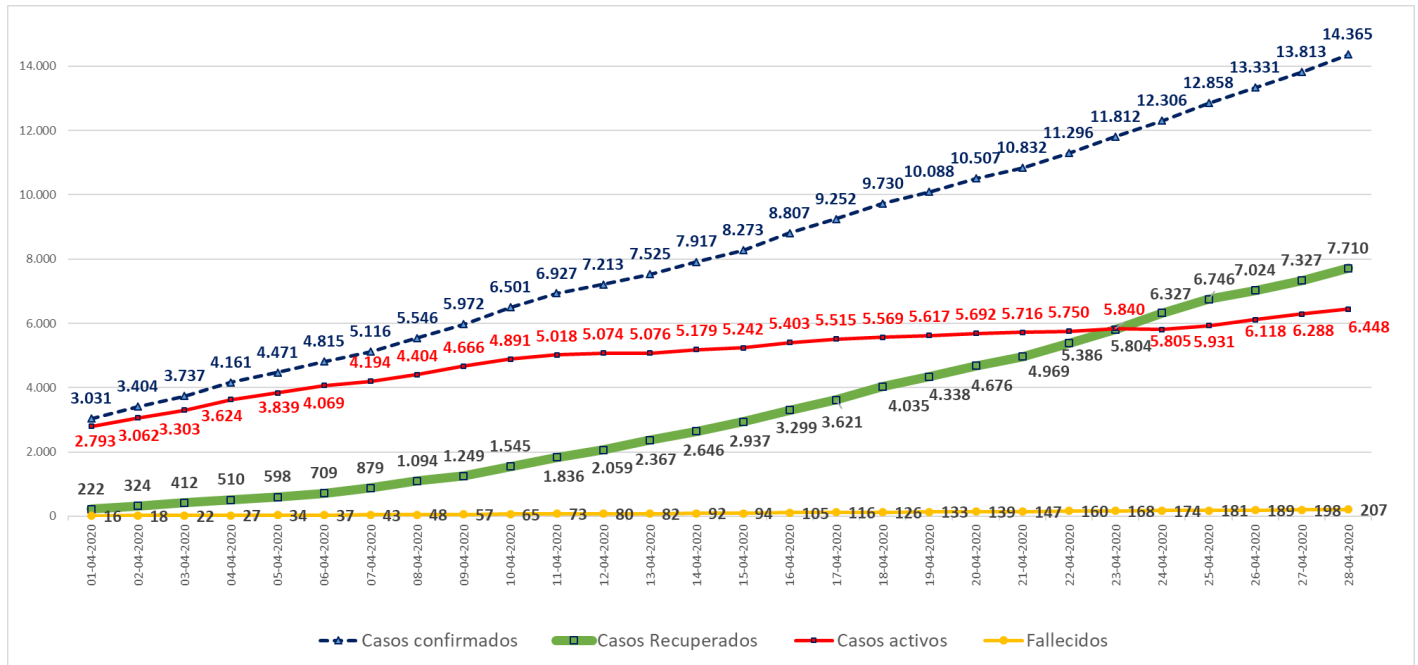

## Nuevos casos y nuevos recuperados diarios

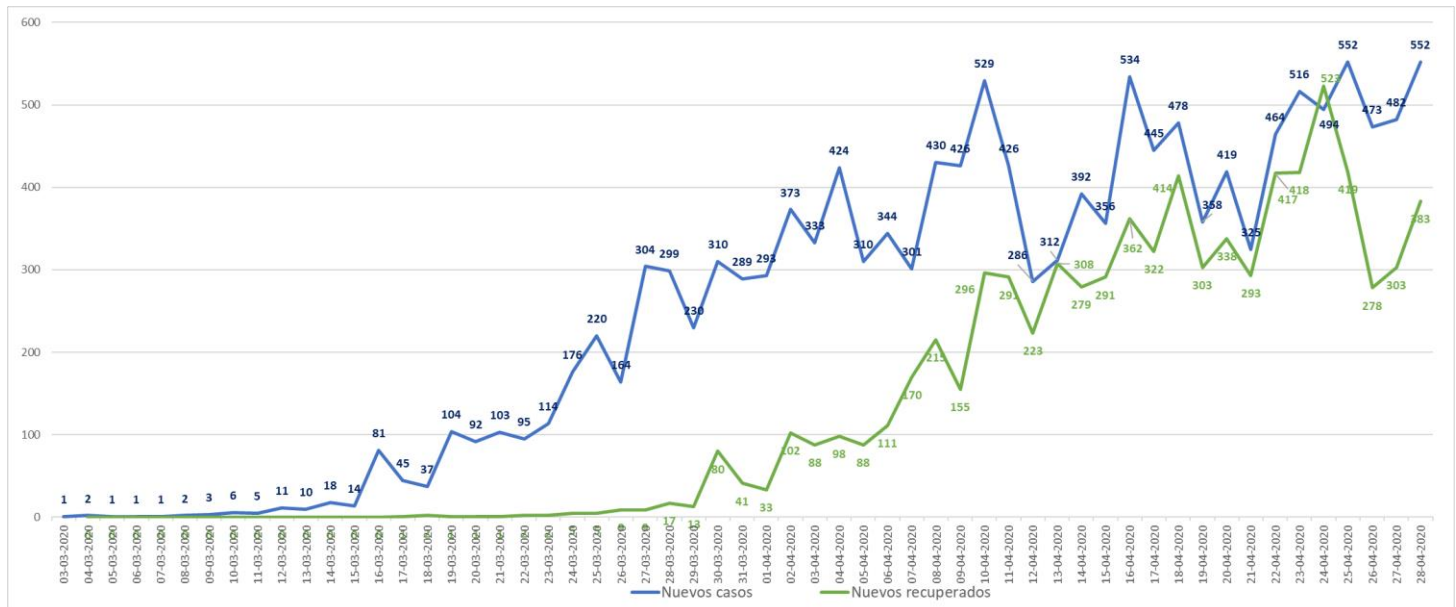

\*En casos recuperados se considera fecha de notificación

## Aumento % de casos nuevos confirmados a diario

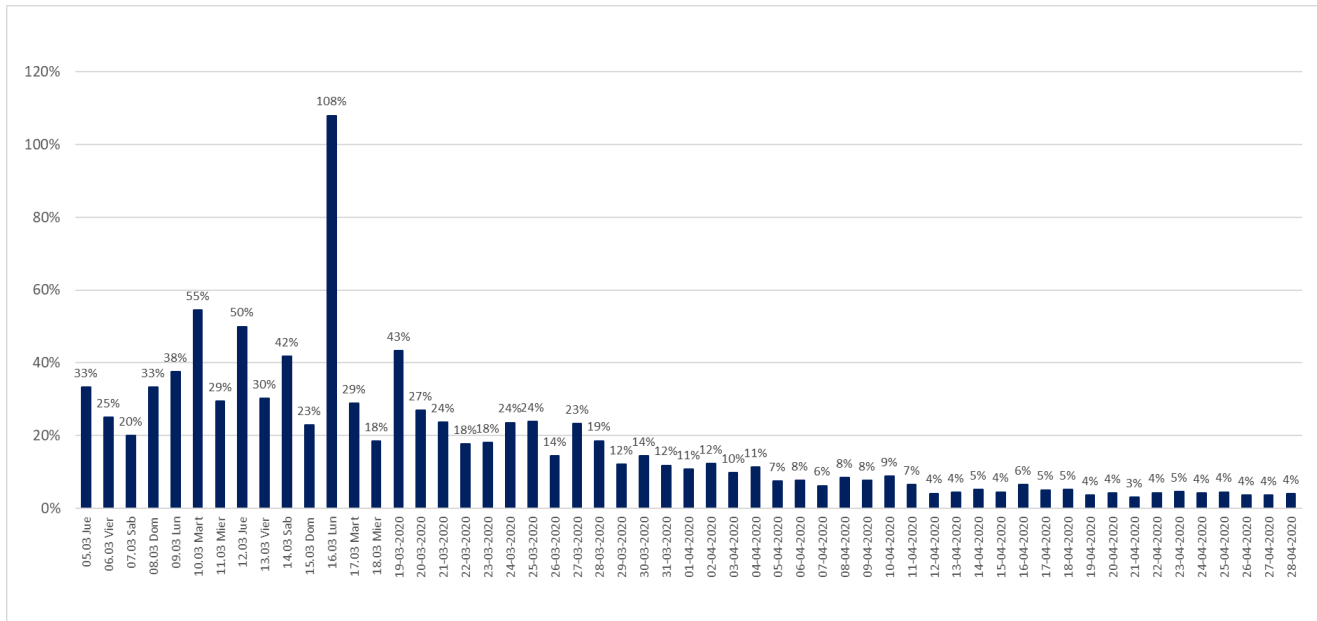

## Reporte Coronavirus

28 de abril 2020

Ministerio de Salud

Exámenes PCR acumulados informados a nivel nacional, por tipo de establecimientos.

	# exámenes realizados	% total	# exámenes informados últimas 24 hrs
Instituto de salud pública	14.896	8,96%	273
Hospitales público	87.485	52,65%	2.929
Privados	63.784	38,39%	1.728
	<b>166.165</b>	<b>100%</b>	<b>4.930</b>

\*Reportado por Epidemiología MINSAL

Exámenes PCR informados según laboratorios por región en últimas 24 hrs

Región	# exámenes informados
Arica	80
Tarapacá	57
Antofagasta	181
Atacama	73
Coquimbo	148
Valparaíso	184
Metropolitana	2975
O'Higgins	95
Maule	255
Ñuble	59
Biobío	234
Araucanía	218
Los Ríos	54
Los Lagos	225
Aysén	29
Magallanes	63
<b>Total</b>	<b>4.930</b>

\*Reportado por Epidemiología MINSAL

# Reporte Coronavirus

28 de abril 2020

Ministerio de Salud

Exámenes PCR informados por días, acumulados y número de laboratorios que reportan

Fecha	# exámenes informados	# total de exámenes	# laboratorios que reporta
01-04-2020	2.898	38.040	23
02-04-2020	2.685	40.725	27
03-04-2020	3.405	44.130	36
04-04-2020	4.467	48.613	39
05-04-2020	3.343	51.956	37
06-04-2020	2.908	54.864	38
07-04-2020	2.258	57.122	32
08-04-2020	3.269	60.391	33
09-04-2020	7.962	68.353	42
10-04-2020	4.444	72.797	37
11-04-2020	3.577	76.374	27
12-04-2020	5.897	82.271	41
13-04-2020	2.764	85.035	31
14-04-2020	2.759	87.794	37
15-04-2020	4.079	91.873	37
16-04-2021	6.551	98.424	43
17-04-2020	5.449	103.873	44
18-04-2020	5.018	108.891	45
19-04-2020	4.758	113.649	38
20-04-2020	5.178	118.827	38
21-04-2020	3.530	122.357	42
22-04-2020	6.365	128.722	44
23-04-2020	6.425	135.147	47
24-04-2020	7.120	142.267	54
25-04-2020	6.945	149.212	55
26-04-2020	6.763	155.975	56
27-04-2020	5.260	161.235	44
28-04-2020	4.930	166.165	55

\*Reportado por Epidemiología MINSAL

## Sistema Integrado Covid 19, camas de unidades de cuidados intensivos (UCI)

<b>Total de ventiladores</b>	<b>1.700</b>	<b>Ventiladores disponibles</b>	<b>583</b>	<b>Ventiladores ocupados</b>	<b>1.117</b>
------------------------------	--------------	---------------------------------	------------	------------------------------	--------------

## Hospitalización en unidades de cuidados intensivos (UCI) de pacientes Covid 19

Región	# pacientes	% total
Arica	10	2,34%
Tarapacá	2	0,47%
Antofagasta	19	4,44%
Atacama	1	0,23%
Coquimbo	0	0,00%
Valparaíso	15	3,50%
Santiago	258	60,28%
O'Higgins	5	1,17%
Maule	8	1,87%
Ñuble	9	2,10%
Biobío	21	4,91%
Araucanía	35	8,18%
Los Ríos	5	1,17%
Los Lagos	18	4,21%
Aysén	0	0,00%
Magallanes	22	5,14%
<b>Total</b>	<b>428</b>	<b>100%</b>

Tramos de edad	# pacientes	% total
≤ 39 años	64	14,95%
40 a 49 años	39	9,11%
50 a 59 años	105	24,53%
60 a 69 años	115	26,87%
≥ 70 años	105	24,53%
<b>Total</b>	<b>428</b>	<b>100%</b>

\* Pacientes reportados durante el día anterior

## Hospitalización diaria en unidades de cuidados intensivos (UCI)

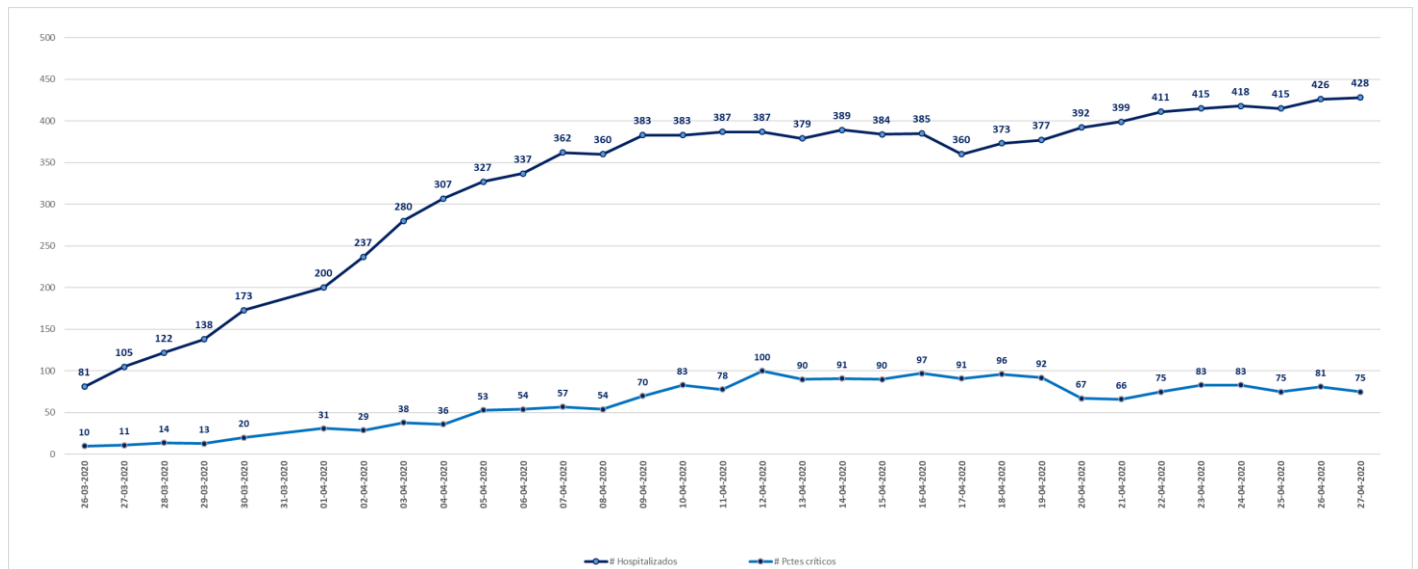

\* Pacientes reportados durante el día anterior

## Hospitalización de pacientes Covid19 en sistema integrado

Fecha	Camas básicas	Camas media	UTI	UCI	Total	Aumento %
15-04-2020	384	157	111	384	1.036	
16-04-2020	385	113	168	407	1.073	4%
17-04-2020	360	131	180	380	1.051	-2%
18-04-2020	407	195	134	373	1.109	6%
19-04-2020	424	204	129	377	1.134	2%
20-04-2020	428	202	121	392	1.143	1%
21-04-2020	422	219	184	399	1.224	7%
22-04-2020	470	192	120	411	1.193	-3%
23-04-2020	489	189	118	415	1.211	2%
24-04-2020	494	193	125	418	1.230	2%
25-04-2020	517	212	118	415	1.262	3%
26-04-2020	513	225	122	426	1.286	2%
27-04-2020	562	242	121	428	1.353	5%

\*Reporte UGCC

## Pacientes fallecidos por grupos etarios

Tramos de edad	# pacientes	% total	% agrupado
≤ 39 años	6	2,90%	2,90%
40 a 49 años	8	3,86%	3,86%
50 a 59 años	16	7,73%	7,73%
60 a 69 años	35	16,91%	16,91%
70 a 79 años	60	28,99%	<b>68,60%</b>
80 a 89 años	62	29,95%	
≥90	20	9,66%	
<b>Total</b>	<b>207</b>	<b>100%</b>	<b>100%</b>



**Casos Coronavirus COVID-19 en Chile**

28 de abril 2020

