

# REPORTE

## *DIARIO*

28 de noviembre de 2022



**#CuidémonosEntreTodos**

# I. Casos confirmados de COVID-19

## 1. Casos confirmados acumulados a nivel nacional

Región	Casos confirmados acumulados	Fallecidos confirmados totales <sup>1</sup>	Fallecidos sospechosos probables u otros totales <sup>2</sup>	Fallecidos totales	Casos confirmados recuperados <sup>3</sup>	Casos confirmados por antígeno	Casos con sospecha de reinfección
Arica Parinacota	74.839	727	144	871	73.536	22.056	1.223
Tarapacá	105.908	1.033	119	1.152	104.279	23.634	690
Antofagasta	172.928	1.612	298	1.910	170.185	27.645	1.729
Atacama	107.316	572	117	689	106.050	43.075	1.026
Coquimbo	197.218	1.576	298	1.874	194.326	53.345	1.393
Valparaíso	462.330	5.015	1.231	6.246	453.502	125.326	2.404
Metropolitana	1.865.674	24.007	6.181	30.188	1.827.242	345.356	21.277
O'Higgins	209.752	2.168	576	2.744	205.990	62.211	1.095
Maule	330.933	2.718	507	3.225	325.875	100.101	4.045
Ñuble	148.337	1.057	197	1.254	146.074	48.065	1.149
Biobío	484.083	3.963	688	4.651	476.706	106.360	2.813
Araucanía	281.405	2.219	580	2.799	277.131	51.130	3.880
De los Ríos	139.749	1.120	232	1.352	137.393	39.151	1.319
De los Lagos	233.536	2.105	376	2.481	229.636	34.863	3.897
Aysén	33.979	182	27	209	33.551	12.668	1.673
Magallanes	64.776	654	106	760	63.605	10.129	2.156
Desconocida	42	0	2	2	41	0	0
<b>Total</b>	<b>4.912.805</b>	<b>50.728</b>	<b>11.679</b>	<b>62.407</b>	<b>4.825.122</b>	<b>1.105.115</b>	<b>51.769</b>

## 2. Casos nuevos a nivel nacional

Región	Casos nuevos totales <sup>4</sup>	Casos nuevos con síntomas	Casos nuevos sin síntomas	Casos nuevos reportados por laboratorio <sup>5</sup>	Casos nuevos confirmados por antígeno	Casos activos confirmados <sup>6</sup>	Tasa de incidencia activos <sup>7</sup>
Arica Parinacota	39	16	22	1	21	161	62,5
Tarapacá	61	34	3	24	45	215	54,2
Antofagasta	106	54	14	38	47	407	57,4
Atacama	90	34	21	35	42	356	112,0
Coquimbo	142	98	27	17	79	534	62,2
Valparaíso	352	233	9	110	197	1.364	68,4
Metropolitana	1.027	511	66	450	475	3.775	45,4
O'Higgins	133	84	5	44	53	505	50,0
Maule	177	88	14	75	75	744	64,5
Ñuble	129	53	5	71	49	436	84,3
Biobío	224	120	9	95	128	1.098	65,5
Araucanía	118	49	10	59	36	478	46,7
De los Ríos	83	50	17	16	67	404	98,6
De los Lagos	96	34	9	53	32	462	51,2
Aysén	22	9	8	5	15	96	88,9
Magallanes	20	11	0	9	10	115	63,5
Desconocida	0	0	0	0	0	0	0,0
<b>Total</b>	<b>2.819</b>	<b>1.478</b>	<b>239</b>	<b>1.102</b>	<b>1.371</b>	<b>11.150</b>	<b>56,2</b>

Información EpiVigila, Epidemiología y DEIS MINSAL. Datos provisorios y en proceso de validación. Algunas actualizaciones podrían verse reflejadas solamente en el recuento acumulado. Las definiciones de caso confirmado, probable, con sospecha de infección o reinfección y de los periodos de aislamiento corresponden a las contenidas en el ordinario B51 N.º 4915 de la Subsecretaría de Salud Pública. Los casos confirmados, ya sean acumulados, nuevos, activos o recuperados incluyen a los casos confirmados desde el 10-02-2021 por antígeno y a los acumulados con sospecha de reinfección.

1 Casos clasificados con causa de muerte CIE-10 U07.1 (caso confirmado con resultado positivo de la prueba), según estadísticas del DEIS.

2 Casos clasificados con causa de muerte CIE-10 U07.2 (caso sospechoso, probable o diagnosticado clínica y epidemiológicamente, sin prueba positiva confirmada por laboratorio), según estadísticas del DEIS.

3 Para el cálculo estimado de confirmados recuperados se sustrae a los casos confirmados acumulados, los casos activos confirmados y los casos fallecidos, independientemente de su causa de muerte.

4 Persona que cumple con definición de caso según normativa vigente, que cuenta con test de PCR o antígeno positivo en las últimas 24 hrs, según fecha de resultado informada por laboratorio. Incluye casos con sospecha de reinfección, y es independiente de la fecha de notificación o síntomas señalada en EpiVigila.

5 Casos que, teniendo un test de PCR o antígeno positivo, no están ingresados aún en la plataforma de vigilancia epidemiológica (EpiVigila).

6 El cálculo de casos activos excluye a quienes hayan fallecido, independientemente de la causa de muerte, y se consideran aquellos con cinco o menos días transcurridos desde la fecha de inicio de síntomas o de la toma de muestras para casos asintomáticos, según lo señalado en la resolución vigente.

7 Tasa de incidencia activos = (casos activos confirmados / población) \* 100.000. Población INE 2022, según proyección poblacional Censo 2017.

### 3. Casos confirmados totales, casos activos y fallecidos

Fecha	Casos totales acumulados	Casos nuevos totales <sup>1</sup>	Casos nuevos con síntomas	Casos nuevos sin síntomas	Casos activos <sup>2</sup>	Fallecidos <sup>3</sup>	Casos confirmados recuperados <sup>4</sup>
15-10-2022	4.674.373	4.771	2.865	656	17.801	49.766	4.584.331
16-10-2022	4.678.644	4.155	2.425	476	19.304	49.786	4.586.993
17-10-2022	4.682.067	3.225	1.941	299	19.744	49.800	4.589.883
18-10-2022	4.684.770	2.663	1.783	180	9.164	49.807	4.603.138
19-10-2022	4.690.513	5.611	3.456	549	10.904	49.811	4.607.118
20-10-2022	4.696.888	6.201	3.448	896	13.073	49.846	4.611.104
21-10-2022	4.702.881	5.899	3.417	826	15.012	49.863	4.615.051
22-10-2022	4.708.870	5.750	3.300	769	16.757	49.884	4.619.197
23-10-2022	4.715.098	5.432	2.978	698	15.351	49.895	4.626.758
24-10-2022	4.718.965	3.854	2.220	294	13.698	49.916	4.632.278
25-10-2022	4.722.184	3.145	2.026	216	11.471	49.922	4.637.665
26-10-2022	4.728.938	6.324	3.683	678	12.595	49.928	4.643.198
27-10-2022	4.737.212	7.366	3.920	1.012	15.062	49.951	4.648.836
28-10-2022	4.744.343	6.867	3.552	886	17.648	49.976	4.653.276
29-10-2022	4.750.775	6.163	3.248	855	19.039	49.996	4.658.222
30-10-2022	4.756.206	5.228	539	104	16.987	50.017	4.665.606
31-10-2022	4.760.186	3.763	1.919	369	13.897	50.039	4.672.676
01-11-2022	4.762.773	2.539	1.639	148	10.879	50.046	4.678.281
02-11-2022	4.765.929	3.139	1.987	178	9.170	50.055	4.683.146
03-11-2022	4.769.638	3.666	2.378	188	8.497	50.063	4.687.528
04-11-2022	4.777.208	7.467	4.065	782	12.386	50.075	4.690.976
05-11-2022	4.786.198	8.745	4.164	1.135	17.573	50.125	4.694.517
06-11-2022	4.793.902	7.557	3.723	905	20.009	50.147	4.699.665
07-11-2022	4.799.221	5.124	2.515	466	20.108	50.186	4.704.765
08-11-2022	4.803.251	3.829	2.392	225	16.287	50.200	4.712.580
09-11-2022	4.810.774	7.351	3.933	682	16.312	50.201	4.720.038
10-11-2022	4.818.999	7.791	3.934	1.085	17.722	50.251	4.726.647
11-11-2022	4.826.234	6.930	3.425	947	19.591	50.281	4.731.895
12-11-2022	4.832.838	6.290	3.201	785	20.632	50.312	4.737.352
13-11-2022	4.838.658	5.575	2.814	800	17.480	50.336	4.746.205
14-11-2022	4.842.632	3.910	1.959	395	14.895	50.360	4.752.644
15-11-2022	4.845.748	2.977	1.943	199	12.196	50.373	4.758.428
16-11-2022	4.852.337	6.500	3.553	594	13.167	50.379	4.764.017
17-11-2022	4.859.241	6.674	3.331	823	14.724	50.429	4.769.168
18-11-2022	4.865.698	6.123	3.103	734	16.811	50.456	4.773.444
19-11-2022	4.871.851	5.809	2.969	722	18.577	50.490	4.777.703
20-11-2022	4.877.248	5.202	2.630	698	16.217	50.512	4.785.351
21-11-2022	4.880.884	3.543	1.859	274	13.917	50.535	4.791.187
22-11-2022	4.883.582	2.633	1.622	144	11.116	50.540	4.796.660
23-11-2022	4.889.186	5.490	3.234	547	11.656	50.554	4.801.672
24-11-2022	4.895.292	5.846	3.066	770	12.853	50.610	4.806.386
25-11-2022	4.900.851	5.369	2.820	690	14.462	50.654	4.810.194
26-11-2022	4.905.535	4.460	2.355	549	15.175	50.679	4.814.059
27-11-2022	4.909.878	4.077	2.080	553	13.073	50.699	4.820.401
28-11-2022	4.912.805	2.819	1.478	239	11.150	50.728	4.825.122

Nota explicativa: para esta tabla, el cálculo de casos confirmados activos y casos confirmados recuperados corresponde a la información disponible en la fecha en que se reportan en el Informe Diario. Los casos confirmados, ya sean acumulados, nuevos, activos o recuperados incluyen a los casos confirmados desde el 10-02-2021 por antígeno y a los acumulados con sospecha de reinfección.

1 Persona que cumple con definición de caso según normativa vigente, que cuenta con test de PCR o antígeno positivo en las últimas 24 hrs, según fecha de resultado informada por laboratorio. Incluye casos con sospecha de reinfección, y es independiente de la fecha de notificación o síntomas señalada en Epivigila.

2 El cálculo de casos activos excluye a quienes hayan fallecido, independientemente de la causa de muerte, y se consideran aquellos con cinco o menos días transcurridos desde la fecha de inicio de síntomas o de la toma de muestras para casos asintomáticos, según lo señalado en la resolución vigente.

3 Corresponde a casos clasificados con causa de muerte U07.1 (caso confirmado con resultado positivo de la prueba), según estadísticas del DEIS.

4 Para el cálculo estimado de confirmados recuperados se substraen a los casos confirmados acumulados, los casos activos confirmados y los casos fallecidos, independientemente de su causa de muerte.

#### 4. Curva de casos activos y recuperados según fecha de inicio de síntomas

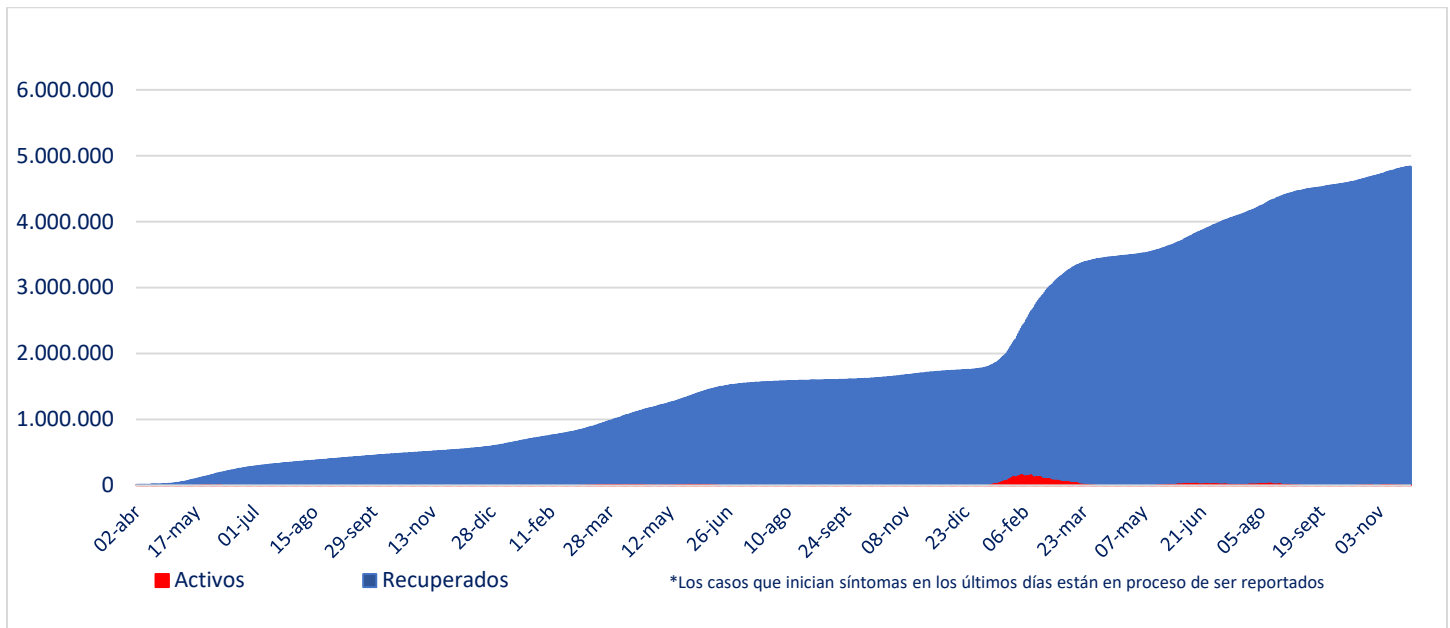

Fuente: Sistema de Notificación EPIVIGILA. Depto. de Epidemiología, DIPLAS MINSAL

Nota explicativa: para construir esta curva, se realiza el cálculo de casos activos y recuperados a partir del último día disponible de información, actualizando la curva completa hacia atrás. El número de fallecidos no aparece en este gráfico.

#### 5. Evolución de nuevos casos confirmados por 100 mil habitantes (media móvil 7 días)

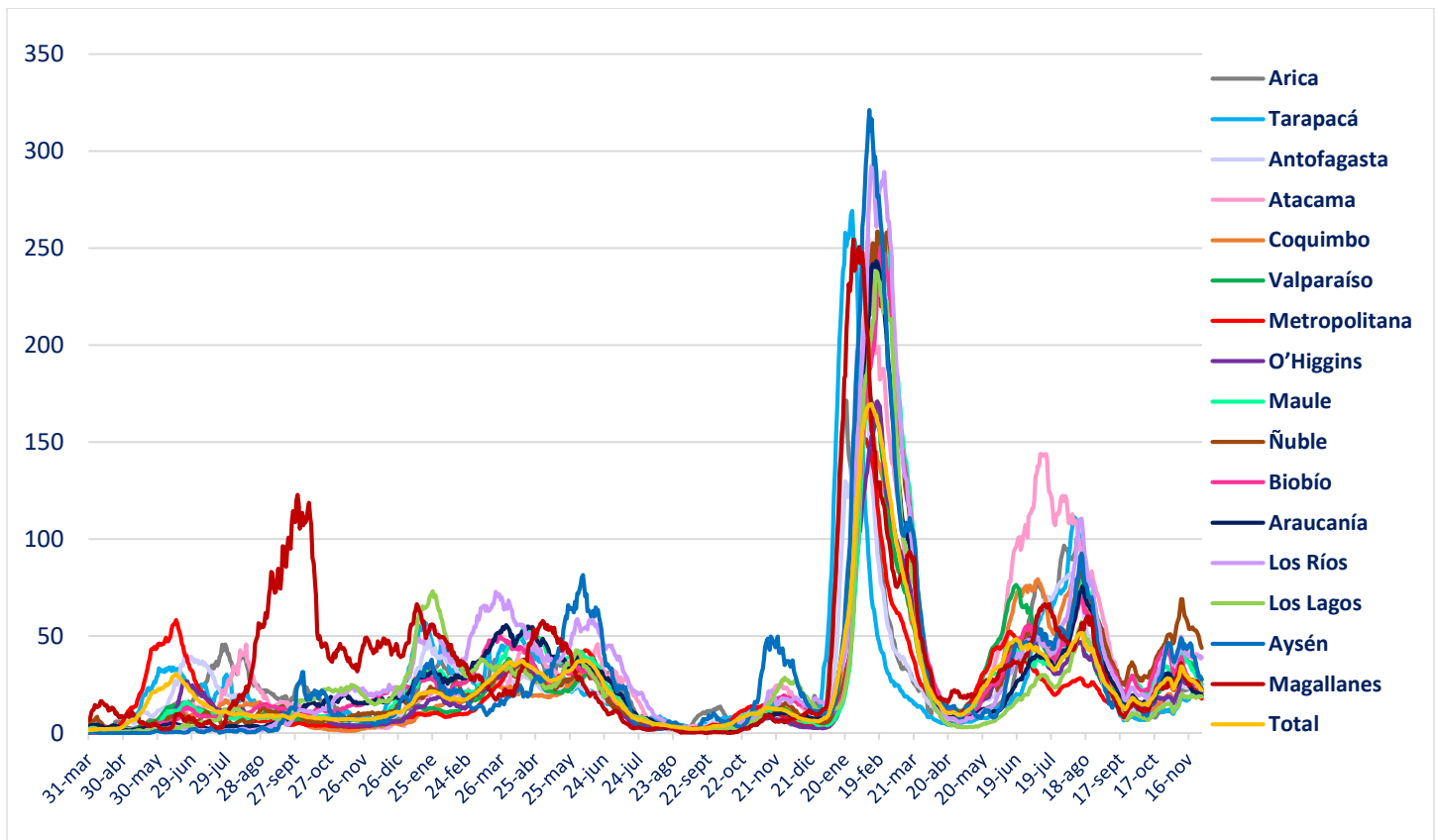

## II. Casos probables

### 1. Casos probables por región

Región	Casos probables acumulados	Casos activos probables <sup>1</sup>
Arica Parinacota	3.442	0
Tarapacá	10.390	0
Antofagasta	6.821	0
Atacama	1.741	0
Coquimbo	9.393	0
Valparaíso	50.199	0
Metropolitana	161.589	0
O'Higgins	14.803	0
Maule	10.643	1
Ñuble	10.182	0
Biobío	35.892	0
Araucanía	11.321	1
De los Ríos	6.035	0
De los Lagos	16.331	0
Aysén	1.794	0
Magallanes	3.290	0
Desconocida	0	0
<b>Total</b>	<b>353.866</b>	<b>2</b>

Datos provisorios y en proceso de validación. Algunas actualizaciones podrían verse reflejadas solamente en el recuento acumulado.

<sup>1</sup> La definición vigente de caso probable corresponde a la contenida en el ordinario B51 N.º 4915 de la Subsecretaría de Salud Pública. Se consideran activos a aquellos con cinco o menos días transcurridos desde la fecha de inicio de síntomas o de la toma de muestras para casos asintomáticos, según lo señalado en la resolución vigente.

## 2. Casos probables acumulados y activos informados por fecha

Fecha	Casos probables acumulados	Casos activos probables <sup>1</sup>
15-10-2022	353.861	15
16-10-2022	353.864	14
17-10-2022	353.867	12
18-10-2022	353.869	7
19-10-2022	353.865	9
20-10-2022	353.868	6
21-10-2022	353.870	10
22-10-2022	353.870	8
23-10-2022	353.873	7
24-10-2022	353.877	6
25-10-2022	353.880	5
26-10-2022	353.883	9
27-10-2022	353.875	10
28-10-2022	353.871	9
29-10-2022	353.870	8
30-10-2022	353.868	3
31-10-2022	353.876	6
01-11-2022	353.877	5
02-11-2022	353.879	6
03-11-2022	353.880	8
04-11-2022	353.869	6
05-11-2022	353.872	10
06-11-2022	353.869	7
07-11-2022	353.867	5
08-11-2022	353.867	3
09-11-2022	353.872	4
10-11-2022	353.867	4
11-11-2022	353.868	7
12-11-2022	353.867	6
13-11-2022	353.863	6
14-11-2022	353.867	4
15-11-2022	353.867	4
16-11-2022	353.866	2
17-11-2022	353.865	4
18-11-2022	353.869	4
19-11-2022	353.869	4
20-11-2022	353.869	2
21-11-2022	353.875	3
22-11-2022	353.873	1
23-11-2022	353.871	3
24-11-2022	353.872	5
25-11-2022	353.869	3
26-11-2022	353.865	2
27-11-2022	353.867	0
28-11-2022	353.866	2

Datos provisorios y en proceso de validación. Algunas actualizaciones podrían verse reflejadas solamente en el recuento acumulado.

<sup>1</sup> La definición vigente de caso probable corresponde a la contenida en el ordinario B51 N.º 4915 de la Subsecretaría de Salud Pública. Se consideran activos a aquellos con cinco o menos días transcurridos desde la fecha de inicio de síntomas o de la toma de muestras para casos asintomáticos, según lo señalado en la resolución vigente.

### III. Pacientes Fallecidos

#### 1. Pacientes fallecidos por grupo etario

Tramos de edad	Fallecidos confirmados U07.1 <sup>1</sup>	% total	% agrupado	Fallecidos sospechosos, probables u otros U07.2 <sup>2</sup>	% total	% agrupado	Fallecidos totales	% total	% agrupado
≤ 39 años	1.306	2,57%	2,57%	386	3,31%	3,31%	1.692	2,71%	2,71%
40 a 49 años	1.931	3,81%	3,81%	484	4,14%	4,14%	2.415	3,87%	3,87%
50 a 59 años	5.035	9,93%	9,93%	1.115	9,55%	9,55%	6.150	9,85%	9,85%
60 a 69 años	9.421	18,57%	18,57%	1.980	16,95%	16,95%	11.401	18,27%	18,27%
70 a 79 años	13.405	26,43%	65,12%	2.975	25,47%	66,05%	16.380	26,25%	65,30%
80 a 89 años	13.618	26,85%		3.180	27,23%		16.798	26,92%	
≥90 años	6.012	11,85%		1.559	13,35%		7.571	12,13%	
<b>Total</b>	<b>50.728</b>	<b>100%</b>	<b>100%</b>	<b>11.679</b>	<b>100%</b>	<b>100%</b>	<b>62.407</b>	<b>100%</b>	<b>100%</b>

1 Código CIE-10 U07.1 COVID-19, virus identificado:  
Caso confirmado con resultado positivo de la prueba.

2 Código CIE-10 U07.2 COVID-19, virus no identificado:  
Diagnosticado clínica y epidemiológicamente con COVID-19  
Caso probable de COVID-19  
Caso sospechoso de COVID-19

#### 2. Fallecidos confirmados según fecha de defunción, de acuerdo a criterios DEIS

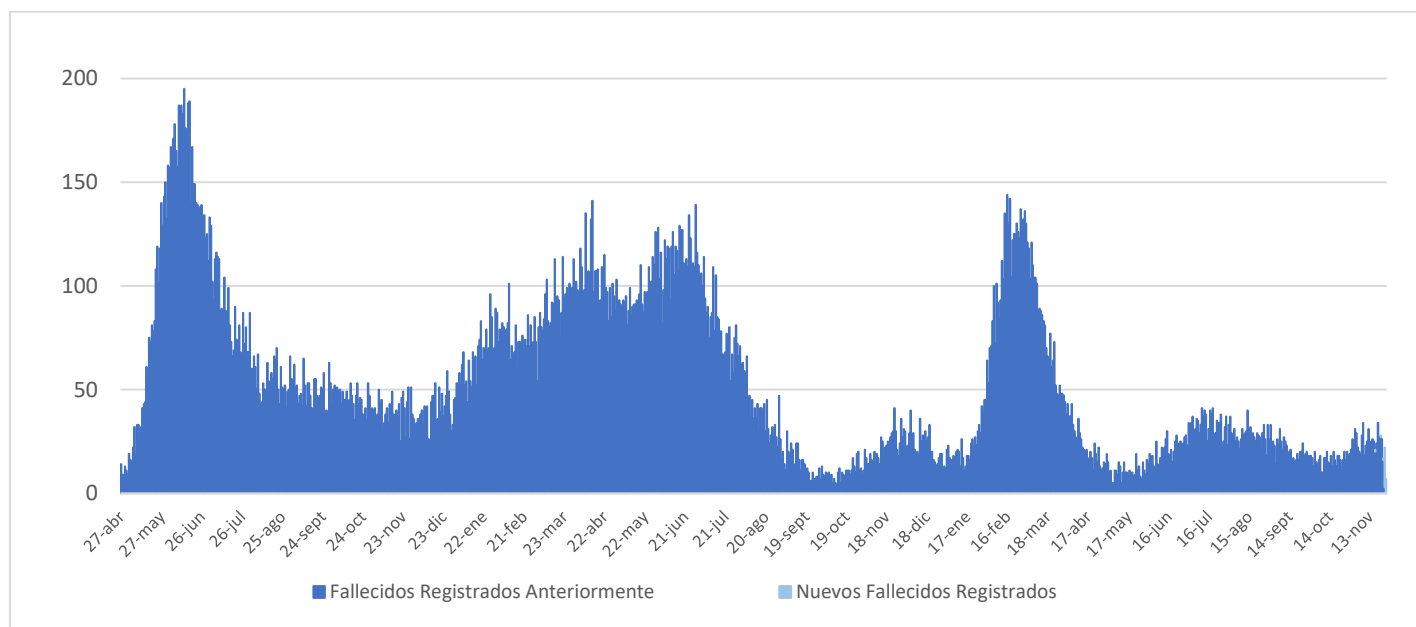

## IV. Capacidad Hospitalaria

### 1. Sistema Integrado Covid 19, camas de unidades de cuidados intensivos (UCI)

Total de camas críticas	1.814	Camas críticas disponibles	227	Camas críticas ocupados	1.587
-------------------------	-------	----------------------------	-----	-------------------------	-------

### 2. Hospitalización en unidades de cuidados intensivos (UCI) de pacientes Covid 19

Región	# pacientes	% total
Arica	0	0,00%
Tarapacá	0	0,00%
Antofagasta	1	0,68%
Atacama	3	2,04%
Coquimbo	9	6,12%
Valparaíso	15	10,20%
Santiago	72	48,98%
O'Higgins	5	3,40%
Maule	8	5,44%
Ñuble	6	4,08%
Biobío	9	6,12%
Araucanía	9	6,12%
Los Ríos	4	2,72%
Los Lagos	2	1,36%
Aysén	0	0,00%
Magallanes	4	2,72%
<b>Total</b>	<b>147</b>	<b>100%</b>

Tipo de ventilación	# pacientes	% total
En ventilación mecánica	97	65,99%
Sin ventilación mecánica	50	34,01%
<b>Total</b>	<b>147</b>	<b>100%</b>

\* Pacientes reportados durante el día anterior de forma agregada, UGCC

\* Pacientes reportados durante el día anterior de forma agregada, UGCC

### 3. Hospitalización diaria en unidades de cuidados intensivos (UCI)

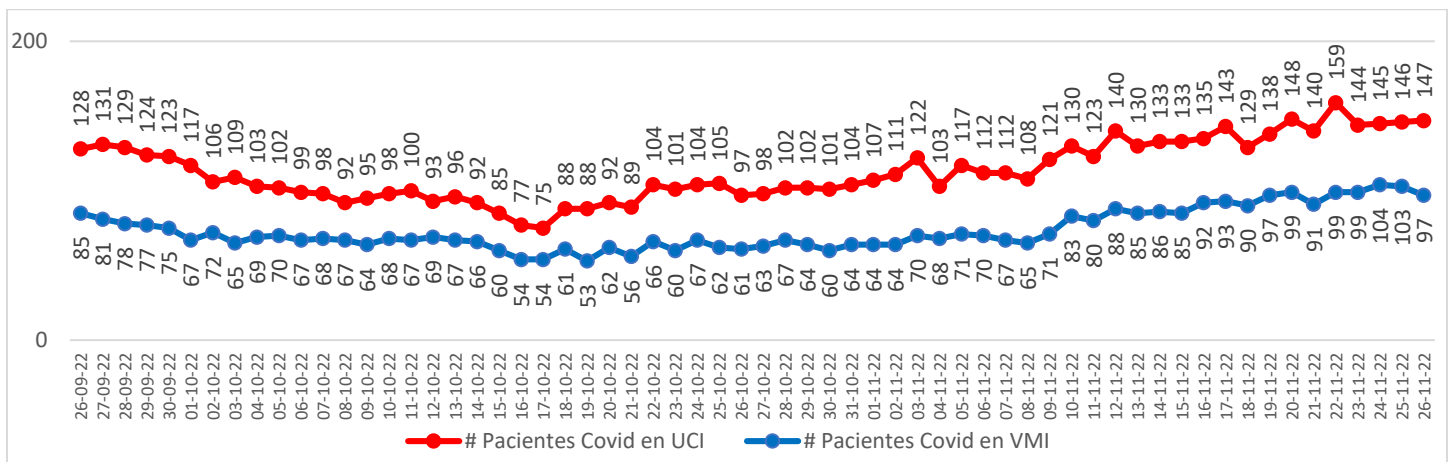

\* Pacientes reportados durante el día anterior de forma agregada, UGCC

Nota explicativa: De acuerdo al manual de registro de gestión de camas en la red integrada público-privada 2021, aprobado en Resolución Exenta 244 de 22 de febrero de 2021, a partir del 23 de febrero, se comienza a reportar el N° de pacientes COVID-19 hospitalizados en UCI informados de forma agregada por los establecimientos en la plataforma UGCC, ya que los datos individualizados (Registro clínicos de los pacientes) requieren un mayor esfuerzo por parte de los establecimientos al momento de reportar y esto puede generar un atraso de notificación en la plataforma UGCC.

\*Por definición de Jefatura de DIGERA, información sobre la Subsecretaría de Redes Asistenciales no se actualizará durante los fines de semana. Valor reflejado es lo último reportado.



#### 4. Evolución de camas UCI habilitadas y ocupadas – País

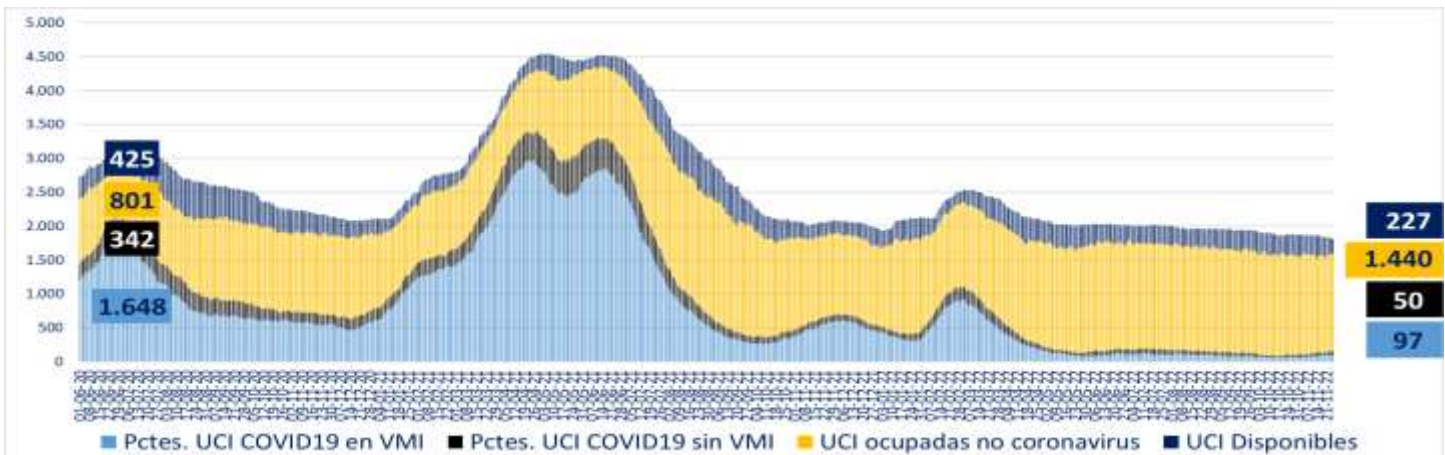

\* A partir del 23 de febrero de 2021 se reportan los datos informados de forma agregada, UGCC

#### 5. Evolución de camas UCI habilitadas y ocupadas – R. Metropolitana

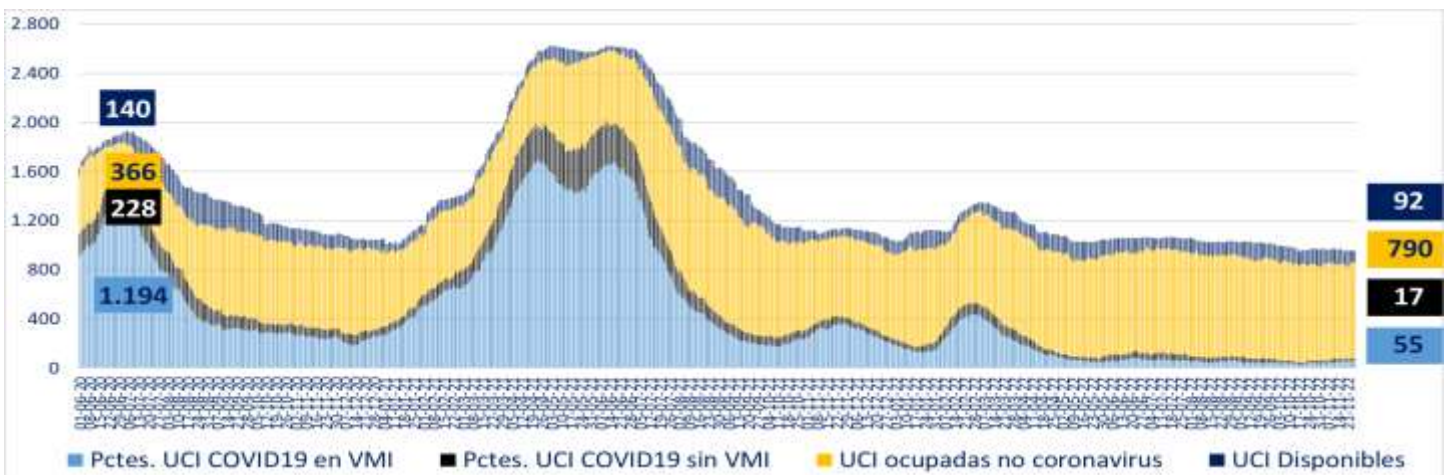

\* A partir del 23 de febrero de 2021 se reportan los datos informados de forma agregada, UGCC

#### 6. Evolución de camas UCI habilitadas y ocupadas – Regiones

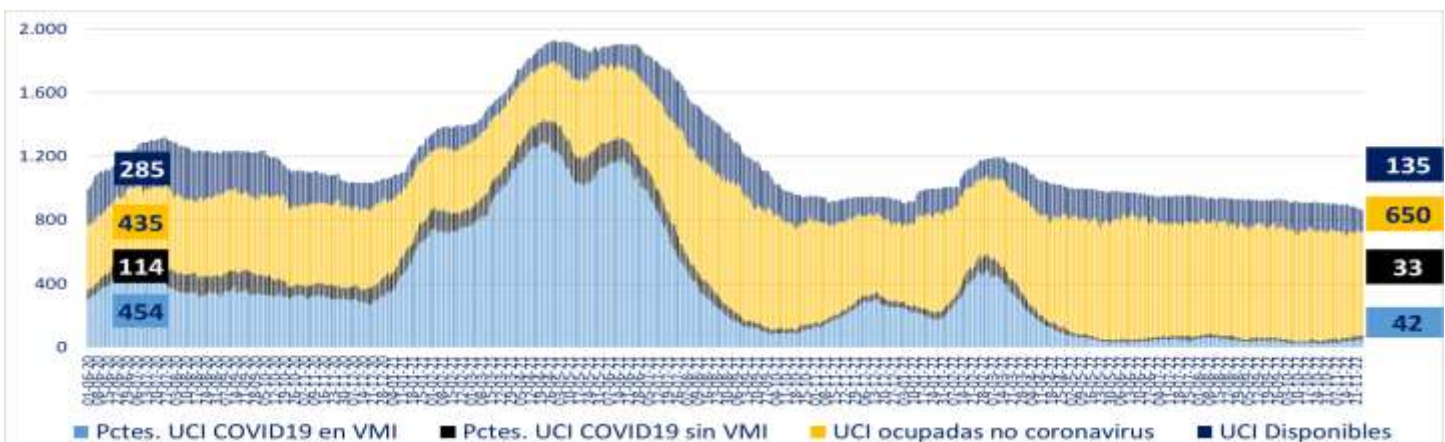

\* A partir del 23 de febrero de 2021 se reportan los datos informados de forma agregada, UGCC

\*Por definición de Jefatura de DIGERA, información sobre la Subsecretaría de Redes Asistenciales no se actualizará durante los fines de semana. Valor reflejado es lo último reportado.

## 7. Número pacientes Covid-19 en Unidades de Cuidado Intensivo (UCI) por tramos de edad

Tramos de edad	# pacientes	% total
≤ 39 años	8	5,88%
40 a 49 años	14	10,29%
50 a 59 años	13	9,56%
60 a 69 años	39	28,68%
≥ 70 años	62	45,59%
<b>Total</b>	<b>136</b>	<b>100%</b>

\* Pacientes reportados durante el día anterior de forma individualizada, UGCC

## 8. Evolución de pacientes Covid-19 en Unidades de Cuidado Intensivo (UCI) por tramos de edad

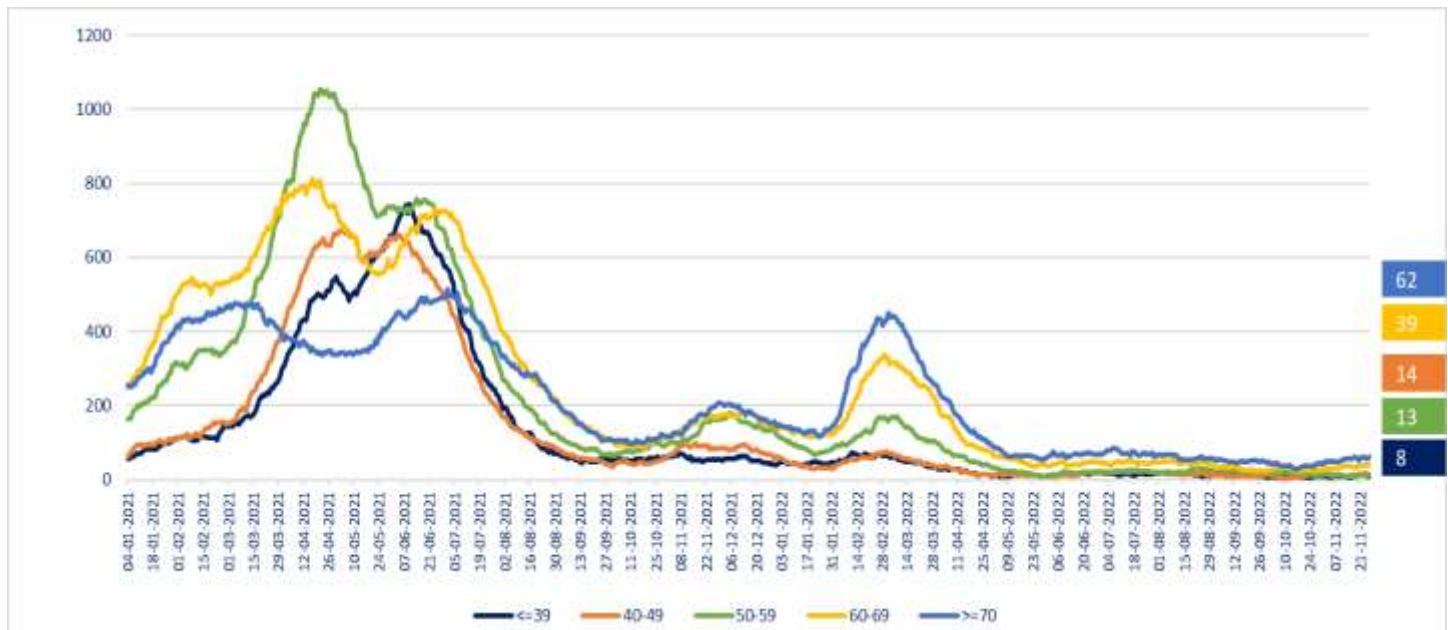

\* Pacientes reportados durante el día anterior de forma individualizada, UGCC – Información del gráfico, desde el 04 de enero del 2021

Nota explicativa: De acuerdo al manual de registro de gestión de camas en la red integrada público-privada 2021, aprobado en Resolución Exenta 244 de 22 de febrero de 2021, a partir del 23 de febrero, se comienza a reportar el N° de pacientes COVID-19 hospitalizados en UCI informados de forma agregada por los establecimientos en la plataforma UGCC, ya que los datos individualizados (Registro clínicos de los pacientes) requieren un mayor esfuerzo por parte de los establecimientos al momento de reportar y esto puede generar un atraso de notificación en la plataforma UGCC.

\*Por definición de Jefatura de DIGERA, información sobre la Subsecretaría de Redes Asistenciales no se actualizará durante los fines de semana. Valor reflejado es lo último reportado.

## 9. Hospitalización de pacientes Covid19 en sistema integrado

Fecha	Camas básicas	Camas media	UTI	UCI	Total
17-10-2022	294	446	179	75	994
18-10-2022	308	447	179	88	1.022
19-10-2022	327	440	186	88	1.041
20-10-2022	334	428	175	92	1.029
21-10-2022	342	444	172	89	1.047
22-10-2022	345	418	187	104	1.054
23-10-2022	333	403	212	101	1.049
24-10-2022	341	378	174	104	997
25-10-2022	338	427	198	105	1.068
26-10-2022	353	400	186	97	1.036
27-10-2022	376	422	190	98	1.086
28-10-2022	384	414	218	102	1.118
29-10-2022	383	420	207	102	1.112
30-10-2022	412	398	201	101	1.112
31-10-2022	388	376	220	104	1.088
01-11-2022	387	404	212	107	1.110
02-11-2022	374	430	201	111	1.116
03-11-2022	394	446	214	122	1.176
04-11-2022	384	440	226	103	1.153
05-11-2022	383	480	227	117	1.207
06-11-2022	409	451	225	112	1.197
07-11-2022	442	471	227	112	1.252
08-11-2022	415	486	228	108	1.237
09-11-2022	443	511	230	121	1.305
10-11-2022	446	499	225	130	1.300
11-11-2022	470	493	229	123	1.315
12-11-2022	456	479	226	140	1.301
13-11-2022	484	531	244	130	1.389
14-11-2022	440	436	244	133	1.253
15-11-2022	445	452	250	133	1.280
16-11-2022	442	501	247	135	1.325
17-11-2022	478	508	234	143	1.363
18-11-2022	466	477	251	129	1.323
19-11-2022	446	528	255	138	1.367
20-11-2022	439	517	228	148	1.332
21-11-2022	418	508	235	140	1.301
22-11-2022	460	525	252	159	1.396
23-11-2022	466	535	231	144	1.376
24-11-2022	470	523	239	145	1.377
25-11-2022	423	493	238	146	1.300
26-11-2022	412	487	232	147	1.278

\* Pacientes reportados durante el día anterior de forma agregada, UGCC – Información últimos 40 días

\*Por definición de Jefatura de DIGERA, información sobre la Subsecretaría de Redes Asistenciales no se actualizará durante los fines de semana. Valor reflejado es lo último reportado.

## 10. Evolución semanal de egresos hospitalarios pacientes Covid19

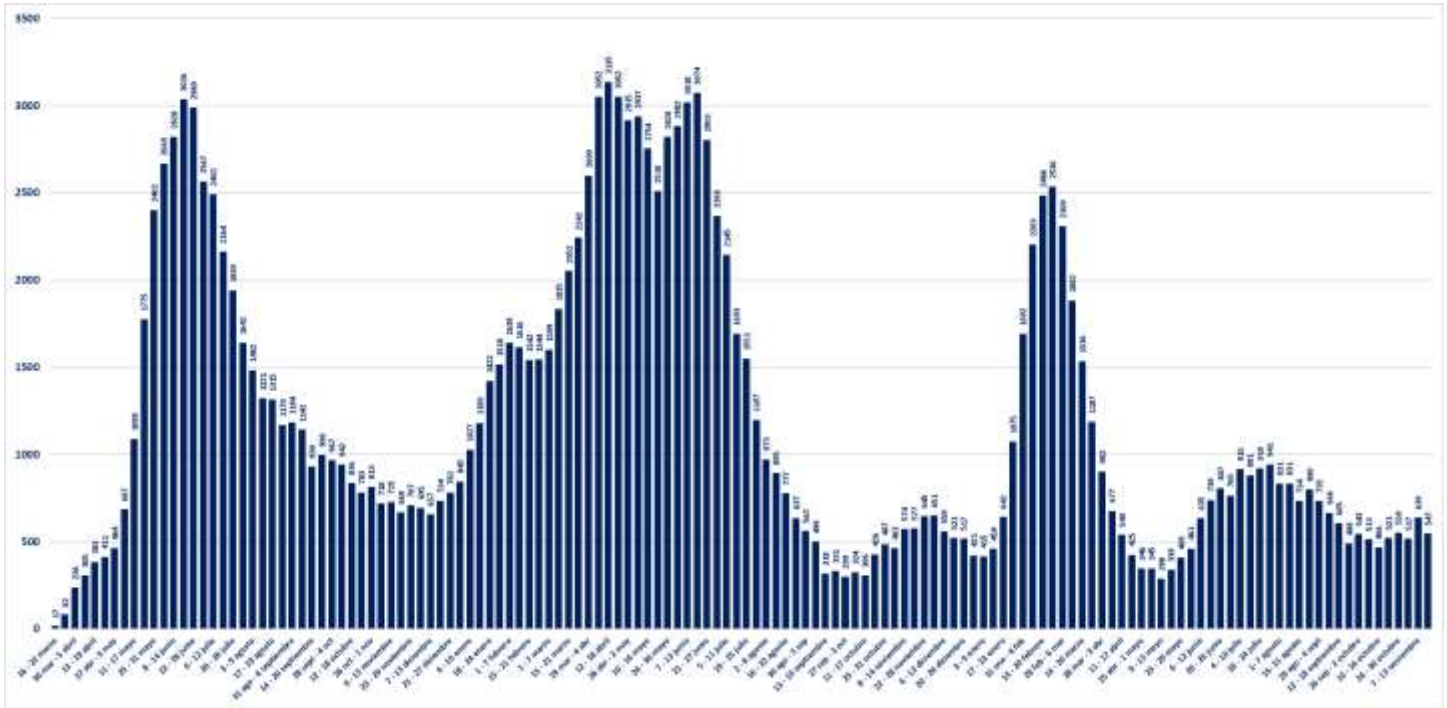

\* Pacientes reportados de forma individualizada, UGCC – Información de egresos desde la Semana del 4 al 8 marzo del 2020

\*Por definición de Jefatura de DIGERA, información sobre la Subsecretaría de Redes Asistenciales no se actualizará durante los fines de semana. Valor reflejado es lo último reportado.

## V. Exámenes

### 1. Exámenes para la detección de SARS CoV-2

	# exámenes realizados	% total	# exámenes informados últimas 24 hrs
Test de PCR	39.459.776	83,93%	11.235
Test de Antígeno	7.556.777	16,07%	6.823
<b>Total</b>	<b>47.016.553</b>	<b>100%</b>	<b>18.058</b>

### 2. Exámenes PCR informados por tipo de establecimiento

	# exámenes PCR realizados	% total	# exámenes PCR informados últimas 24 hrs
Instituto de Salud Pública	344.152	0,87%	0
Hospitales públicos	17.551.033	44,48%	6.052
Privados	21.564.591	54,65%	5.183
<b>Total</b>	<b>39.459.776</b>	<b>100%</b>	<b>11.235</b>

### 3. Datos de exámenes PCR informados según laboratorios por región en las últimas 24 hrs.

Región <sup>1</sup>	# exámenes PCR informados	# nuevos casos PCR positivos <sup>2</sup>	Positividad PCR día <sup>3</sup>	Positividad última semana
Arica y Parinacota	94	18	19,15%	18,98%
Tarapacá	272	16	5,88%	8,17%
Antofagasta	346	59	17,05%	16,81%
Atacama	267	48	17,98%	11,59%
Coquimbo	556	63	11,33%	14,71%
Valparaíso	974	155	15,91%	15,52%
Metropolitana	4.414	552	12,51%	14,64%
O'Higgins	334	80	23,95%	22,73%
Maule	927	102	11,00%	10,63%
Ñuble	644	80	12,42%	15,29%
Biobío	777	96	12,36%	14,40%
Araucanía	802	82	10,22%	11,99%
Los Ríos	199	16	8,04%	11,29%
Los Lagos	394	64	16,24%	17,44%
Aysén	70	7	10,00%	13,78%
Magallanes	165	10	6,06%	10,36%
Desconocida	0	0	-	-
<b>Total</b>	<b>11.235</b>	<b>1.448</b>	<b>12,89%</b>	<b>14,29%</b>

<sup>1</sup> Región según toma la muestra.

<sup>2</sup> Persona que cumple con definición de caso según normativa vigente, que cuenta con test de PCR positivo en las últimas 24 hrs, según fecha de resultado informada por laboratorio. Incluye casos con sospecha de reinfección, y es independiente de la fecha de notificación o síntomas señalada en Epivigila.

Datos provisionarios y en proceso de validación. Algunas actualizaciones podrían verse reflejadas solamente en el recuento acumulado.

<sup>3</sup> Positividad PCR día = nuevos casos PCR positivos /# exámenes PCR día.

#### 4. Datos de exámenes de antígeno según región, informados el 26 de noviembre

Región	# exámenes antígeno informados
Arica y Parinacota	481
Tarapacá	239
Antofagasta	240
Atacama	254
Coquimbo	363
Valparaíso	919
Metropolitana	2.063
O'Higgins	225
Maule	336
Ñuble	241
Biobío	528
Araucanía	230
Los Ríos	326
Los Lagos	167
Aysén	81
Magallanes	130
Desconocida	0
<b>Total</b>	<b>6.823</b>

## 5. Exámenes PCR informados según día, acumulados y número de laboratorios que reportan

Fecha	# exámenes PCR informados	# total de exámenes PCR	# laboratorios que reporta	# nuevos casos PCR positivos <sup>1</sup>	Positividad PCR día <sup>2</sup>	Casos totales PCR positivos acumulados <sup>3</sup>	Positividad PCR total
15-10-2022	22.744	38.696.273	195	2.757	12,12%	3.681.091	9,51%
16-10-2022	19.306	38.715.579	189	2.416	12,51%	3.683.616	9,51%
17-10-2022	17.139	38.732.718	163	1.877	10,95%	3.685.678	9,52%
18-10-2022	9.039	38.741.757	116	1.193	13,20%	3.686.912	9,52%
19-10-2022	19.287	38.761.044	191	2.723	14,12%	3.689.752	9,52%
20-10-2022	27.311	38.788.355	199	3.641	13,33%	3.693.557	9,52%
21-10-2022	22.869	38.811.224	193	3.267	14,29%	3.696.907	9,53%
22-10-2022	22.211	38.833.435	186	3.333	15,01%	3.700.470	9,53%
23-10-2022	22.763	38.856.198	192	3.138	13,79%	3.704.255	9,53%
24-10-2022	15.660	38.871.858	161	2.232	14,25%	3.706.503	9,54%
25-10-2022	9.546	38.881.404	124	1.420	14,88%	3.707.997	9,54%
26-10-2022	18.818	38.900.222	183	2.976	15,81%	3.711.312	9,54%
27-10-2022	25.740	38.925.962	194	4.317	16,77%	3.716.368	9,55%
28-10-2022	24.543	38.950.505	192	3.976	16,20%	3.720.599	9,55%
29-10-2022	21.943	38.972.448	192	3.434	15,65%	3.724.293	9,56%
30-10-2022	18.997	38.991.445	189	2.951	15,53%	3.727.451	9,56%
31-10-2022	13.153	39.004.598	161	2.143	16,29%	3.729.735	9,56%
01-11-2022	6.761	39.011.359	116	1.041	15,40%	3.730.821	9,56%
02-11-2022	7.881	39.019.240	126	1.289	16,36%	3.732.125	9,56%
03-11-2022	8.284	39.027.524	119	1.332	16,08%	3.733.496	9,57%
04-11-2022	18.042	39.045.566	192	3.460	19,18%	3.737.042	9,57%
05-11-2022	26.612	39.072.178	195	5.091	19,13%	3.742.349	9,58%
06-11-2022	22.167	39.094.345	184	4.056	18,30%	3.746.533	9,58%
07-11-2022	16.607	39.110.952	159	2.800	16,86%	3.749.518	9,59%
08-11-2022	8.210	39.119.162	111	1.395	16,99%	3.751.108	9,59%
09-11-2022	18.475	39.137.637	182	3.262	17,66%	3.754.505	9,59%
10-11-2022	24.231	39.161.868	197	4.163	17,18%	3.759.064	9,60%
11-11-2022	23.652	39.185.520	186	3.849	16,27%	3.763.203	9,60%
12-11-2022	20.673	39.206.193	187	3.385	16,37%	3.766.843	9,61%
13-11-2022	19.681	39.225.874	190	2.972	15,10%	3.770.047	9,61%
14-11-2022	14.452	39.240.326	159	2.152	14,89%	3.772.261	9,61%
15-11-2022	7.248	39.247.574	110	1.095	15,11%	3.773.489	9,61%
16-11-2022	16.172	39.263.746	183	2.877	17,79%	3.776.446	9,62%
17-11-2022	22.502	39.286.248	191	3.563	15,83%	3.780.224	9,62%
18-11-2022	20.174	39.306.422	182	3.157	15,65%	3.783.660	9,63%
19-11-2022	19.527	39.325.949	189	3.029	15,51%	3.787.025	9,63%
20-11-2022	17.929	39.343.878	186	2.709	15,11%	3.789.919	9,63%
21-11-2022	12.968	39.356.846	158	1.863	14,37%	3.791.870	9,63%
22-11-2022	7.188	39.364.034	109	1.058	14,72%	3.792.988	9,64%
23-11-2022	14.384	39.378.418	180	2.127	14,79%	3.795.215	9,64%
24-11-2022	20.673	39.399.091	187	3.123	15,11%	3.798.583	9,64%
25-11-2022	18.370	39.417.461	185	2.716	14,78%	3.801.477	9,64%
26-11-2022	16.139	39.433.600	182	2.225	13,79%	3.803.908	9,65%
27-11-2022	14.941	39.448.541	180	2.008	13,44%	3.806.135	9,65%
28-11-2022	11.235	39.459.776	160	1.448	12,89%	3.807.690	9,65%

<sup>1</sup> Persona que cumple con definición de caso según normativa vigente, que cuenta con test de PCR en las últimas 24 hrs, según fecha de resultado informada por laboratorio. Incluye casos con sospecha de reinfección, y es independiente de la fecha de notificación o síntomas señalada en Epivigila. Datos provisorios y en proceso de validación. Algunas actualizaciones podrían verse reflejadas solamente en el recuento acumulado.

<sup>2</sup> Positividad PCR día= nuevos casos PCR positivos / # exámenes PCR día.

Positividad total= casos PCR positivos totales/ total de exámenes PCR.

Reportado por Epidemiología MINSAL.

<sup>3</sup> Datos provisorios y en proceso de validación. Algunas actualizaciones podrían verse reflejadas solamente en el recuento acumulado.

## 6. Porcentaje y media móvil (siete días) de positividad de exámenes PCR

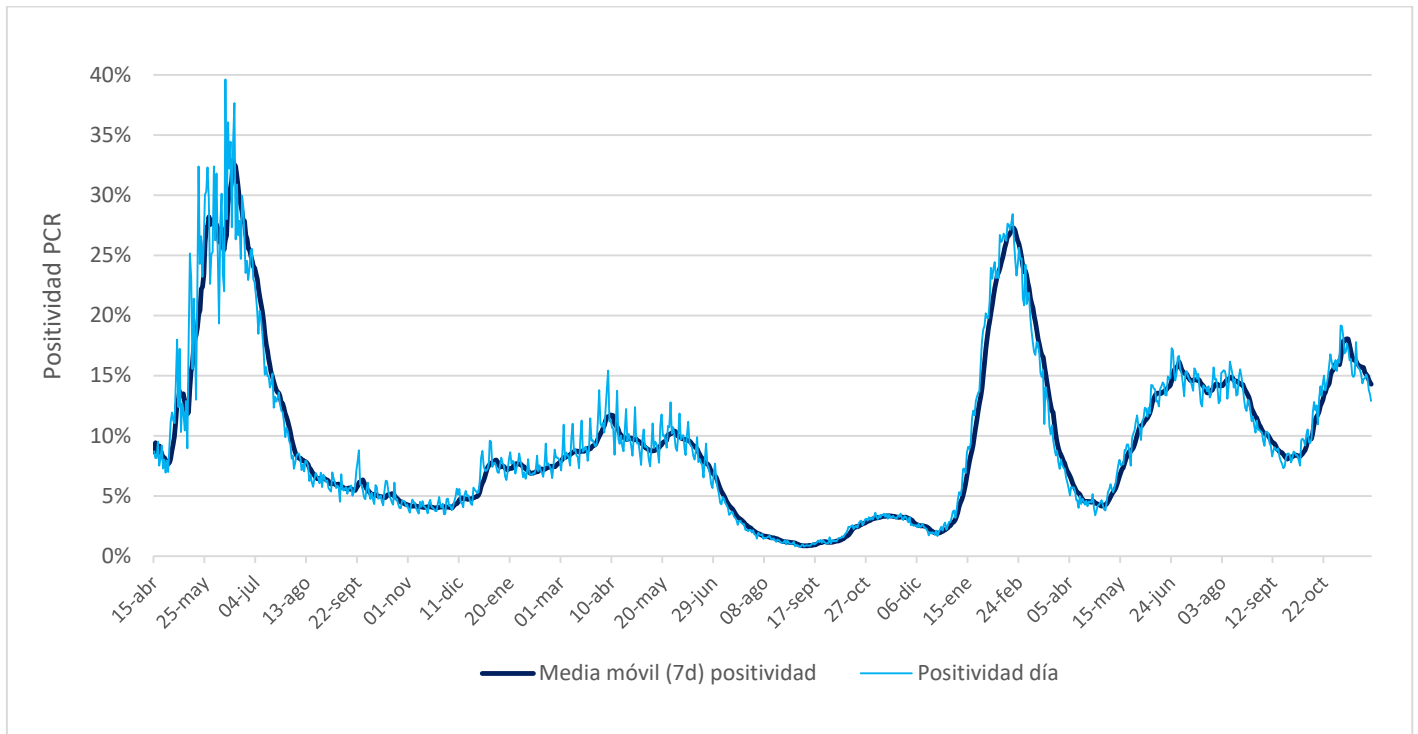



## VI. Residencias sanitarias

### 1. Datos de residencias sanitarias informadas por región

Región	N° de Residencias Habilitadas	N° de Camas Totales	N° de Usuarios en Residencia	N° de Camas Disponibles	FOR
Arica y Parinacota	1	17	8	6	57%
Tarapacá	2	143	42	56	43%
Antofagasta	0	0	0	0	0%
Atacama	0	0	0	0	0%
Coquimbo	1	20	6	12	33%
Valparaíso	0	0	0	0	0%
Metropolitana	2	229	28	146	16%
O'Higgins	1	12	8	4	67%
Maule	1	35	12	19	39%
Ñuble	1	37	6	23	21%
Biobío	1	198	66	106	38%
Araucanía	1	15	2	9	18%
Los Ríos	1	60	12	19	39%
Los Lagos	1	28	4	5	44%
Aysén	0	0	0	0	0%
Magallanes	0	0	0	0	0%
<b>Totales de RS</b>	<b>13</b>	<b>794</b>	<b>194</b>	<b>405</b>	<b>32%</b>
Otros Dispositivos	0	0	0	0	0%
<b>Total</b>	<b>13</b>	<b>794</b>	<b>194</b>	<b>405</b>	<b>32%</b>

- **N° de Residencias Habilitadas:** Número de dispositivos u hoteles habilitados.
- **N° de Camas Totales:** Número total de camas contratadas.
- **N° de Usuarios en Residencia:** Número de personas hospedadas en este día.
- **N° de Camas Disponibles:** Número total de camas disponibles para recibir usuarios. *(En este número se descuentan las camas que se consideran inhabilitadas por aseo, mantención, pieza compartida o para uso de staff de persona de turno)*
- **FOR:** factor de ocupación real, equivale a la ocupación, pero considerando el número de camas inhabilitadas  
\*FOR = camas ocupadas / (camas totales - camas inhabilitadas) \*
- Regiones de Antofagasta y Aysén, no cuentan con dispositivos de aislamiento.
- Región de Arica no ha efectuado hasta el momento el reporte de ocupación, por lo que se mantienen los datos del último reporte.