



# REPORTE

## *DIARIO*

29 de marzo de 2023



**#Cuidémonos**Entre**Todos**

# I. Casos confirmados de COVID-19

## 1. Casos confirmados acumulados a nivel nacional

Región	Casos confirmados acumulados	Fallecidos confirmados totales <sup>1</sup>	Fallecidos sospechosos probables u otros totales <sup>2</sup>	Fallecidos totales	Casos confirmados recuperados <sup>3</sup>	Casos confirmados por antígeno	Casos con sospecha de reinfección
Arica Parinacota	79.998	731	113	844	78.653	25.409	1.394
Tarapacá	114.058	1.031	99	1.130	112.444	29.561	905
Antofagasta	185.609	1.645	189	1.834	182.831	33.741	2.401
Atacama	119.059	584	98	682	117.735	52.583	1.782
Coquimbo	213.020	1.624	239	1.863	210.114	64.602	2.179
Valparaíso	500.841	5.158	1.011	6.169	491.541	152.294	3.601
Metropolitana	1.993.832	24.605	4.532	29.137	1.952.883	415.206	30.232
O'Higgins	225.618	2.229	431	2.660	221.597	72.888	1.626
Maule	350.860	2.795	414	3.209	345.405	112.144	4.714
Ñuble	160.936	1.111	160	1.271	158.487	56.975	1.984
Biobío	517.118	4.058	565	4.623	509.199	126.843	4.681
Araucanía	296.654	2.331	469	2.800	291.911	59.309	4.626
De los Ríos	149.834	1.179	209	1.388	147.428	47.344	1.876
De los Lagos	245.085	2.194	268	2.462	240.959	40.011	4.435
Aysén	37.075	192	24	216	36.624	14.733	2.514
Magallanes	68.480	644	57	701	67.214	12.235	3.064
Desconocida	42	0	1	1	41	0	0
<b>Total</b>	<b>5.258.119</b>	<b>52.111</b>	<b>8.879</b>	<b>60.990</b>	<b>5.165.066</b>	<b>1.315.878</b>	<b>72.014</b>

## 2. Casos nuevos a nivel nacional

Región	Casos nuevos totales <sup>4</sup>	Casos nuevos con síntomas	Casos nuevos sin síntomas	Casos nuevos reportados por laboratorio <sup>5</sup>	Casos nuevos confirmados por antígeno	Casos activos confirmados <sup>6</sup>	Tasa de incidencia activos <sup>7</sup>
Arica Parinacota	8	8	0	0	8	26	10,0
Tarapacá	24	16	0	8	17	57	14,2
Antofagasta	61	41	1	19	34	132	18,5
Atacama	125	80	17	28	109	240	75,2
Coquimbo	67	53	5	9	52	140	16,1
Valparaíso	318	199	16	103	228	661	32,9
Metropolitana	940	589	54	297	562	2.076	24,8
O'Higgins	126	98	13	15	103	290	28,5
Maule	137	104	6	27	102	324	27,9
Ñuble	98	69	1	28	83	215	41,4
Biobío	240	134	18	88	146	563	33,5
Araucanía	104	71	9	24	85	231	22,5
De los Ríos	41	29	3	9	33	77	18,7
De los Lagos	73	34	4	35	34	131	14,4
Aysén	20	13	3	4	16	51	47,1
Magallanes	26	17	4	5	16	59	32,4
Desconocida	0	0	0	0	0	0	0,0
<b>Total</b>	<b>2.408</b>	<b>1.555</b>	<b>154</b>	<b>699</b>	<b>1.628</b>	<b>5.273</b>	<b>26,4</b>

Información Epivigila, Epidemiología y DEIS MINSAL. Datos provisionales y en proceso de validación. Algunas actualizaciones podrían verse reflejadas solamente en el recuento acumulado. Las definiciones de caso confirmado, probable, con sospecha de infección o reinfección y de los períodos de aislamiento corresponden a las contenidas en el ordinario B51 N.º 4915 de la Subsecretaría de Salud Pública. Los casos confirmados, ya sean acumulados, nuevos, activos o recuperados incluyen a los casos confirmados desde el 10-02-2021 por antígeno y a los acumulados con sospecha de reinfección. Las defunciones de los años 2021, 2022 y 2023 son datos preliminares y deben ser sometidos a validación antes de ser considerados cifras oficiales.

1 Casos clasificados con causa de muerte CIE-10 U07.1 (caso confirmado con resultado positivo de la prueba), según estadísticas del DEIS.

2 Casos clasificados con causa de muerte CIE-10 U07.2 (caso sospechoso, probable o diagnosticado clínica y epidemiológicamente, sin prueba positiva confirmada por laboratorio), según estadísticas del DEIS.

3 Para el cálculo estimado de confirmados recuperados se sustrae a los casos confirmados acumulados, los casos activos confirmados y los casos fallecidos, independientemente de su causa de muerte.

4 Persona que cumple con definición de caso según normativa vigente, que cuenta con test de PCR o antígeno positivo en las últimas 24 hrs, según fecha de resultado informada por laboratorio. Incluye casos con sospecha de reinfección, y es independiente de la fecha de notificación o síntomas señalada en Epivigila.

5 Casos que, teniendo un test de PCR o antígeno positivo, no están ingresados aún en la plataforma de vigilancia epidemiológica (Epivigila).

6 El cálculo de casos activos excluye a quienes hayan fallecido, independientemente de la causa de muerte, y se consideran aquellos con cinco o menos días transcurridos desde la fecha de inicio de síntomas o de la toma de muestras para casos asintomáticos, según lo señalado en la resolución vigente.

7 Tasa de incidencia activos = (casos activos confirmados / población) \* 100.000. Población INE 2023, según proyección poblacional Censo 2017.

### 3. Casos confirmados totales, casos activos y fallecidos

Fecha	Casos totales acumulados	Casos nuevos totales <sup>1</sup>	Casos nuevos con síntomas	Casos nuevos sin síntomas	Casos activos <sup>2</sup>	Fallecidos <sup>3</sup>	Casos confirmados recuperados <sup>4</sup>
13-02-2023	5.139.804	1.005	728	34	3.733	52.269	5.052.116
14-02-2023	5.140.809	930	711	33	3.253	52.271	5.053.601
15-02-2023	5.142.449	1.595	1.137	97	3.476	52.278	5.054.947
16-02-2023	5.144.220	1.723	1.166	110	3.911	52.296	5.056.103
17-02-2023	5.146.020	1.741	1.230	98	4.531	52.309	5.057.182
18-02-2023	5.147.683	1.585	1.121	100	4.862	52.322	5.058.432
19-02-2023	5.149.301	1.585	1.117	92	4.514	52.339	5.060.301
20-02-2023	5.150.626	1.297	888	60	4.206	52.356	5.061.841
21-02-2023	5.151.881	1.250	945	47	3.900	52.360	5.063.402
22-02-2023	5.154.106	2.163	1.565	130	4.537	52.363	5.064.937
23-02-2023	5.156.519	2.337	1.593	167	5.257	52.380	5.066.466
24-02-2023	5.158.953	2.347	1.639	165	6.006	52.397	5.068.051
25-02-2023	5.161.209	2.146	1.514	127	6.521	52.409	5.069.692
26-02-2023	5.163.316	2.018	1.411	141	5.952	52.417	5.072.286
27-02-2023	5.164.922	1.588	1.151	62	5.338	52.424	5.074.506
28-02-2023	5.166.328	1.372	1.075	62	4.705	52.425	5.076.545
01-03-2023	5.169.139	2.742	1.930	126	5.424	52.427	5.078.501
02-03-2023	5.172.090	2.840	1.928	178	6.392	52.445	5.080.324
03-03-2023	5.174.951	2.807	1.972	198	7.374	52.458	5.082.109
04-03-2023	5.177.770	2.725	1.894	178	8.065	52.469	5.084.142
05-03-2023	5.180.329	2.471	1.689	151	7.496	52.477	5.087.200
06-03-2023	5.182.360	1.996	1.495	74	6.800	52.493	5.089.927
07-03-2023	5.184.582	2.178	1.684	44	6.427	52.496	5.092.522
08-03-2023	5.188.380	3.679	2.612	189	7.619	52.500	5.094.966
09-03-2023	5.192.286	3.801	2.661	225	8.784	52.516	5.097.537
10-03-2023	5.195.994	3.571	2.492	193	9.850	52.528	5.100.059
11-03-2023	5.199.779	3.661	2.571	200	10.821	52.543	5.102.762
12-03-2023	5.203.532	3.565	2.472	225	10.472	52.553	5.106.771
13-03-2023	5.206.380	2.739	1.979	85	9.651	52.565	5.110.440
14-03-2023	5.209.152	2.679	2.072	66	8.990	52.572	5.113.873
15-03-2023	5.214.020	4.783	3.349	232	10.179	52.575	5.117.392
16-03-2023	5.218.933	4.752	3.196	296	11.253	52.594	5.121.046
17-03-2023	5.223.478	4.391	2.958	297	12.251	52.604	5.124.494
18-03-2023	5.227.433	3.826	2.514	249	12.596	52.618	5.128.007
19-03-2023	5.231.041	3.405	2.291	226	10.942	52.631	5.133.160
20-03-2023	5.233.460	2.381	1.589	76	9.315	52.646	5.137.206
21-03-2023	5.235.730	2.196	1.695	56	7.869	52.650	5.140.922
22-03-2023	5.239.884	3.965	2.616	263	8.472	52.655	5.144.322
23-03-2023	5.243.653	3.583	2.366	226	8.977	52.682	5.147.398
24-03-2023	5.247.053	3.250	2.107	220	9.506	52.707	5.150.155
25-03-2023	5.250.077	2.846	1.872	211	9.602	52.720	5.152.985
26-03-2023	5.252.523	2.362	1.523	175	7.828	52.735	5.157.109
27-03-2023	5.254.227	1.611	1.124	62	6.486	52.099	5.160.155
28-03-2023	5.255.620	1.371	999	45	5.298	52.105	5.162.736
29-03-2023	5.258.119	2.408	1.555	154	5.273	52.111	5.165.066

Nota explicativa: para esta tabla, el cálculo de casos confirmados activos y casos confirmados recuperados corresponde a la información disponible en la fecha en que se reportan en el Informe Diario. Los casos confirmados, ya sean acumulados, nuevos, activos o recuperados incluyen a los casos confirmados desde el 10-02-2021 por antígeno y a los acumulados con sospecha de reinfección. Las defunciones de los años 2021, 2022 y 2023 son datos preliminares y deben ser sometidos a validación antes de ser considerados cifras oficiales.

1 Persona que cumple con definición de caso según normativa vigente, que cuenta con test de PCR o antígeno positivo en las últimas 24 hrs, según fecha de resultado informada por laboratorio. Incluye casos con sospecha de reinfección, y es independiente de la fecha de notificación o síntomas señalada en Epivigila.

2 El cálculo de casos activos excluye a quienes hayan fallecido, independientemente de la causa de muerte, y se consideran aquellos con cinco o menos días transcurridos desde la fecha de inicio de síntomas o de la toma de muestras para casos asintomáticos, según lo señalado en la resolución vigente.

3 Corresponde a casos clasificados con causa de muerte U07.1 (caso confirmado con resultado positivo de la prueba), según estadísticas del DEIS. Ver nota con asterisco (\*) a continuación.

4 Para el cálculo estimado de confirmados recuperados se substraen a los casos confirmados acumulados, los casos activos confirmados y los casos fallecidos, independientemente de su causa de muerte.

\* El día 27-03-2023, con la publicación de las estadísticas oficiales para el año 2020, se actualizan retrospectivamente los casos fallecidos acumulados por COVID-19 para ese año.

#### 4. Curva de casos activos y recuperados según fecha de inicio de síntomas

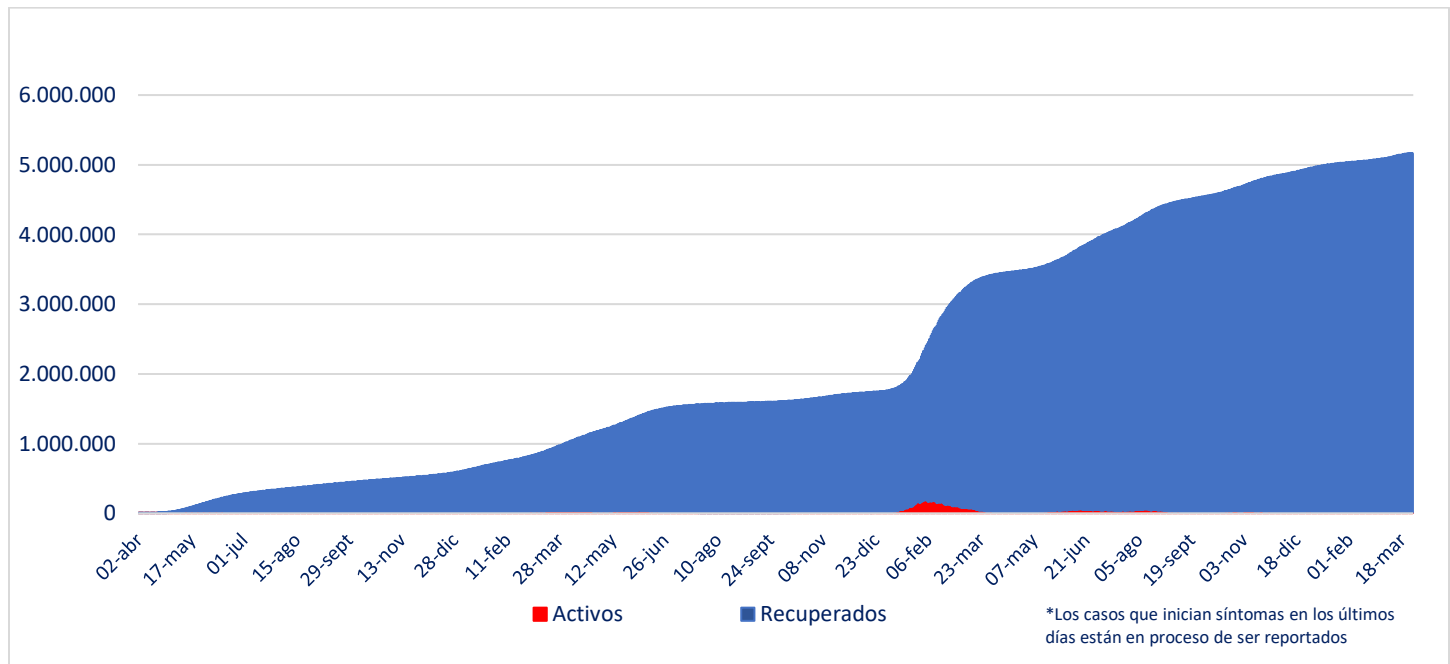

Fuente: Sistema de Notificación EPIVIGILA. Depto. de Epidemiología, MINSAL

Nota explicativa: para construir esta curva, se realiza el cálculo de casos activos y recuperados a partir del último día disponible de información, actualizando la curva completa hacia atrás. El número de fallecidos no aparece en este gráfico.

#### 5. Evolución de nuevos casos confirmados por 100 mil habitantes (media móvil 7 días)

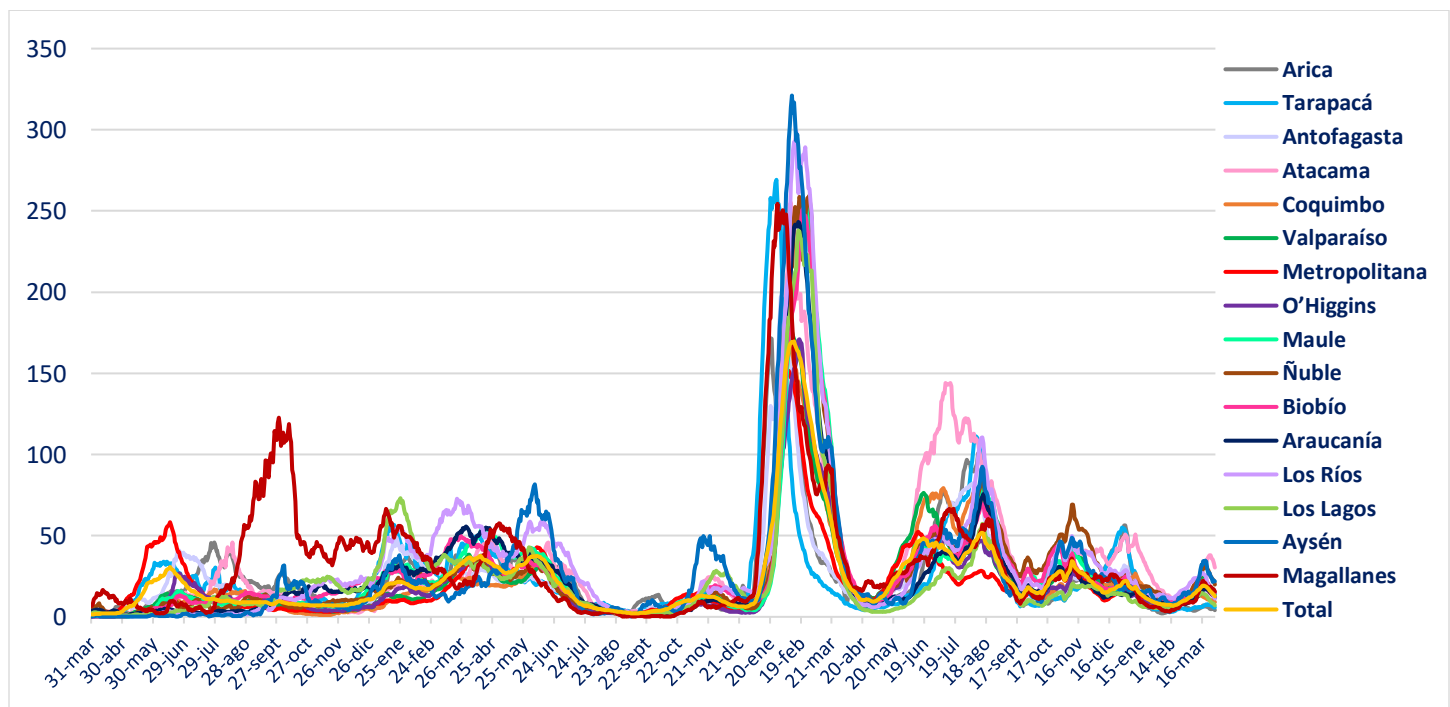

## II. Casos probables

### 1. Casos probables por región

Región	Casos probables acumulados	Casos activos probables <sup>1</sup>
Arica Parinacota	3.439	0
Tarapacá	10.389	0
Antofagasta	6.818	0
Atacama	1.741	0
Coquimbo	9.406	0
Valparaíso	50.214	0
Metropolitana	161.615	3
O'Higgins	14.807	1
Maule	10.638	0
Ñuble	10.180	0
Biobío	35.894	0
Araucanía	11.318	0
De los Ríos	6.034	0
De los Lagos	16.327	0
Aysén	1.794	0
Magallanes	3.289	1
Desconocida	0	0
<b>Total</b>	<b>353.903</b>	<b>5</b>

Datos provisorios y en proceso de validación. Algunas actualizaciones podrían verse reflejadas solamente en el recuento acumulado.

1 La definición vigente de caso probable corresponde a la contenida en el ordinario B51 N.º 4915 de la Subsecretaría de Salud Pública. Se consideran activos a aquellos con cinco o menos días transcurridos desde la fecha de inicio de síntomas o de la toma de muestras para casos asintomáticos, según lo señalado en la resolución vigente.

## 2. Casos probables acumulados y activos informados por fecha

Fecha	Casos probables acumulados	Casos activos probables <sup>1</sup>
13-02-2023	353.885	3
14-02-2023	353.888	5
15-02-2023	353.891	4
16-02-2023	353.889	1
17-02-2023	353.890	2
18-02-2023	353.889	2
19-02-2023	353.888	1
20-02-2023	353.888	2
21-02-2023	353.889	2
22-02-2023	353.887	0
23-02-2023	353.890	2
24-02-2023	353.888	1
25-02-2023	353.887	1
26-02-2023	353.886	1
27-02-2023	353.887	1
28-02-2023	353.886	3
01-03-2023	353.884	2
02-03-2023	353.887	1
03-03-2023	353.887	1
04-03-2023	353.886	1
05-03-2023	353.885	0
06-03-2023	353.889	3
07-03-2023	353.888	3
08-03-2023	353.887	3
09-03-2023	353.885	2
10-03-2023	353.882	2
11-03-2023	353.883	1
12-03-2023	353.884	2
13-03-2023	353.883	1
14-03-2023	353.884	2
15-03-2023	353.886	2
16-03-2023	353.885	3
17-03-2023	353.885	3
18-03-2023	353.891	6
19-03-2023	353.892	6
20-03-2023	353.894	6
21-03-2023	353.896	4
22-03-2023	353.894	2
23-03-2023	353.894	4
24-03-2023	353.897	6
25-03-2023	353.896	5
26-03-2023	353.898	6
27-03-2023	353.901	4
28-03-2023	353.903	6
29-03-2023	353.903	5

Datos provisorios y en proceso de validación. Algunas actualizaciones podrían verse reflejadas solamente en el recuento acumulado.

1 La definición vigente de caso probable corresponde a la contenida en el ordinario B51 N.º 4915 de la Subsecretaría de Salud Pública. Se consideran activos a aquellos con cinco o menos días transcurridos desde la fecha de inicio de síntomas o de la toma de muestras para casos asintomáticos, según lo señalado en la resolución vigente.

### III. Pacientes Fallecidos

#### 1. Pacientes fallecidos por grupo etario

Tramos de edad	Fallecidos confirmados U07.1 <sup>1</sup>	% total	% agrupado	Fallecidos sospechosos, probables u otros U07.2 <sup>2</sup>	% total	% agrupado	Fallecidos totales	% total	% agrupado
≤ 39 años	1.314	2,52%	2,52%	289	3,25%	3,25%	1.603	2,63%	2,63%
40 a 49 años	1.926	3,70%	3,70%	370	4,17%	4,17%	2.296	3,76%	3,76%
50 a 59 años	5.046	9,68%	9,68%	814	9,17%	9,17%	5.860	9,61%	9,61%
60 a 69 años	9.600	18,42%	18,42%	1.449	16,32%	16,32%	11.049	18,12%	18,12%
70 a 79 años	13.799	26,48%	65,68%	2.219	24,99%	67,09%	16.018	26,26%	65,88%
80 a 89 años	14.103	27,06%		2.473	27,85%		16.576	27,18%	
≥90 años	6.323	12,13%		1.265	14,25%		7.588	12,44%	
<b>Total</b>	<b>52.111</b>	<b>100%</b>	<b>100%</b>	<b>8.879</b>	<b>100%</b>	<b>100%</b>	<b>60.990</b>	<b>100%</b>	<b>100%</b>

1 Código CIE-10 U07.1 COVID-19, virus identificado:  
Caso confirmado con resultado positivo de la prueba.

2 Código CIE-10 U07.2 COVID-19, virus no identificado:  
Diagnosticado clínica y epidemiológicamente con COVID-19  
Caso probable de COVID-19  
Caso sospechoso de COVID-19

#### 2. Fallecidos confirmados según fecha de defunción, de acuerdo a criterios DEIS

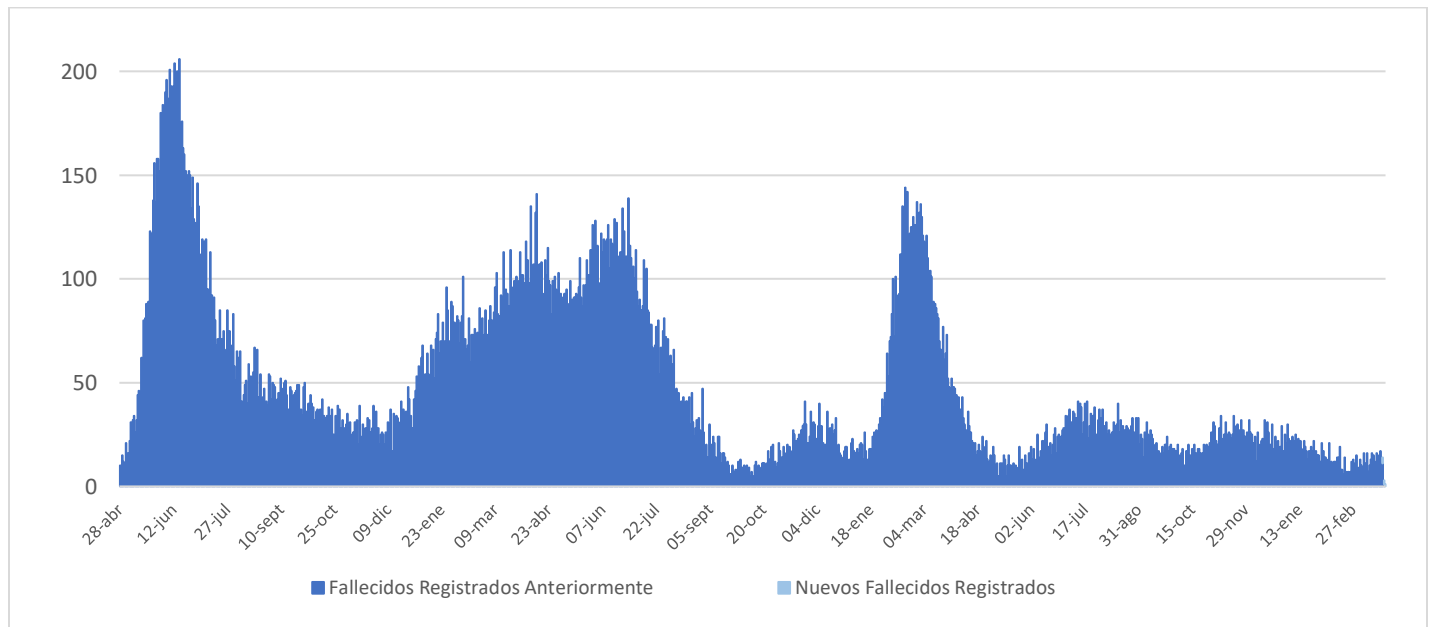

## IV. Capacidad Hospitalaria

### 1. Sistema Integrado Covid 19, camas de unidades de cuidados intensivos (UCI)

Total de camas críticas	1.777	Camas críticas disponibles	294	Camas críticas ocupados	1.483
-------------------------	-------	----------------------------	-----	-------------------------	-------

### 2. Hospitalización en unidades de cuidados intensivos (UCI) de pacientes Covid 19

Región	# pacientes	% total
Arica	0	0,00%
Tarapacá	0	0,00%
Antofagasta	0	0,00%
Atacama	1	1,61%
Coquimbo	1	1,61%
Valparaíso	4	6,45%
Santiago	39	62,90%
O'Higgins	2	3,23%
Maule	4	6,45%
Ñuble	1	1,61%
Biobío	1	1,61%
Araucanía	5	8,06%
Los Ríos	1	1,61%
Los Lagos	3	4,84%
Aysén	0	0,00%
Magallanes	0	0,00%
<b>Total</b>	<b>62</b>	<b>100%</b>

Tipo de ventilación	# pacientes	% total
En ventilación mecánica	44	70,97%
Sin ventilación mecánica	18	29,03%
<b>Total</b>	<b>62</b>	<b>100%</b>

\* Pacientes reportados durante el día anterior de forma agregada, UGCC

\* Pacientes reportados durante el día anterior de forma agregada, UGCC

### 3. Hospitalización diaria en unidades de cuidados intensivos (UCI)

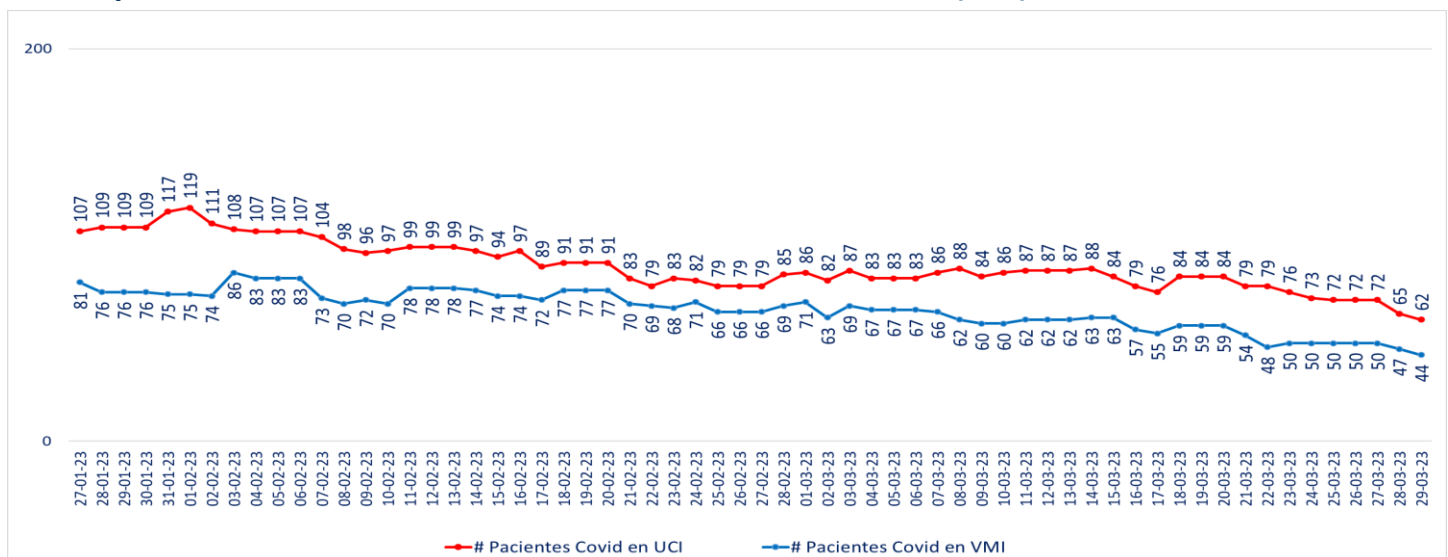

\* Pacientes reportados durante el día anterior de forma agregada, UGCC – Información del gráfico, últimos 60 días

Nota explicativa: De acuerdo al manual de registro de gestión de camas en la red integrada público-privada 2021, aprobado en Resolución Exenta 244 de 22 de febrero de 2021, a partir del 23 de febrero de 2021, se comienza a reportar el N° de pacientes COVID-19 hospitalizados en UCI informados de forma agregada por los establecimientos en la plataforma UGCC, ya que los datos individualizados (Registro clínicos de los pacientes) requieren un mayor esfuerzo por parte de los establecimientos al momento de reportar y esto puede generar un atraso de notificación en la plataforma UGCC.



#### 4. Evolución de camas UCI habilitadas y ocupadas – País

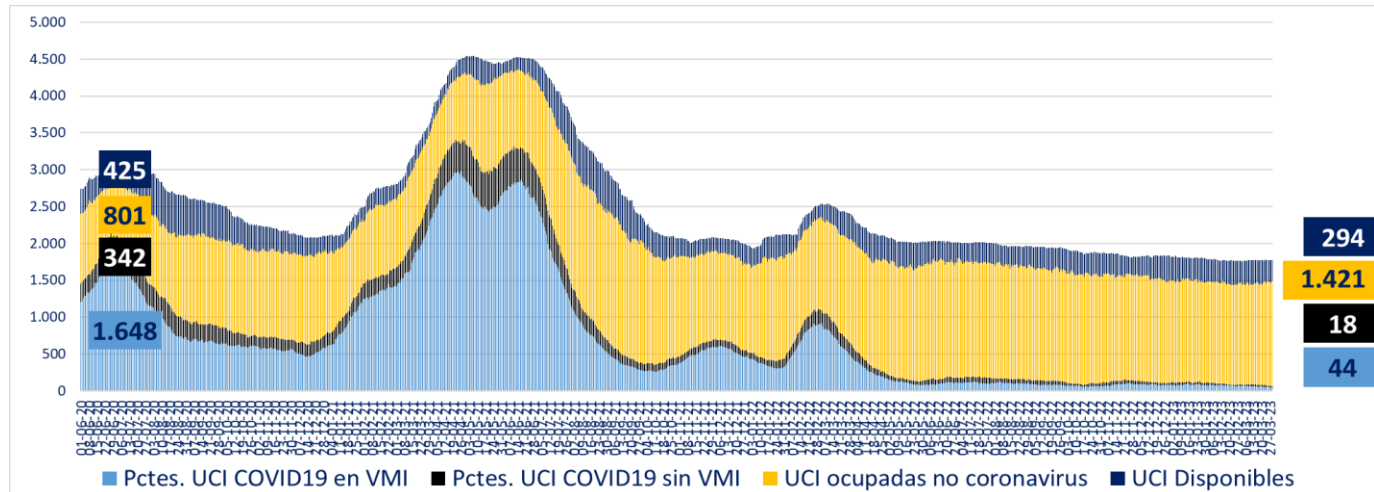

\* A partir del 23 de febrero de 2021 se reportan los datos informados de forma agregada, UGCC

#### 5. Evolución de camas UCI habilitadas y ocupadas – R. Metropolitana

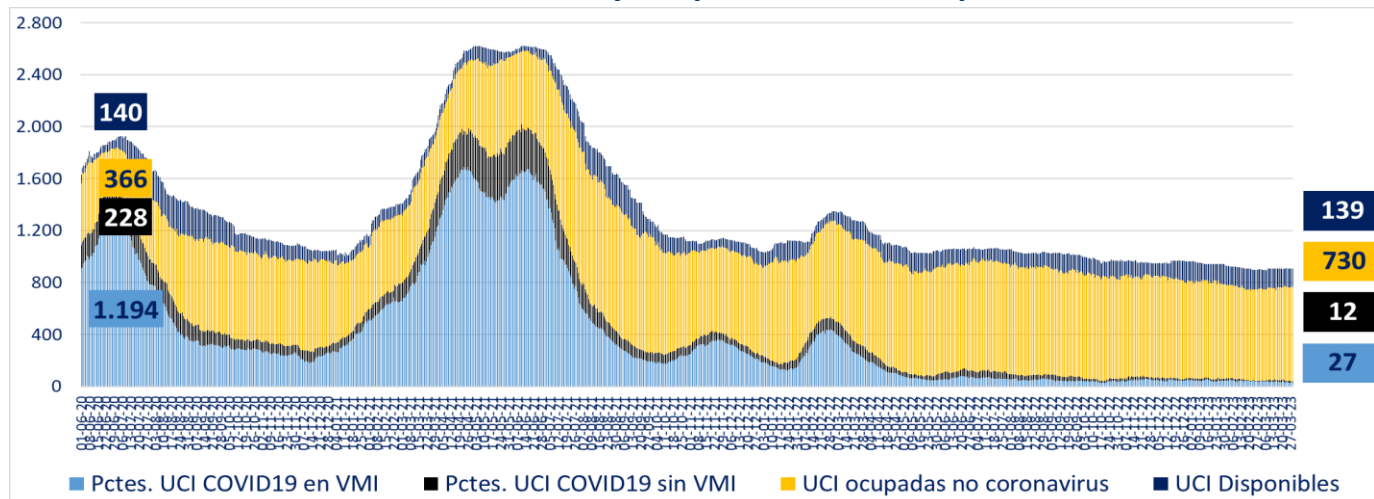

\* A partir del 23 de febrero de 2021 se reportan los datos informados de forma agregada, UGCC

#### 6. Evolución de camas UCI habilitadas y ocupadas – Regiones

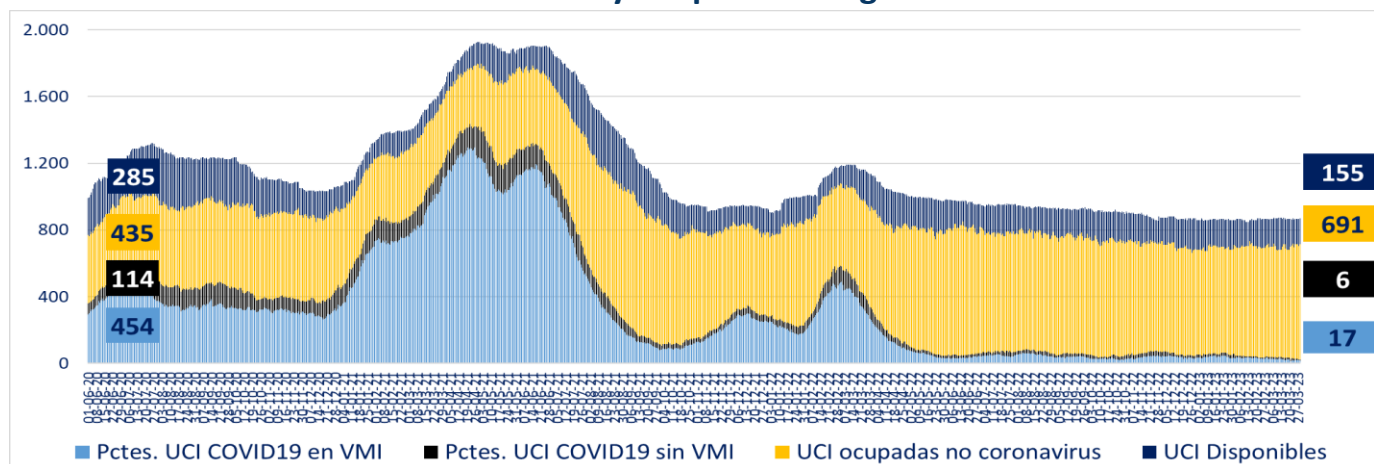

\* A partir del 23 de febrero de 2021 se reportan los datos informados de forma agregada, UGCC

## 7. Número pacientes Covid-19 en Unidades de Cuidado Intensivo (UCI) por tramos de edad

Tramos de edad	# pacientes	% total
≤ 39 años	4	5,19%
40 a 49 años	6	7,79%
50 a 59 años	11	14,29%
60 a 69 años	23	29,87%
≥ 70 años	33	42,86%
<b>Total</b>	<b>77</b>	<b>100%</b>

\* Pacientes reportados durante el día anterior de forma individualizada, UGCC

## 8. Evolución de pacientes Covid-19 en Unidades de Cuidado Intensivo (UCI) por tramos de edad

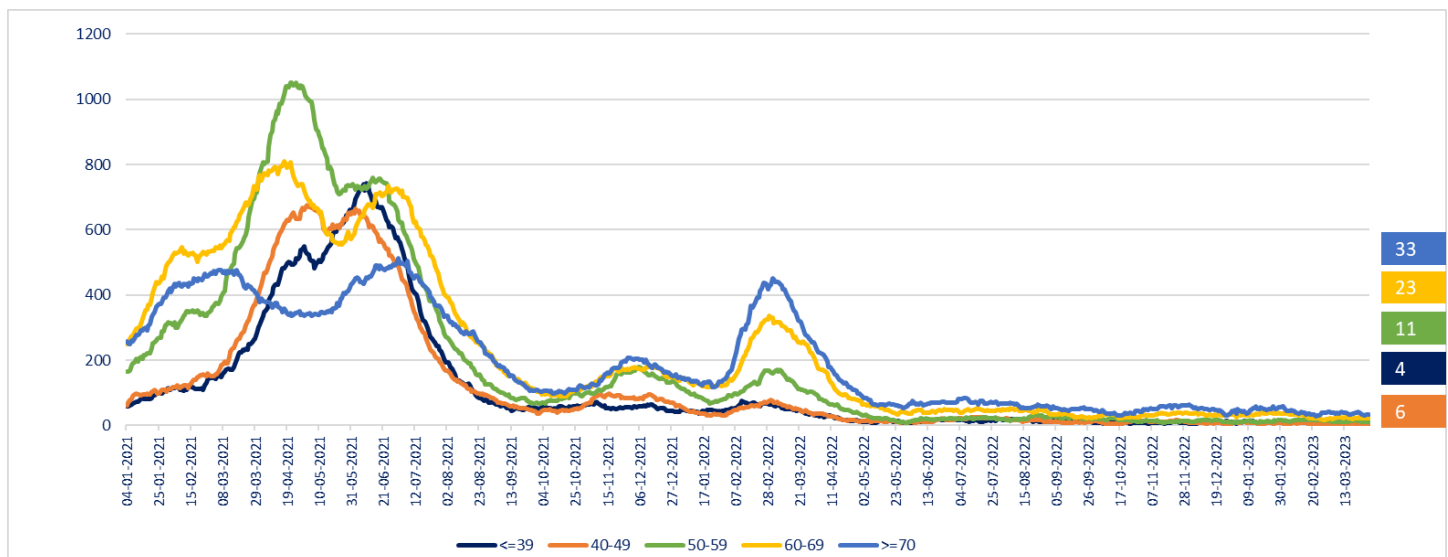

\* Pacientes reportados durante el día anterior de forma individualizada, UGCC – Información del gráfico, desde el 04 de enero de 2021

Nota explicativa: De acuerdo al manual de registro de gestión de camas en la red integrada público-privada 2021, aprobado en Resolución Exenta 244 de 22 de febrero de 2021, a partir del 23 de febrero, se comienza a reportar el N° de pacientes COVID-19 hospitalizados en UCI informados de forma agregada por los establecimientos en la plataforma UGCC, ya que los datos individualizados (Registro clínicos de los pacientes) requieren un mayor esfuerzo por parte de los establecimientos al momento de reportar y esto puede generar un atraso de notificación en la plataforma UGCC.

## 9. Hospitalización de pacientes Covid19 en sistema integrado

Fecha	Camas básicas	Camas media	UTI	UCI	Total
17-02-2023	198	312	91	89	690
18-02-2023	196	370	89	91	746
19-02-2023	196	370	89	91	746
20-02-2023	196	370	89	91	746
21-02-2023	221	312	101	83	717
22-02-2023	230	317	98	79	724
23-02-2023	201	299	95	83	678
24-02-2023	188	286	98	82	654
25-02-2023	191	276	95	79	641
26-02-2023	191	276	95	79	641
27-02-2023	191	276	95	79	641
28-02-2023	215	288	100	85	688
01-03-2023	213	304	102	86	705
02-03-2023	206	291	98	82	677
03-03-2023	212	286	101	87	686
04-03-2023	201	282	100	83	666
05-03-2023	201	282	100	83	666
06-03-2023	201	282	100	83	666
07-03-2023	222	305	97	86	710
08-03-2023	220	358	105	88	771
09-03-2023	201	308	111	84	704
10-03-2023	210	320	106	86	722
11-03-2023	233	322	103	87	745
12-03-2023	233	322	103	87	745
13-03-2023	233	322	103	87	745
14-03-2023	247	322	105	88	762
15-03-2023	275	341	110	84	810
16-03-2023	252	479	122	79	932
17-03-2023	236	323	124	76	759
18-03-2023	236	323	123	84	766
19-03-2023	236	323	123	84	766
20-03-2023	236	323	123	84	766
21-03-2023	225	365	118	79	787
22-03-2023	205	341	113	79	738
23-03-2023	202	347	113	76	738
24-03-2023	204	352	110	73	739
25-03-2023	194	354	115	72	735
26-03-2023	194	354	115	72	735
27-03-2023	194	354	115	72	735
28-03-2023	228	346	118	65	757
29-03-2023	234	349	126	62	771

\* Pacientes reportados durante el día anterior de forma agregada, UGCC – Información últimos 40 días

## 10. Evolución semanal de egresos hospitalarios pacientes Covid19

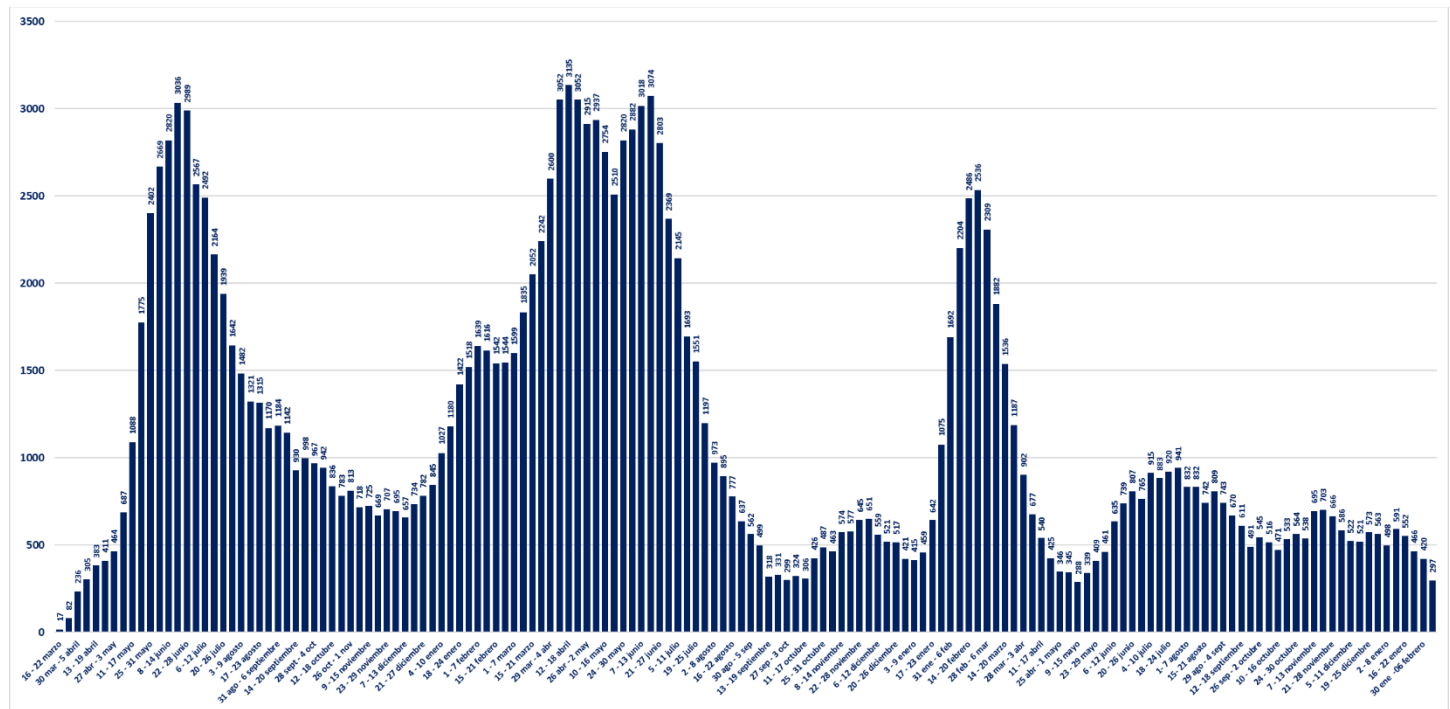

\* Pacientes reportados de forma individualizada, UGCC – Información de egresos desde la Semana del 4 al 8 marzo del 2020

## V. Exámenes

### 1. Exámenes para la detección de SARS CoV-2

	# exámenes realizados	% total	# exámenes informados últimas 24 hrs
Test de PCR	40.430.453	82,53%	8.458
Test de Antígeno	8.557.491	17,47%	13.797
<b>Total</b>	<b>48.987.944</b>	<b>100%</b>	<b>22.255</b>

### 2. Exámenes PCR informados por tipo de establecimiento

	# exámenes PCR realizados	% total	# exámenes PCR informados últimas 24 hrs
Instituto de Salud Pública	344.173	0,85%	0
Hospitales públicos	18.077.841	44,71%	3.822
Privados	22.008.439	54,44%	4.636
<b>Total</b>	<b>40.430.453</b>	<b>100%</b>	<b>8.458</b>

### 3. Datos de exámenes PCR informados según laboratorios por región en las últimas 24 hrs.

Región <sup>1</sup>	# exámenes PCR informados	# nuevos casos PCR positivos <sup>2</sup>	Positividad PCR día <sup>3</sup>	Positividad última semana
Arica y Parinacota	63	0	0,00%	6,96%
Tarapacá	73	7	9,59%	7,18%
Antofagasta	249	27	10,84%	12,69%
Atacama	206	16	7,77%	10,07%
Coquimbo	131	15	11,45%	10,02%
Valparaíso	750	90	12,00%	10,92%
Metropolitana	4.225	378	8,95%	10,51%
O'Higgins	221	23	10,41%	16,12%
Maule	536	35	6,53%	7,88%
Ñuble	196	15	7,65%	11,05%
Biobío	788	94	11,93%	13,21%
Araucanía	318	19	5,97%	9,77%
Los Ríos	145	8	5,52%	5,31%
Los Lagos	421	39	9,26%	9,09%
Aysén	50	4	8,00%	9,84%
Magallanes	86	10	11,63%	9,74%
Desconocida	0	0	-	-
<b>Total</b>	<b>8.458</b>	<b>780</b>	<b>9,22%</b>	<b>10,49%</b>

<sup>1</sup> Región según toma la muestra.

<sup>2</sup> Persona que cumple con definición de caso según normativa vigente, que cuenta con test de PCR positivo en las últimas 24 hrs, según fecha de resultado informada por laboratorio. Incluye casos con sospecha de reinfección, y es independiente de la fecha de notificación o síntomas señalada en Epivigila.

Datos provisionales y en proceso de validación. Algunas actualizaciones podrían verse reflejadas solamente en el recuento acumulado.

<sup>3</sup> Positividad PCR día = nuevos casos PCR positivos / # exámenes PCR día.

#### 4. Datos de exámenes de antígeno según región, informados el 27 de marzo

Región	# exámenes antígeno informados
Arica y Parinacota	149
Tarapacá	447
Antofagasta	269
Atacama	1.036
Coquimbo	547
Valparaíso	2.058
Metropolitana	4.032
O'Higgins	765
Maule	771
Ñuble	888
Biobío	1.082
Araucanía	592
Los Ríos	436
Los Lagos	389
Aysén	172
Magallanes	164
Desconocida	0
<b>Total</b>	<b>13.797</b>

## 5. Exámenes PCR informados según día, acumulados y número de laboratorios que reportan

Fecha	# exámenes PCR informados	# total de exámenes PCR	# laboratorios que reporta	# nuevos casos PCR positivos <sup>1</sup>	Positividad PCR día <sup>2</sup>	Casos totales PCR positivos acumulados <sup>3</sup>	Positividad PCR total
13-02-2023	4.406	40.118.889	142	287	6,51%	3.903.207	9,73%
14-02-2023	2.950	40.121.839	93	188	6,37%	3.903.464	9,73%
15-02-2023	5.751	40.127.590	159	407	7,08%	3.903.912	9,73%
16-02-2023	6.768	40.134.358	155	601	8,88%	3.904.560	9,73%
17-02-2023	6.174	40.140.532	165	541	8,76%	3.905.157	9,73%
18-02-2023	5.895	40.146.427	168	488	8,28%	3.905.707	9,73%
19-02-2023	6.034	40.152.461	166	503	8,34%	3.906.233	9,73%
20-02-2023	4.690	40.157.151	134	410	8,74%	3.906.673	9,73%
21-02-2023	3.113	40.160.264	98	269	8,64%	3.906.948	9,73%
22-02-2023	6.293	40.166.557	168	574	9,12%	3.907.573	9,73%
23-02-2023	6.984	40.173.541	161	779	11,15%	3.908.401	9,73%
24-02-2023	7.361	40.180.902	160	765	10,39%	3.909.243	9,73%
25-02-2023	6.513	40.187.415	162	677	10,39%	3.909.988	9,73%
26-02-2023	6.210	40.193.625	167	629	10,13%	3.910.704	9,73%
27-02-2023	4.686	40.198.311	135	453	9,67%	3.911.176	9,73%
28-02-2023	3.072	40.201.383	92	269	8,76%	3.911.478	9,73%
01-03-2023	7.276	40.208.659	167	765	10,51%	3.912.300	9,73%
02-03-2023	8.371	40.217.030	166	1.024	12,23%	3.913.426	9,73%
03-03-2023	7.345	40.224.375	158	877	11,94%	3.914.348	9,73%
04-03-2023	7.178	40.231.553	161	904	12,59%	3.915.346	9,73%
05-03-2023	6.977	40.238.530	161	810	11,61%	3.916.235	9,73%
06-03-2023	4.967	40.243.497	133	530	10,67%	3.916.798	9,73%
07-03-2023	3.829	40.247.326	95	465	12,14%	3.917.304	9,73%
08-03-2023	7.642	40.254.968	166	1.019	13,33%	3.918.402	9,73%
09-03-2023	8.601	40.263.569	166	1.160	13,49%	3.919.660	9,74%
10-03-2023	8.456	40.272.025	162	1.140	13,48%	3.920.925	9,74%
11-03-2023	8.014	40.280.039	168	1.107	13,81%	3.922.139	9,74%
12-03-2023	7.922	40.287.961	166	1.121	14,15%	3.923.397	9,74%
13-03-2023	6.233	40.294.194	137	840	13,48%	3.924.344	9,74%
14-03-2023	4.174	40.298.368	90	529	12,67%	3.924.968	9,74%
15-03-2023	9.419	40.307.787	169	1.279	13,58%	3.926.303	9,74%
16-03-2023	11.867	40.319.654	168	1.689	14,23%	3.928.127	9,74%
17-03-2023	11.434	40.331.088	168	1.544	13,50%	3.929.809	9,74%
18-03-2023	10.091	40.341.179	166	1.308	12,96%	3.931.229	9,74%
19-03-2023	10.027	40.351.206	168	1.169	11,66%	3.932.572	9,75%
20-03-2023	6.575	40.357.781	137	869	13,22%	3.933.465	9,75%
21-03-2023	4.275	40.362.056	92	504	11,79%	3.934.036	9,75%
22-03-2023	10.019	40.372.075	164	1.262	12,60%	3.935.445	9,75%
23-03-2023	11.062	40.383.137	169	1.273	11,51%	3.936.875	9,75%
24-03-2023	10.472	40.393.609	167	1.216	11,61%	3.938.219	9,75%
25-03-2023	9.551	40.403.160	166	1.037	10,86%	3.939.409	9,75%
26-03-2023	8.680	40.411.840	166	902	10,39%	3.940.384	9,75%
27-03-2023	6.051	40.417.891	137	540	8,92%	3.941.012	9,75%
28-03-2023	4.104	40.421.995	94	375	9,14%	3.941.405	9,75%
29-03-2023	8.458	40.430.453	162	780	9,22%	3.942.241	9,75%

1 Persona que cumple con definición de caso según normativa vigente, que cuenta con test de PCR en las últimas 24 hrs, según fecha de resultado informada por laboratorio. Incluye casos con sospecha de reinfección, y es independiente de la fecha de notificación o síntomas señalada en Epivigila. Datos provisorios y en proceso de validación. Algunas actualizaciones podrían verse reflejadas solamente en el recuento acumulado.

2 Positividad PCR día= nuevos casos PCR positivos / # exámenes PCR día.

Positividad total= casos PCR positivos totales/ total de exámenes PCR.

Reportado por Epidemiología MINSAL.

3 Datos provisorios y en proceso de validación. Algunas actualizaciones podrían verse reflejadas solamente en el recuento acumulado.

## 6. Porcentaje y media móvil (siete días) de positividad de exámenes PCR

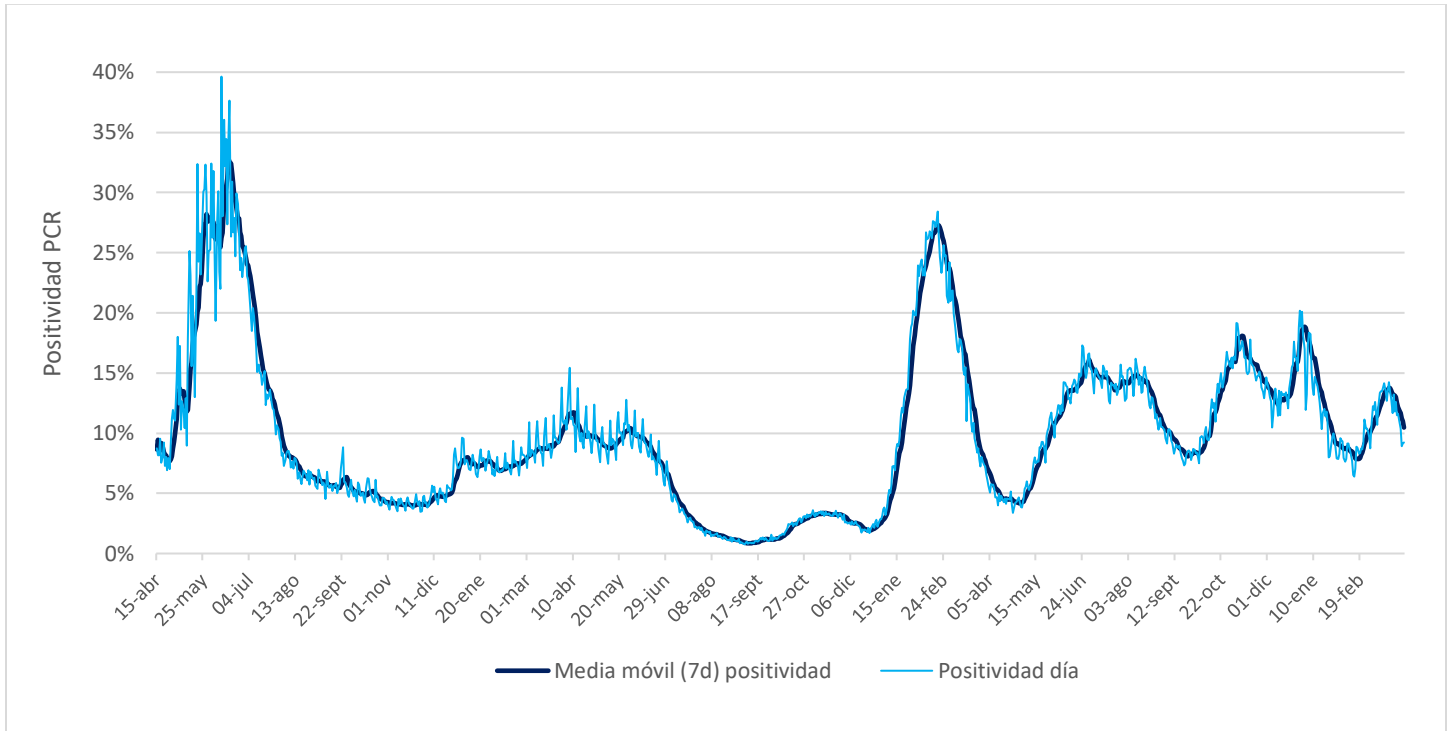



## VI. Residencias sanitarias

### 1. Datos de residencias sanitarias informadas por región

Región	N° de Residencias Habilitadas <sup>1</sup>	N° de Camas Totales <sup>2</sup>	N° de Usuarios en Residencia <sup>3</sup>	N° de Camas Disponibles <sup>4</sup>	FOR <sup>5</sup>
Arica y Parinacota	0	0	0	0	0%
Tarapacá	1	18	7	6	54%
Antofagasta	0	0	0	0	0%
Atacama	0	0	0	0	0%
Coquimbo	0	0	0	0	0%
Valparaíso	0	0	0	0	0%
Metropolitana	1	81	4	46	8%
O'Higgins	0	0	0	0	0%
Maule	0	0	0	0	0%
Ñuble	0	0	0	0	0%
Biobío	1	34	20	8	68%
Araucanía	0	0	0	0	0%
Los Ríos	0	0	0	0	0%
Los Lagos	0	0	0	0	0%
Aysén	0	0	0	0	0%
Magallanes	0	0	0	0	0%
<b>Total</b>	<b>3</b>	<b>133</b>	<b>31</b>	<b>60</b>	<b>32%</b>

1 N° de Residencias Habilitadas: Número de dispositivos u hoteles habilitados.

2 N° de Camas Totales: Número total de camas contratadas.

3 N° de Usuarios en Residencia: Número de personas hospedadas en este día.

4 N° de Camas Disponibles: Número total de camas disponibles para recibir usuarios. (En este número se descuentan las camas que se consideran inhabilitadas por aseo, mantención, pieza compartida o para uso de staff del personal de turno)

5 FOR: factor de ocupación real, equivale a la ocupación, pero sin considerar el número de camas inhabilitadas. La fórmula es  $FOR = \text{camas ocupadas} / (\text{camas totales} - \text{camas inhabilitadas})$

Las regiones de Antofagasta, Atacama, Coquimbo, Valparaíso, O'Higgins, Maule, Ñuble, Araucanía, Los Ríos, Aysén y Magallanes actualmente no cuentan con dispositivos de aislamiento.

Debido a la adaptación de la Estrategia TTA y el menor número de ingresos durante los domingos, no se reportarán actualizaciones los fines de semana.