

REPORTE

DIARIO

29 de mayo de 2020



#CuidémonosEntreTodos

I. Casos confirmados

1. Casos confirmados de Coronavirus a nivel nacional

	Casos totales acumulados	Casos nuevos totales	Casos nuevos con síntomas	Casos nuevos sin síntomas*	Fallecidos	% Total
Arica - Parinacota	582	20	17	3	7	0,64%
Tarapacá	2.093	136	130	6	14	2,31%
Antofagasta	2.318	70	57	13	28	2,56%
Atacama	207	5	3	2	0	0,23%
Coquimbo	537	55	52	3	2	0,59%
Valparaíso	2.842	112	91	21	61	3,14%
Metropolitana	72.910	2.995	2.746	249	685	80,44%
O'Higgins	745	40	35	5	14	0,82%
Maule	1.180	60	55	5	15	1,30%
Ñuble	1.242	37	34	3	22	1,37%
Biobío	1.778	101	91	10	11	1,96%
Araucanía	1.989	35	24	11	47	2,19%
De los Ríos	330	12	6	6	6	0,36%
De los Lagos	822	8	6	2	13	0,91%
Aysén	16	2	2	0	0	0,02%
Magallanes	1.047	7	6	1	19	1,16%
Total	90.638	3.695	3.355	340	944	100%

Información Epivigila, Epidemiología MINSAL / *Corresponden a pesquisa de pacientes asintomáticos en contacto estrecho con casos, con PCR (+)

2. Casos totales diarios con síntomas y PCR (+)

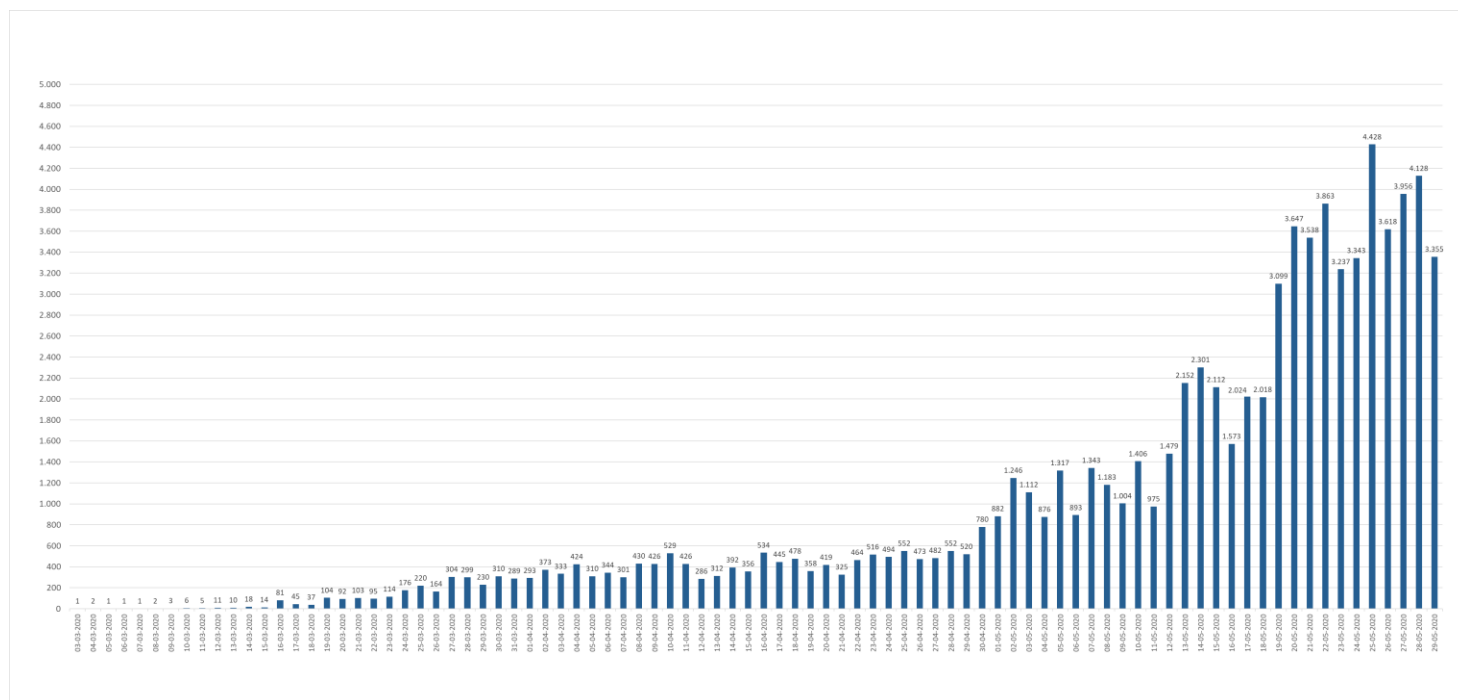

*Corresponden a pesquisa de pacientes asintomáticos en contacto estrecho con casos, con PCR (+)

3. Casos totales diarios, con síntomas y asintomáticos

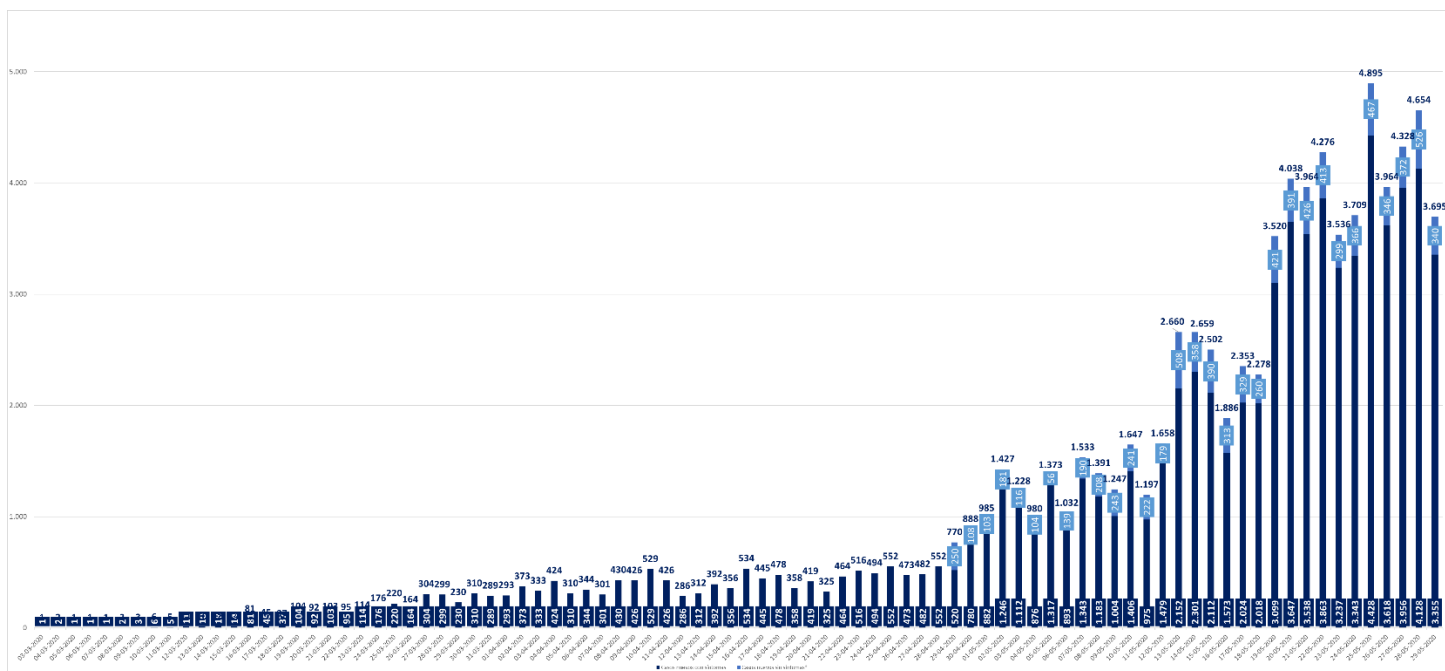

4. Casos confirmados totales, casos recuperados, casos activos y fallecidos. Los casos activos incluyen a todos los casos con PCR (+), sintomáticos o asintomáticos.

Fecha	Casos totales acumulados	Casos activos	Casos recuperados	Fallecidos	Casos nuevos totales	Nuevos recuperados	Casos nuevos con síntomas	Casos nuevos sin síntomas*	% Aumento diario
01-05-2020	17.008	7.756	9.018	234	985	438	882	103	6,1%
02-05-2020	18.435	8.615	9.573	247	1.427	555	1.246	181	8,4%
03-05-2020	19.663	9.362	10.041	260	1.228	468	1.112	116	6,7%
04-05-2020	20.643	9.958	10.415	270	980	374	876	104	5,0%
05-05-2020	22.016	11.031	10.710	275	1.373	295	1.317	56	6,7%
06-05-2020	23.048	11.578	11.189	281	1.032	479	893	139	4,7%
07-05-2020	24.581	12.632	11.664	285	1.533	475	1.343	190	6,7%
08-05-2020	25.972	13.518	12.160	294	1.391	496	1.183	208	5,7%
09-05-2020	27.219	14.248	12.667	304	1.247	507	1.004	243	4,8%
10-05-2020	28.866	15.438	13.116	312	1.647	449	1.406	241	6,1%
11-05-2020	30.063	16.135	13.605	323	1.197	489	975	222	4,1%
12-05-2020	31.721	17.261	14.125	335	1.658	520	1.479	179	5,5%
13-05-2020	34.381	19.170	14.865	346	2.660	740	2.152	508	8,4%
14-05-2020	37.040	21.017	15.655	368	2.659	790	2.301	358	7,7%
15-05-2020	39.542	22.534	16.614	394	2.502	959	2.112	390	6,8%
16-05-2020	41.428	22.993	18.014	421	1.886	1.400	1.573	313	4,8%
17-05-2020	43.781	24.118	19.213	450	2.353	1.199	2.024	329	5,7%
18-05-2020	46.059	25.416	20.165	478	2.278	952	2.018	260	5,2%
19-05-2020	49.579	27.563	21.507	509	3.520	1.342	3.099	421	7,6%
20-05-2020	53.617	30.569	22.504	544	4.038	997	3.647	391	8,1%
21-05-2020	57.581	33.000	23.992	589	3.964	1.488	3.538	426	7,4%
22-05-2020	61.857	35.885	25.342	630	4.276	1.350	3.863	413	7,4%
23-05-2020	65.393	38.174	26.546	673	3.536	1.204	3.237	299	5,7%
24-05-2020	69.102	40.236	28.148	718	3.709	1.602	3.343	366	5,7%
25-05-2020	73.997	43.934	29.302	761	4.895	1.154	4.428	467	7,1%
26-05-2020	77.961	46.240	30.915	806	3.964	1.613	3.618	346	5,4%
27-05-2020	82.289	47.908	33.540	841	4.328	2.625	3.956	372	5,6%
28-05-2020	86.943	49.903	36.150	890	4.654	2.610	4.128	526	5,7%
29-05-2020	90.638	51.096	38.598	944	3.695	2.448	3.355	340	4,2%

Información Epivigila, Epidemiología MINSAL / *Corresponden a pesquisa de pacientes asintomáticos en contacto estrecho con casos, con PCR (+)

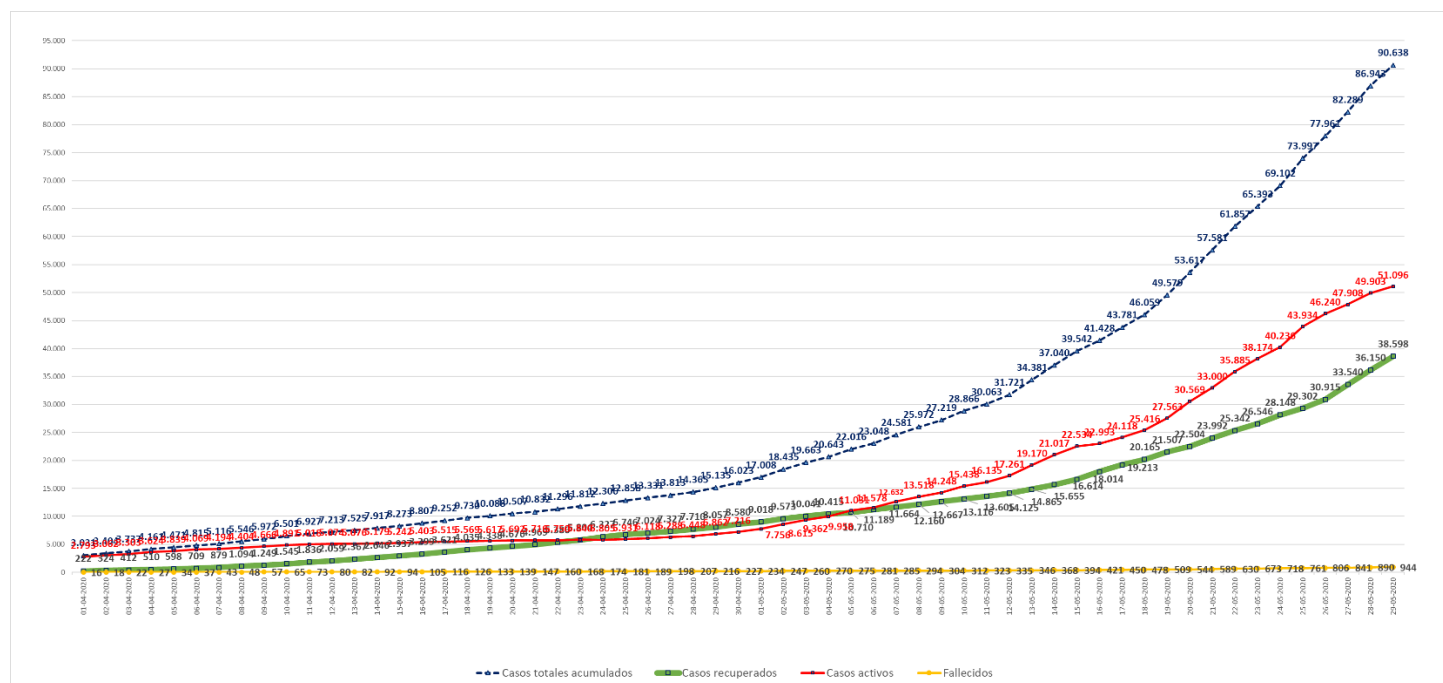

5. Nuevos casos y nuevos recuperados diarios

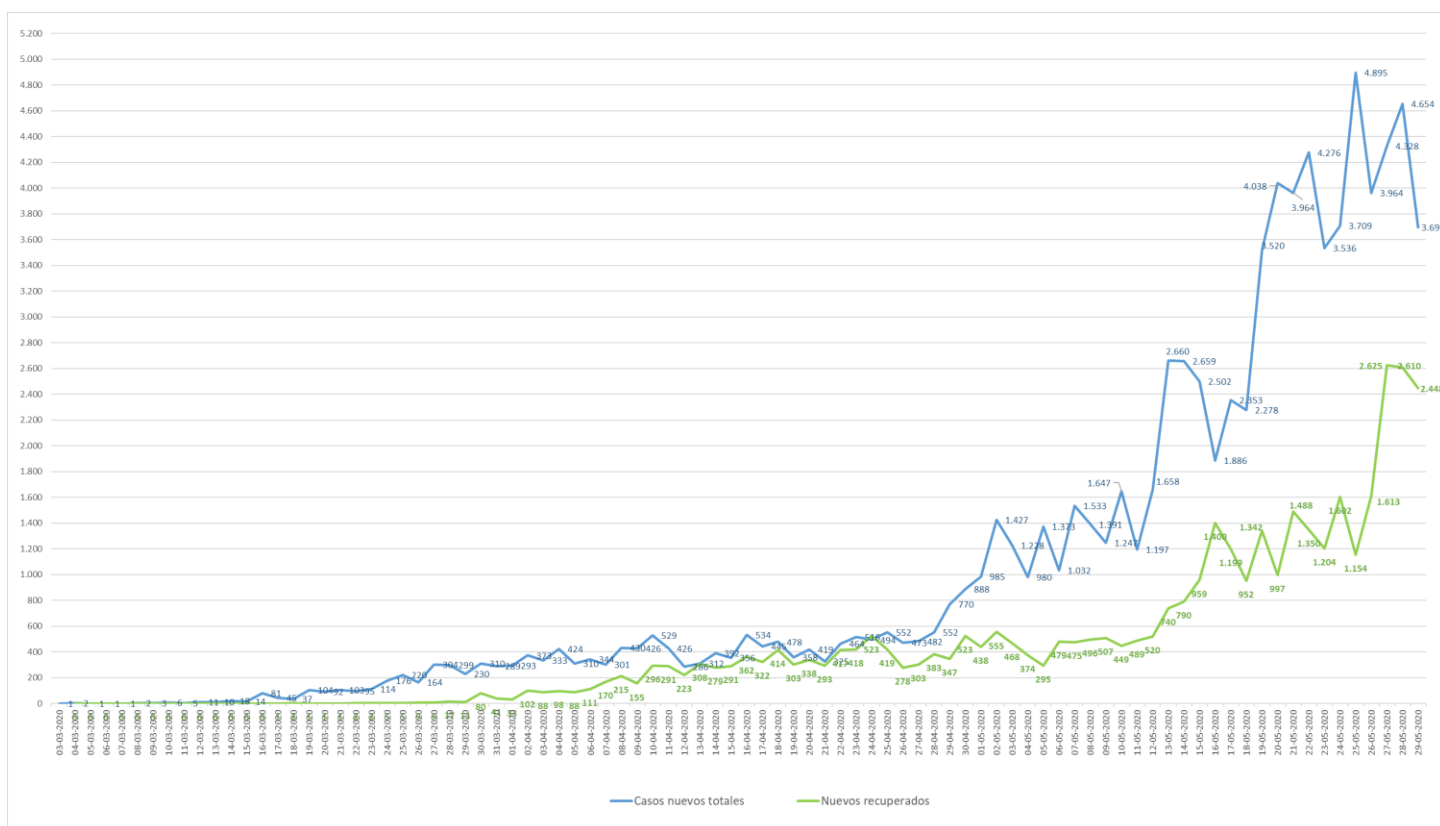

II. Pacientes Fallecidos

1. Pacientes fallecidos por grupos etarios

Tramos de edad	# pacientes	% total	% agrupado
≤ 39 años	19	2,01%	2,01%
40 a 49 años	46	4,87%	4,87%
50 a 59 años	94	9,96%	9,96%
60 a 69 años	173	18,33%	18,33%
70 a 79 años	279	29,56%	64,83%
80 a 89 años	242	25,64%	
≥90	91	9,64%	
Total	944	100%	100%

2. Letalidad diaria

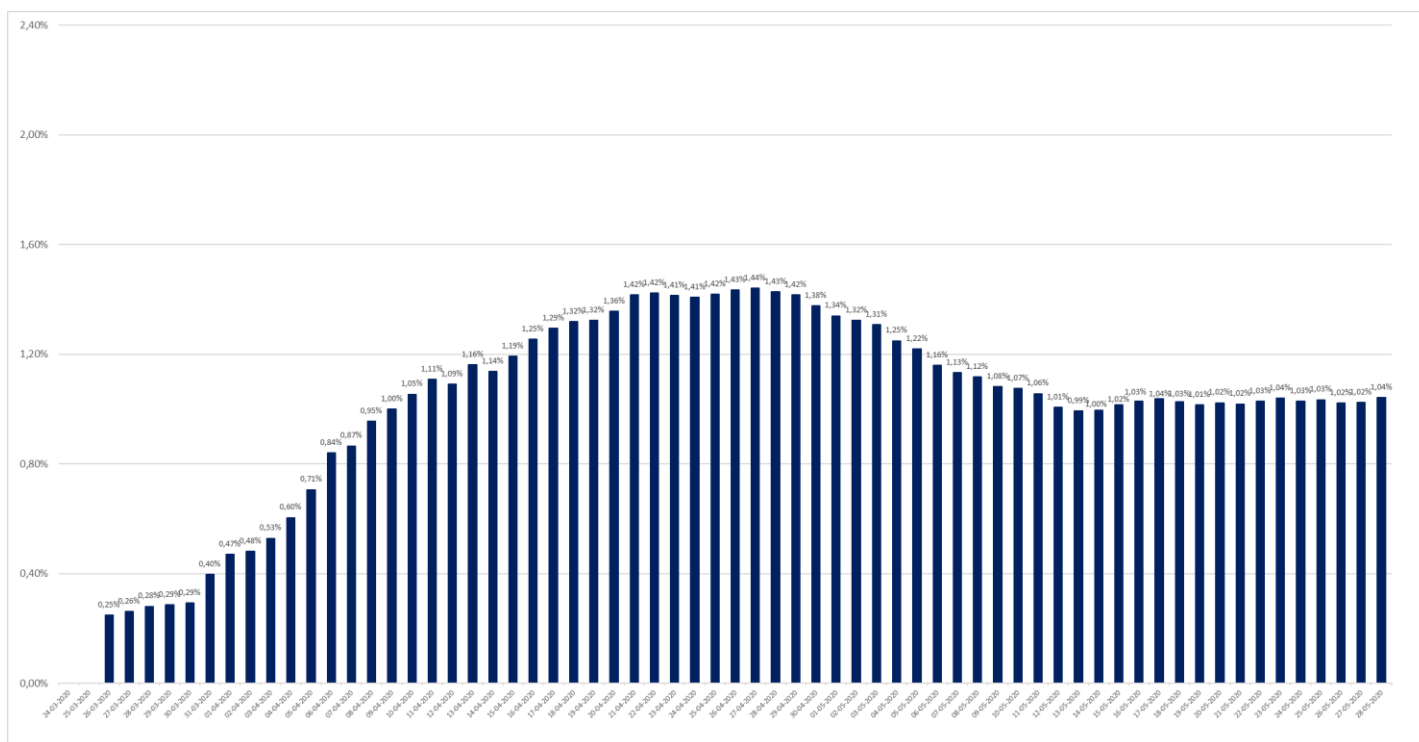

3. Fallecidos totales y fallecidos diarios

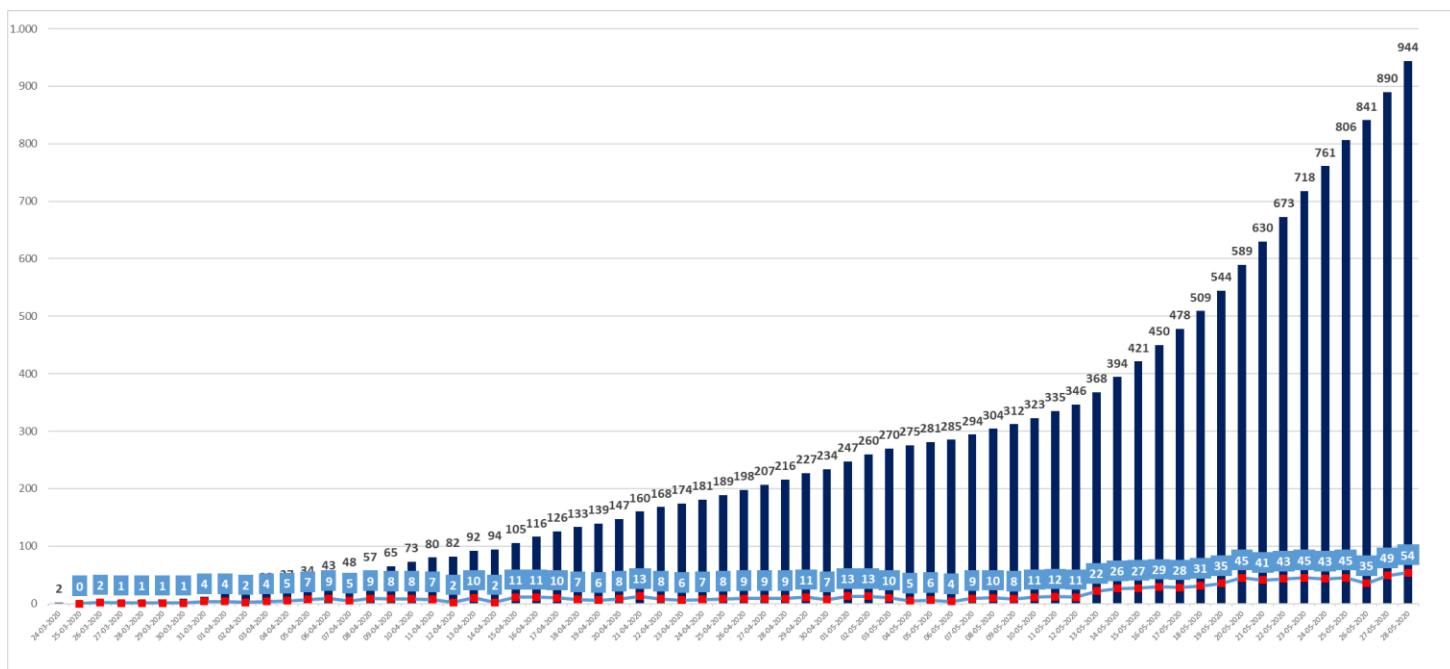

III. Capacidad Hospitalaria

1. Sistema Integrado Covid 19, camas de unidades de cuidados intensivos (UCI)

Total de ventiladores	2.518	Ventiladores disponibles	345	Ventiladores ocupados	2.173
-----------------------	-------	--------------------------	-----	-----------------------	-------

2. Hospitalización en unidades de cuidados intensivos (UCI) de pacientes Covid 19

Región	# pacientes	% total
Arica	11	0,81%
Tarapacá	23	1,70%
Antofagasta	54	4,00%
Atacama	2	0,15%
Coquimbo	12	0,89%
Valparaíso	79	5,85%
Santiago	1.014	75,11%
O'Higgins	33	2,44%
Maule	36	2,67%
Ñuble	12	0,89%
Biobío	31	2,30%
Araucanía	20	1,48%
Los Ríos	2	0,15%
Los Lagos	14	1,04%
Aysén	0	0,00%
Magallanes	7	0,52%
Total	1.350	100%

Tramos de edad	# pacientes	% total
≤ 39 años	137	10,15%
40 a 49 años	162	12,00%
50 a 59 años	395	29,26%
60 a 69 años	410	30,37%
≥ 70 años	246	18,22%
Total	1.350	100%

Tipo de ventilación	# pacientes	% total
En ventilación mecánica	1.143	84,67%
Sin ventilación mecánica	162	12,00%
Ventilación mecánica no invasiva	45	3,33%
Total	1.350	100%

* Pacientes reportados durante el día anterior, UGCC

3. Hospitalización diaria en unidades de cuidados intensivos (UCI)

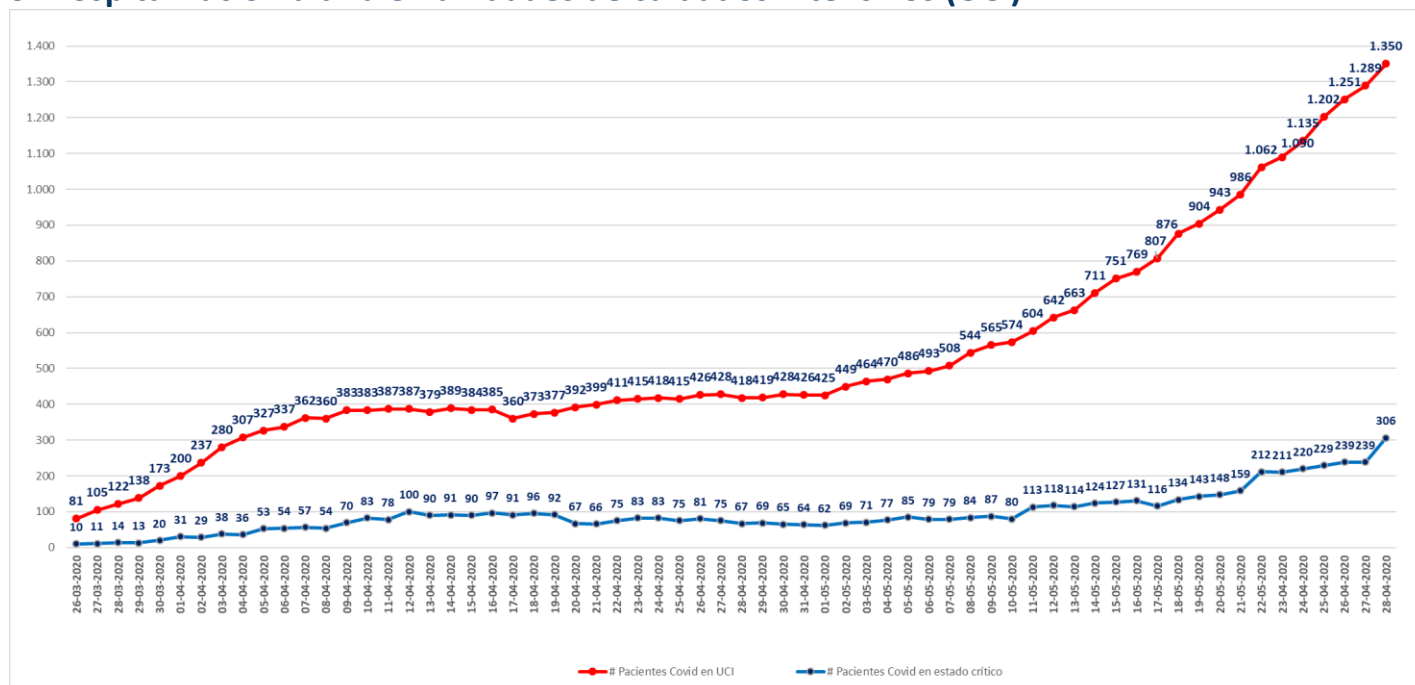

* Pacientes reportados durante el día anterior, UGCC

4. Hospitalización de pacientes Covid19 en sistema integrado

Fecha	Camas básicas	Camas media	UTI	UCI	Total
01-05-2020	653	255	171	425	1.504
02-05-2020	712	256	184	449	1.601
03-05-2020	787	280	198	464	1.729
04-05-2020	836	278	214	470	1.798
05-05-2020	908	308	213	486	1.915
06-05-2020	989	328	219	493	2.029
07-05-2020	1.055	351	239	508	2.153
08-05-2020	1.119	359	237	544	2.259
09-05-2020	1.163	372	262	565	2.362
10-05-2020	1.201	391	280	574	2.446
11-05-2020	1.291	413	285	604	2.593
12-05-2020	1.426	443	307	642	2.818
13-05-2020	1.532	474	336	663	3.005
14-05-2020	1.605	511	342	711	3.169
15-05-2020	1.656	548	378	751	3.333
16-05-2020	1.779	554	416	769	3.518
17-05-2020	1.964	567	462	807	3.800
18-05-2020	2.063	638	486	876	4.063
19-05-2020	2.180	660	504	904	4.248
20-05-2020	2.305	699	540	943	4.487
21-05-2020	2.343	756	562	986	4.647
22-05-2020	2.447	819	586	1.062	4.914
23-05-2020	2.556	851	652	1.090	5.149
24-05-2020	2.617	893	647	1.135	5.292
25-05-2020	2.739	966	706	1.202	5.613
26-05-2020	2.895	1.071	719	1.251	5.936
27-05-2020	3.007	1.071	753	1.289	6.120
28-05-2020	2.983	1.139	772	1.350	6.244

* UGCC

IV. Exámenes PCR

1. Exámenes PCR acumulados informados a nivel nacional, por tipo de establecimientos.

	# exámenes realizados	% total	# exámenes informados últimas 24 hrs
Instituto de Salud Pública	44.224	8,1%	1.421
Hospitales Públicos	241.466	44,2%	6.140
Privados	260.816	47,7%	8.772
	546.506	100%	16.333

*Reportado por Epidemiología MINSAL

2. Exámenes PCR informados según laboratorios por región en últimas 24 hrs

Región	# exámenes informados
Arica	90
Tarapacá	470
Antofagasta	343
Atacama	155
Coquimbo	176
Valparaíso	536
Metropolitana	9.981
O'Higgins	3
Maule	348
Ñuble	336
Biobío	1.822
Araucanía	514
Los Ríos	223
Los Lagos	939
Aysén	51
Magallanes	346
Total	16.333

*Reportado por Epidemiología MINSAL

3. Exámenes PCR informados por días, acumulados y número de laboratorios que reportan

Fecha	# exámenes informados	# total de exámenes	# laboratorios que reporta	# nuevos casos	Positividad día	Casos totales acumulados	Positividad total
01-05-2020	8.916	189.433	57	985	11,05%	17.008	8,98%
02-05-2020	9.967	199.400	54	1.437	14,42%	18.435	9,25%
03-05-2020	6.818	206.218	52	1.228	18,01%	19.663	9,54%
04-05-2020	7.913	214.131	46	980	12,38%	20.643	9,64%
05-05-2020	7.964	222.095	55	1.373	17,24%	22.016	9,91%
06-05-2020	10.013	232.108	58	1.032	10,31%	23.048	9,93%
07-05-2020	12.118	244.226	63	1.533	12,65%	24.581	10,06%
08-05-2020	11.735	255.961	57	1.391	11,85%	25.972	10,15%
09-05-2020	11.943	267.904	56	1.247	10,44%	27.219	10,16%
10-05-2020	12.780	280.684	51	1.647	12,89%	28.866	10,28%
11-05-2020	13.373	294.057	48	1.197	8,95%	30.063	10,22%
12-05-2020	9.283	303.340	46	1.658	17,86%	31.721	10,46%
13-05-2020	10.575	313.915	46	2.660	25,15%	34.381	10,95%
14-05-2020	11.502	325.417	54	2.659	23,12%	37.040	11,38%
15-05-2020	16.095	341.512	58	2.502	15,55%	39.542	11,58%
16-05-2020	8.813	350.325	20	1.886	21,40%	41.428	11,83%
17-05-2020	13.171	363.496	56	2.353	17,87%	43.781	12,04%
18-05-2020	17.515	381.011	50	2.278	13,01%	46.059	12,09%
19-05-2020	16.189	397.200	51	3.520	21,74%	49.579	12,48%
20-05-2020	12.469	409.669	54	4.038	32,38%	53.617	13,09%
21-05-2020	16.334	426.003	51	3.964	24,27%	57.581	13,52%
22-05-2020	16.090	442.093	61	4.276	26,58%	61.857	13,99%
23-05-2020	15.239	457.332	61	3.536	23,20%	65.393	14,30%
24-05-2020	14.426	471.758	60	3.709	25,71%	69.102	14,65%
25-05-2020	16.283	488.041	59	4.895	30,06%	73.997	15,16%
26-05-2020	13.084	501.125	53	3.964	30,30%	77.961	15,56%
27-05-2020	13.398	514.523	61	4.328	32,30%	82.289	15,99%
28-05-2020	15.650	530.173	75	4.654	29,74%	86.943	16,40%
29-05-2020	16.333	546.506	70	3.695	22,62%	90.638	16,58%

Positividad día= nuevos casos/ # exámenes día. Positividad total= casos totales/ total de exámenes

*Reportado por Epidemiología MINSAL.

V. Residencias sanitarias

1. Residencias sanitarias informadas a nivel nacional

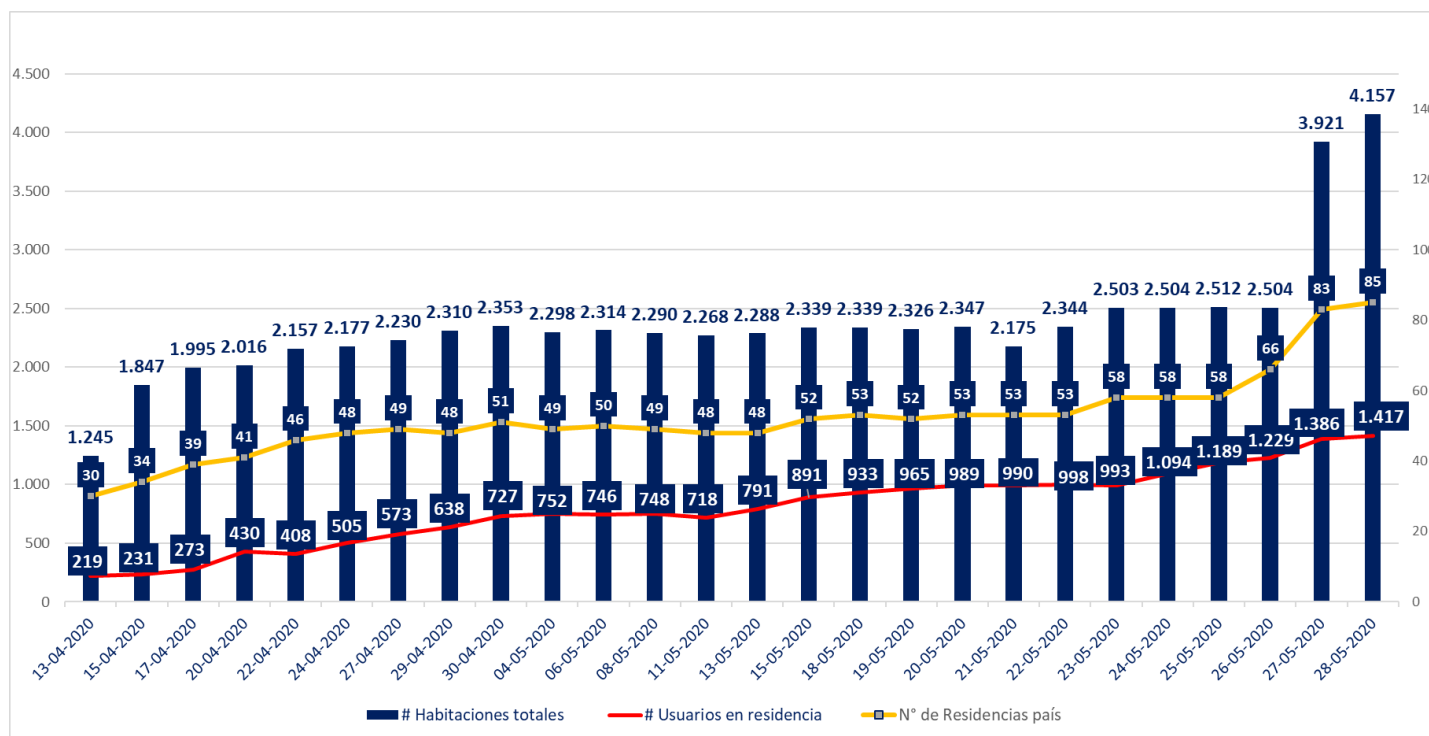

2. Residencias sanitarias informadas por región

Región	N° de Habitaciones Totales	N° de Usuarios en la Residencia	N° de Residencias
Arica y Parinacota	60	29	1
Tarapacá	40	32	2
Antofagasta	157	86	3
Atacama	48	34	2
Coquimbo	197	77	6
Valparaíso	394	71	7
Metropolitana	2.359	706	32
O'Higgins	99	0	2
Maule	58	39	2
Ñuble	56	22	2
Biobío	175	119	5
Araucanía	120	89	2
Los Lagos	135	47	6
Los Ríos	128	43	5
Aysén	48	0	3
Magallanes	83	23	5
Total	4.157	1.417	85