

# REPORTE

## *DIARIO*

29 de junio de 2021



**#CuidémonosEntreTodos**

# I. Casos confirmados de COVID-19

## 1. Casos confirmados acumulados a nivel nacional

Región	Casos confirmados acumulados	Casos activos confirmados <sup>1</sup>	Fallecidos totales <sup>2</sup>	Casos confirmados recuperados <sup>3</sup>	Casos confirmados por antígeno <sup>4</sup>	Casos con sospecha de reinfección
Arica Parinacota	25.031	539	478	23.987	1.085	29
Tarapacá	38.957	378	733	37.828	445	38
Antofagasta	57.392	824	1.119	55.397	622	38
Atacama	24.553	658	278	23.623	606	19
Coquimbo	44.871	1.074	811	42.962	398	25
Valparaíso	114.206	2.494	2.936	108.701	1.921	59
Metropolitana	652.286	9.535	16.950	624.945	30.610	732
O'Higgins	65.317	1.090	1.326	62.873	1.634	46
Maule	95.619	1.892	1.518	92.153	7.056	59
Ñuble	33.939	576	565	32.783	687	39
Biobío	143.001	2.198	2.311	138.430	2.411	102
Araucanía	92.490	1.759	1.216	89.466	4.796	68
De los Ríos	45.137	1.166	538	43.425	1.758	28
De los Lagos	84.437	1.144	1.199	82.069	950	61
Aysén	7.641	232	60	7.350	344	12
Magallanes	28.845	129	451	28.240	266	152
Desconocida	52	0	0	52	0	0
<b>Total</b>	<b>1.553.774</b>	<b>25.688</b>	<b>32.489</b>	<b>1.494.284</b>	<b>55.589</b>	<b>1.507</b>

## 2. Casos nuevos a nivel nacional

Región	Casos nuevos totales	Casos nuevos con síntomas	Casos nuevos sin síntomas	Casos nuevos reportados por laboratorio <sup>5</sup>	Casos nuevos confirmados por antígeno
Arica Parinacota	37	26	10	1	11
Tarapacá	63	38	20	5	6
Antofagasta	73	47	21	5	4
Atacama	125	59	64	2	16
Coquimbo	134	99	29	6	3
Valparaíso	232	178	31	23	11
Metropolitana	908	595	161	152	144
O'Higgins	112	90	17	5	10
Maule	207	147	58	2	30
Ñuble	77	67	10	0	1
Biobío	210	170	24	16	31
Araucanía	177	122	32	23	38
De los Ríos	142	92	50	0	13
De los Lagos	123	78	43	2	0
Aysén	13	8	5	0	1
Magallanes	15	11	4	0	1
Desconocida	0	0	0	0	0
<b>Total</b>	<b>2.648</b>	<b>1.827</b>	<b>579</b>	<b>242</b>	<b>320</b>

Información Epivigila, Epidemiología y DEIS MINSAL

Los casos confirmados, ya sean acumulados, nuevos, activos o recuperados incluyen a los casos confirmados desde el 10-02-2021 por antígeno y a los acumulados con sospecha de reinfección.

1 El cálculo de casos activos excluye a quienes hayan fallecido, independientemente de la causa de muerte.

2 Corresponde a casos clasificados con causa de muerte U07.1 (caso confirmado con resultado positivo de la prueba), según estadísticas del DEIS.

3 Para el cálculo estimado de confirmados recuperados se substraen a los casos confirmados acumulados, los casos activos confirmados y los casos fallecidos, independientemente de su causa de muerte.

4 Corresponde a casos confirmados por test de antígeno, según nueva definición del ordinario B51 N° 536 de la Subsecretaría de Salud Pública.

5 Casos que, teniendo un test de PCR positivo, no están ingresados aún en la plataforma de vigilancia epidemiológica (Epivigila).

### 3. Casos confirmados totales, casos activos y fallecidos

Fecha	Casos totales acumulados	Casos nuevos totales	Casos nuevos con síntomas	Casos nuevos sin síntomas	Casos activos <sup>1</sup>	Fallecidos <sup>2</sup>	Casos confirmados recuperados <sup>3</sup>
16-05-2021	1.286.548	6.320	4.406	1.542	37.617	27.832	1.220.351
17-05-2021	1.292.096	5.566	3.645	1.431	37.560	27.934	1.225.846
18-05-2021	1.295.862	3.787	2.908	730	36.097	27.965	1.231.047
19-05-2021	1.300.629	4.778	3.837	720	35.294	27.997	1.236.581
20-05-2021	1.308.311	7.680	5.394	1.709	37.901	28.169	1.241.426
21-05-2021	1.315.913	7.614	5.145	1.943	40.849	28.290	1.245.988
22-05-2021	1.323.413	7.514	5.104	1.873	41.261	28.386	1.252.970
23-05-2021	1.329.918	6.519	4.273	1.679	41.510	28.518	1.259.080
24-05-2021	1.335.261	5.374	3.952	1.047	40.780	28.548	1.265.116
25-05-2021	1.339.421	4.188	3.219	733	39.243	28.585	1.270.769
26-05-2021	1.344.618	5.176	4.182	748	38.145	28.624	1.277.019
27-05-2021	1.352.723	8.117	5.769	1.852	40.510	28.809	1.282.561
28-05-2021	1.361.381	8.680	5.900	2.238	43.793	28.928	1.287.804
29-05-2021	1.369.756	8.426	5.703	2.115	44.186	29.047	1.295.646
30-05-2021	1.377.507	7.772	5.295	2.012	44.928	29.168	1.302.518
31-05-2021	1.384.346	6.882	4.489	1.827	45.104	29.300	1.309.040
01-06-2021	1.389.357	5.040	3.571	1.109	43.239	29.344	1.315.860
02-06-2021	1.394.973	5.631	4.339	979	43.069	29.385	1.321.600
03-06-2021	1.403.101	8.150	5.715	1.874	44.913	29.598	1.327.643
04-06-2021	1.411.346	8.273	5.827	1.970	47.051	29.696	1.333.631
05-06-2021	1.420.266	8.867	5.959	2.186	47.388	29.816	1.342.080
06-06-2021	1.427.956	7.768	5.094	2.041	49.356	29.937	1.347.676
07-06-2021	1.434.884	6.958	4.459	1.842	48.596	30.058	1.355.224
08-06-2021	1.440.417	5.568	3.863	1.284	46.874	30.104	1.362.431
09-06-2021	1.445.770	5.369	4.196	837	44.757	30.141	1.369.856
10-06-2021	1.453.478	7.716	5.396	1.735	45.774	30.339	1.376.335
11-06-2021	1.461.419	7.972	5.413	2.017	47.777	30.472	1.382.124
12-06-2021	1.468.992	7.624	5.143	1.953	46.337	30.579	1.391.016
13-06-2021	1.476.473	7.529	4.984	1.951	45.506	30.707	1.399.187
14-06-2021	1.482.663	6.234	4.012	1.691	44.217	30.804	1.406.555
15-06-2021	1.487.239	4.607	3.213	1.098	41.868	30.865	1.413.414
16-06-2021	1.491.561	4.347	3.574	574	39.176	30.922	1.420.365
17-06-2021	1.498.231	6.683	4.620	1.575	39.698	31.140	1.426.275
18-06-2021	1.505.001	6.770	4.542	1.741	41.091	31.259	1.431.515
19-06-2021	1.511.275	6.263	4.224	1.611	39.834	31.392	1.439.182
20-06-2021	1.517.018	5.753	3.935	1.416	38.630	31.513	1.445.703
21-06-2021	1.522.223	5.252	3.452	1.336	37.284	31.645	1.452.108
22-06-2021	1.525.663	3.464	2.419	829	36.114	31.690	1.456.672
23-06-2021	1.528.409	2.768	2.165	436	32.507	31.746	1.462.966
24-06-2021	1.531.872	3.448	2.760	515	30.735	31.797	1.468.137
25-06-2021	1.537.471	5.628	3.933	1.338	31.897	32.012	1.472.337
26-06-2021	1.542.642	5.208	3.540	1.334	30.389	32.163	1.478.841
27-06-2021	1.547.103	4.488	3.032	1.228	29.118	32.298	1.484.410
28-06-2021	1.551.137	4.075	2.596	1.192	27.847	32.454	1.489.537
29-06-2021	1.553.774	2.648	1.827	579	25.688	32.489	1.494.284

Nota explicativa: para esta tabla, el cálculo de casos confirmados activos y casos confirmados recuperados corresponde a la información disponible en la fecha en que se reportan en el Informe Diario. Los casos confirmados, ya sean acumulados, nuevos, activos o recuperados incluyen a los casos confirmados desde el 10-02-2021 por antígeno y a los acumulados con sospecha de reinfección.

1 El cálculo de casos activos excluye a quienes hayan fallecido, independientemente de la causa de muerte.

2 Corresponde a casos clasificados con causa de muerte U07.1 (caso confirmado con resultado positivo de la prueba), según estadísticas del DEIS.

3 Para el cálculo estimado de confirmados recuperados se substraen a los casos confirmados acumulados, los casos activos confirmados y los casos fallecidos, independientemente de su causa de muerte.

#### 4. Curva de casos activos y recuperados según fecha de inicio de síntomas

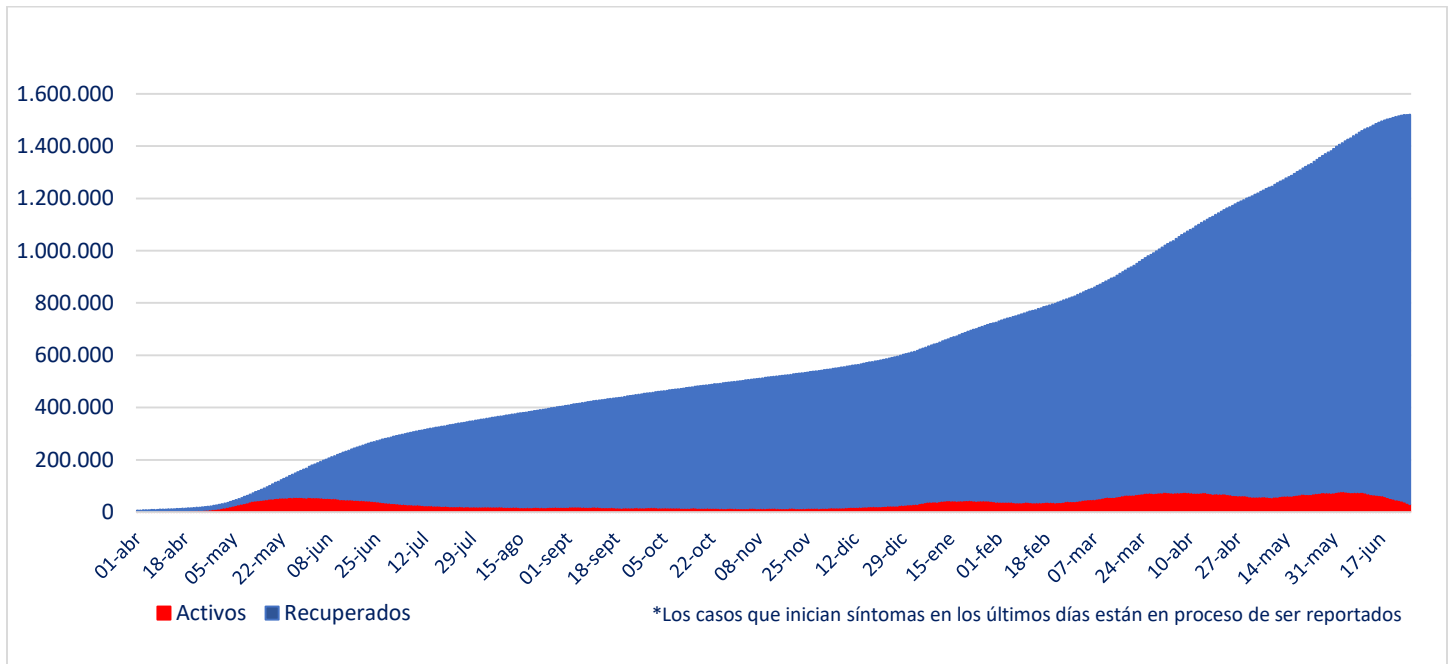

Fuente: Sistema de Notificación EPIVIGILA. Depto. de Epidemiología, DIPLAS MINSAL

Nota explicativa: para construir esta curva, se realiza el cálculo de casos activos y recuperados a partir del último día disponible de información, actualizando la curva completa hacia atrás. El número de fallecidos no aparece en este gráfico.

#### 5. Evolución de nuevos casos confirmados por 100 mil habitantes (media móvil 7 días)

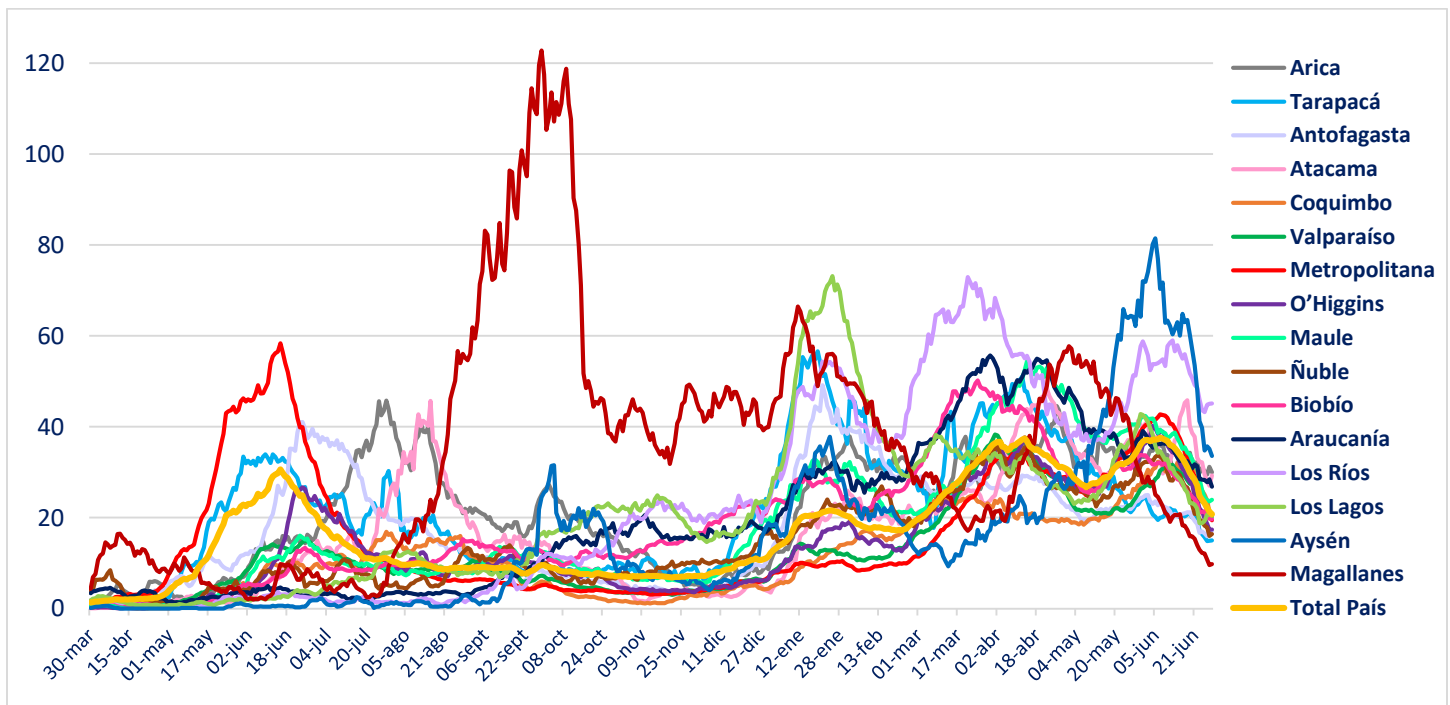

## II. Casos probables

### 1. Casos probables por región

Región	Casos probables acumulados	Casos activos probables
Arica Parinacota	3.127	166
Tarapacá	9.011	164
Antofagasta	5.858	141
Atacama	1.358	100
Coquimbo	7.454	239
Valparaíso	43.891	852
Metropolitana	137.350	3.522
O'Higgins	13.406	321
Maule	9.392	369
Ñuble	9.322	182
Biobío	31.847	771
Araucanía	11.185	355
De los Ríos	5.061	182
De los Lagos	14.552	313
Aysén	1.524	28
Magallanes	3.145	38
Desconocida	1	0
<b>Total</b>	<b>307.484</b>	<b>7.743</b>

## 2. Casos probables acumulados y activos informados por fecha

Fecha	Casos probables acumulados	Casos activos probables
16-05-2021	242.288	11.887
17-05-2021	242.648	10.986
18-05-2021	243.029	10.141
19-05-2021	245.644	11.462
20-05-2021	247.897	12.479
21-05-2021	249.780	13.065
22-05-2021	251.615	13.170
23-05-2021	252.024	12.059
24-05-2021	252.770	11.212
25-05-2021	253.402	10.466
26-05-2021	256.081	11.728
27-05-2021	258.401	12.548
28-05-2021	260.367	13.104
29-05-2021	262.284	13.071
30-05-2021	263.966	13.238
31-05-2021	264.334	12.159
01-06-2021	264.978	11.462
02-06-2021	267.712	12.759
03-06-2021	270.033	13.425
04-06-2021	272.135	13.946
05-06-2021	274.230	13.980
06-06-2021	276.280	14.178
07-06-2021	276.850	13.049
08-06-2021	277.375	11.995
09-06-2021	279.942	13.113
10-06-2021	282.369	13.911
11-06-2021	284.342	14.349
12-06-2021	286.303	14.215
13-06-2021	288.034	13.990
14-06-2021	288.622	12.795
15-06-2021	289.261	11.809
16-06-2021	291.867	12.681
17-06-2021	293.912	12.928
18-06-2021	295.672	13.024
19-06-2021	297.309	12.654
20-06-2021	298.903	12.512
21-06-2021	299.242	11.200
22-06-2021	299.720	10.200
23-06-2021	300.412	9.378
24-06-2021	302.750	10.069
25-06-2021	304.333	10.255
26-06-2021	305.641	9.832
27-06-2021	306.818	9.608
28-06-2021	307.170	8.625
29-06-2021	307.484	7.743

### III. Pacientes Fallecidos

#### 1. Pacientes fallecidos por grupo etario

Tramos de edad	# pacientes	% total	% agrupado
≤ 39 años	875	2,70%	2,70%
40 a 49 años	1.368	4,21%	4,21%
50 a 59 años	3.587	11,04%	11,04%
60 a 69 años	6.693	20,60%	20,60%
70 a 79 años	8.847	27,23%	61,45%
80 a 89 años	8.055	24,79%	
≥90 años	3.064	9,43%	
<b>Total</b>	<b>32.489</b>	<b>100%</b>	<b>100%</b>

#### 2. Fallecidos según fecha de defunción, de acuerdo a criterios DEIS

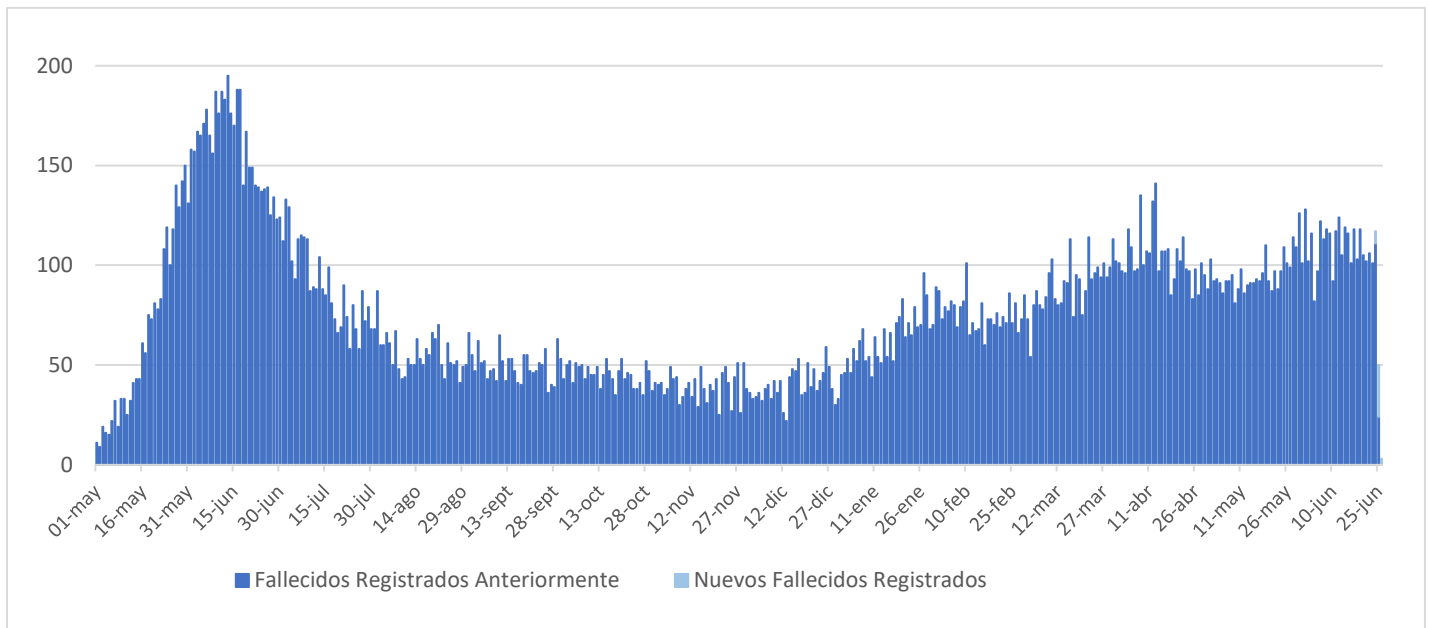

## IV. Capacidad Hospitalaria

### 1. Sistema Integrado Covid 19, camas de unidades de cuidados intensivos (UCI)

Total de camas críticas	4.484	Camas críticas disponibles	274	Camas críticas ocupados	4.210
-------------------------	-------	----------------------------	-----	-------------------------	-------

### 2. Hospitalización en unidades de cuidados intensivos (UCI) de pacientes Covid 19

Región	# pacientes	% total
Arica	26	0,86%
Tarapacá	51	1,69%
Antofagasta	92	3,05%
Atacama	26	0,86%
Coquimbo	104	3,45%
Valparaíso	213	7,06%
Santiago	1.832	60,72%
O'Higgins	139	4,61%
Maule	98	3,25%
Ñuble	44	1,46%
Biobío	167	5,54%
Araucanía	94	3,12%
Los Ríos	24	0,80%
Los Lagos	81	2,68%
Aysén	7	0,23%
Magallanes	19	0,63%
<b>Total</b>	<b>3.017</b>	<b>100%</b>

Tipo de ventilación	# pacientes	% total
En ventilación mecánica	2.580	85,52%
Sin ventilación mecánica	437	14,48%
<b>Total</b>	<b>3.017</b>	<b>100%</b>

\* Pacientes reportados durante el día anterior de forma agregada, UGCC

\* Pacientes reportados durante el día anterior de forma agregada, UGCC

### 3. Hospitalización diaria en unidades de cuidados intensivos (UCI)

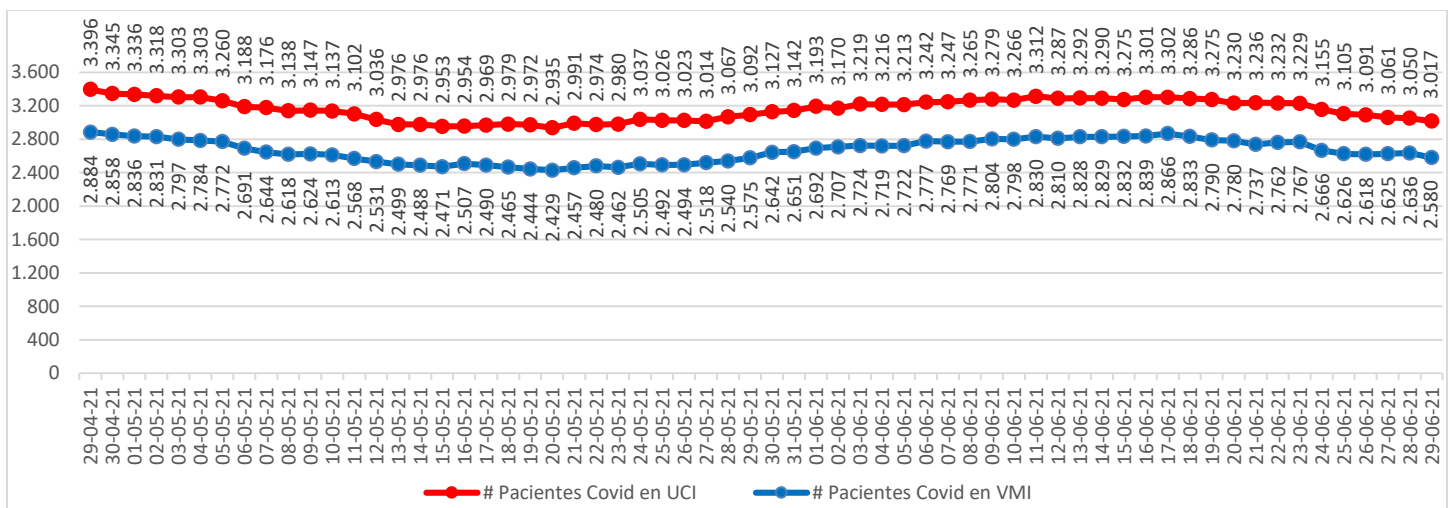

\* Pacientes reportados durante el día anterior. A partir del 23 de febrero se reportan los datos informados de forma agregada, UGCC

Nota explicativa: De acuerdo al manual de registro de gestión de camas en la red integrada público-privada 2021, aprobado en Resolución Exenta 244 de 22 de febrero de 2021, a partir del 23 de febrero, se comienza a reportar el N° de pacientes COVID-19 hospitalizados en UCI informados de forma agregada por los establecimientos en la plataforma UGCC, ya que los datos individualizados (Registro clínicos de los pacientes) requieren un mayor esfuerzo por parte de los establecimientos al momento de reportar y esto puede generar un atraso de notificación en la plataforma UGCC.



#### 4. Evolución de camas UCI habilitadas y ocupadas – País

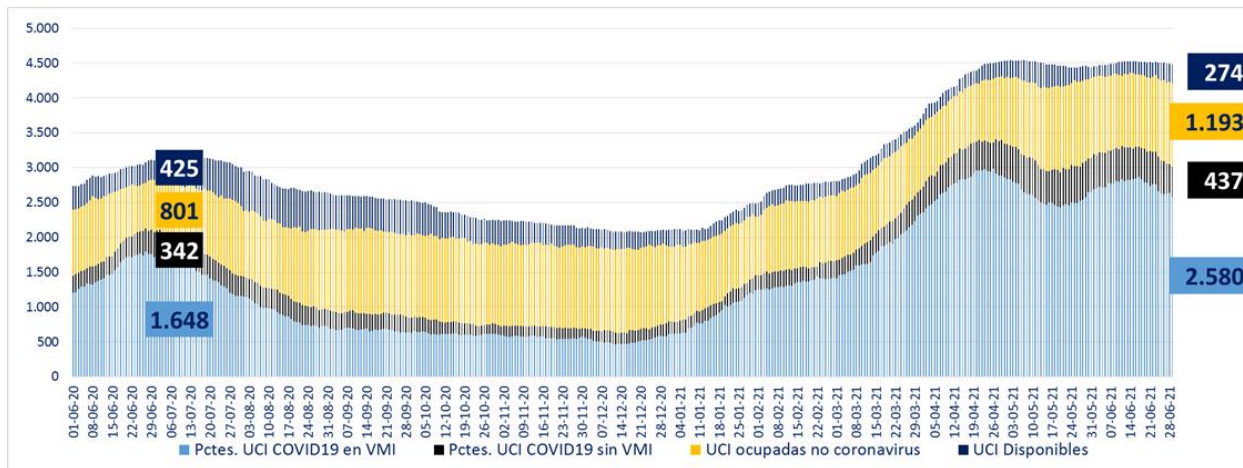

\* A partir del 23 de febrero se reportan los datos informados de forma agregada, UGCC

#### 5. Evolución de camas UCI habilitadas y ocupadas – R. Metropolitana

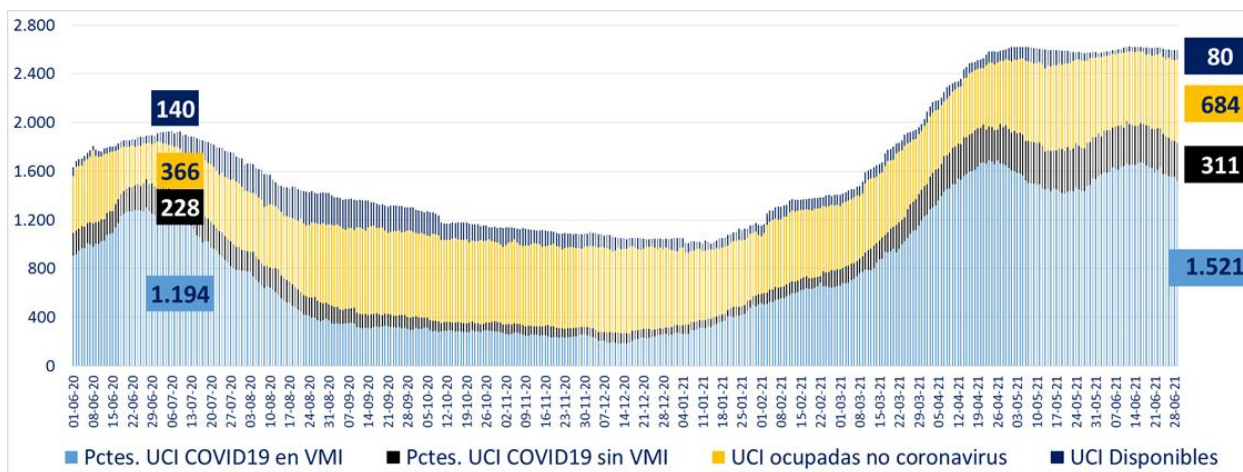

\* A partir del 23 de febrero se reportan los datos informados de forma agregada, UGCC

#### 6. Evolución de camas UCI habilitadas y ocupadas – Regiones

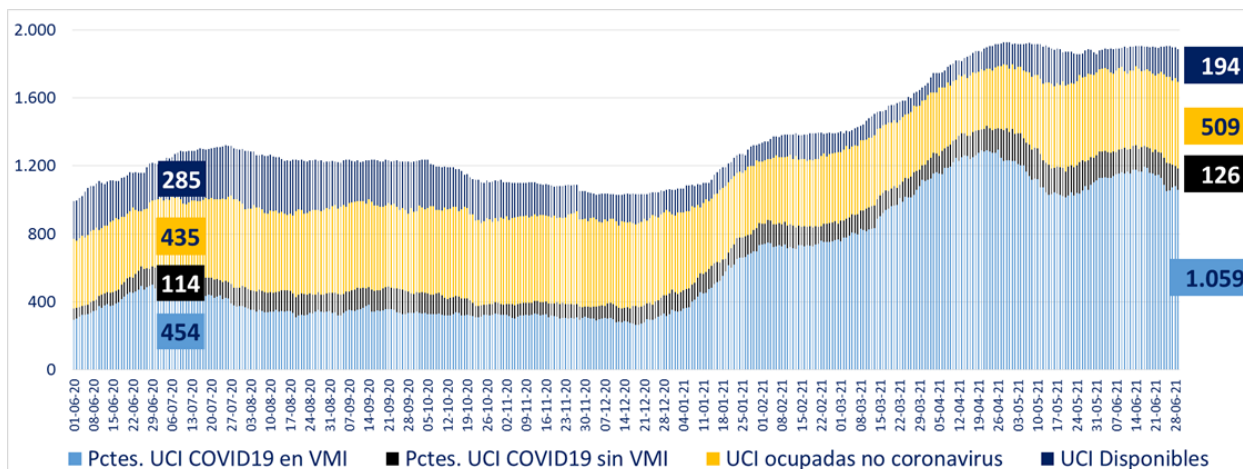

\* A partir del 23 de febrero se reportan los datos informados de forma agregada, UGCC

## 7. Número pacientes Covid-19 en Unidades de Cuidado Intensivo (UCI) por tramos de edad

Tramos de edad	# pacientes	% total
≤ 39 años	575	19,45%
40 a 49 años	492	16,64%
50 a 59 años	671	22,70%
60 a 69 años	726	24,56%
≥ 70 años	492	16,64%
<b>Total</b>	<b>2.956</b>	<b>100%</b>

\* Pacientes reportados durante el día anterior de forma individualizada, UGCC

## 8. Evolución de pacientes Covid-19 en Unidades de Cuidado Intensivo (UCI) por tramos de edad

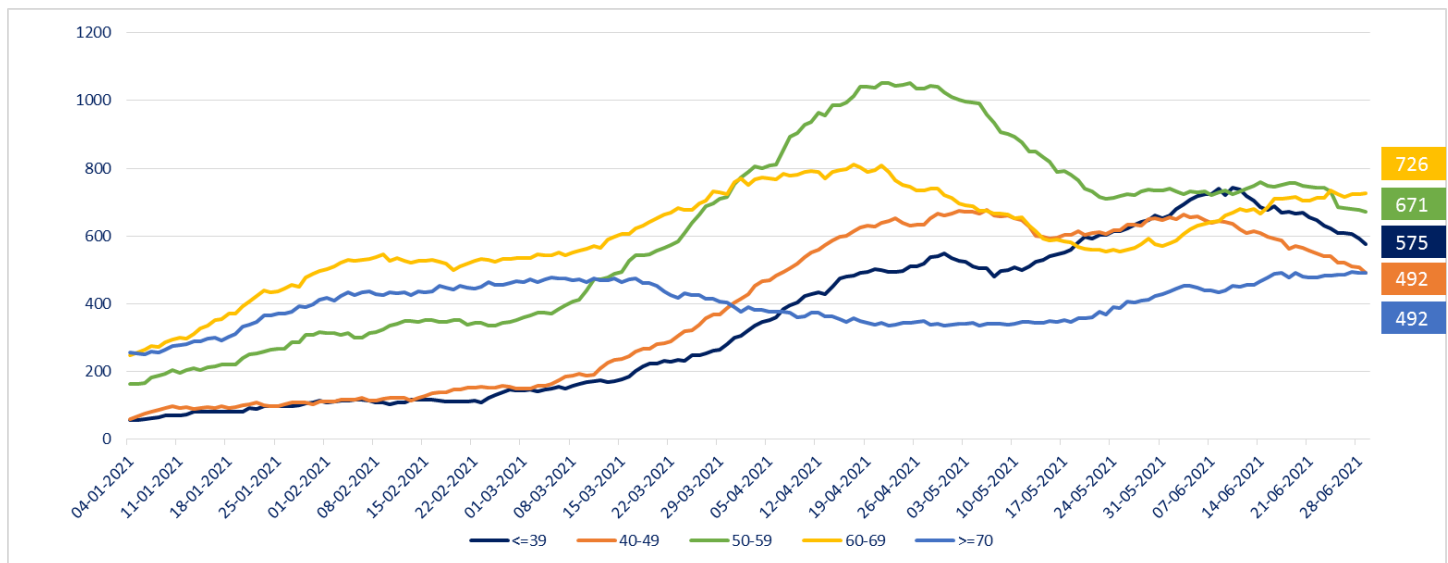

\* Pacientes reportados durante el día anterior de forma individualizada, UGCC

Nota explicativa: De acuerdo al manual de registro de gestión de camas en la red integrada público-privada 2021, aprobado en Resolución Exenta 244 de 22 de febrero de 2021, a partir del 23 de febrero, se comienza a reportar el N° de pacientes COVID-19 hospitalizados en UCI informados de forma agregada por los establecimientos en la plataforma UGCC, ya que los datos individualizados (Registro clínicos de los pacientes) requieren un mayor esfuerzo por parte de los establecimientos al momento de reportar y esto puede generar un atraso de notificación en la plataforma UGCC.

## 9. Hospitalización de pacientes Covid19 en sistema integrado

Fecha	Camas básicas	Camas media	UTI	UCI	Total
18-05-2021	1.404	1.589	1.363	2.979	7.335
19-05-2021	1.390	1.573	1.347	2.972	7.282
20-05-2021	1.385	1.459	1.298	2.935	7.077
21-05-2021	1.424	1.534	1.267	2.991	7.216
22-05-2021	1.429	1.533	1.238	2.974	7.174
23-05-2021	1.407	1.506	1.288	2.980	7.181
24-05-2021	1.403	1.551	1.319	3.037	7.310
25-05-2021	1.464	1.624	1.345	3.026	7.459
26-05-2021	1.499	1.649	1.326	3.023	7.497
27-05-2021	1.504	1.604	1.346	3.014	7.468
28-05-2021	1.529	1.621	1.331	3.067	7.548
29-05-2021	1.566	1.580	1.336	3.092	7.574
30-05-2021	1.574	1.542	1.346	3.127	7.589
31-05-2021	1.572	1.596	1.339	3.142	7.649
01-06-2021	1.582	1.708	1.379	3.193	7.862
02-06-2021	1.587	1.668	1.361	3.170	7.786
03-06-2021	1.610	1.652	1.358	3.219	7.839
04-06-2021	1.544	1.640	1.360	3.216	7.760
05-06-2021	1.589	1.632	1.407	3.213	7.841
06-06-2021	1.586	1.610	1.423	3.242	7.861
07-06-2021	1.624	1.689	1.407	3.247	7.967
08-06-2021	1.688	1.712	1.439	3.265	8.104
09-06-2021	1.688	1.682	1.469	3.279	8.118
10-06-2021	1.703	1.830	1.475	3.266	8.274
11-06-2021	1.597	1.770	1.422	3.312	8.101
12-06-2021	1.665	1.716	1.484	3.287	8.152
13-06-2021	1.650	1.745	1.504	3.292	8.191
14-06-2021	1.616	1.802	1.509	3.290	8.217
15-06-2021	1.633	1.924	1.500	3.275	8.332
16-06-2021	1.698	1.813	1.509	3.301	8.321
17-06-2021	1.696	1.819	1.522	3.302	8.339
18-06-2021	1.633	1.842	1.567	3.286	8.328
19-06-2021	1.581	1.815	1.534	3.275	8.205
20-06-2021	1.546	1.806	1.492	3.230	8.074
21-06-2021	1.577	1.832	1.531	3.236	8.176
22-06-2021	1.627	1.838	1.528	3.232	8.225
23-06-2021	1.596	1.897	1.532	3.229	8.254
24-06-2021	1.573	1.864	1.478	3.155	8.070
25-06-2021	1.496	1.757	1.512	3.105	7.870
26-06-2021	1.461	1.725	1.494	3.091	7.771
27-06-2021	1.418	1.695	1.395	3.061	7.569
28-06-2021	1.457	1.649	1.445	3.050	7.601
29-06-2021	1.381	1.849	1.457	3.017	7.704

\* A partir del 23 de febrero se reportan los datos informados de forma agregada, UGCC

## 10. Evolución semanal de egresos hospitalarios pacientes Covid19

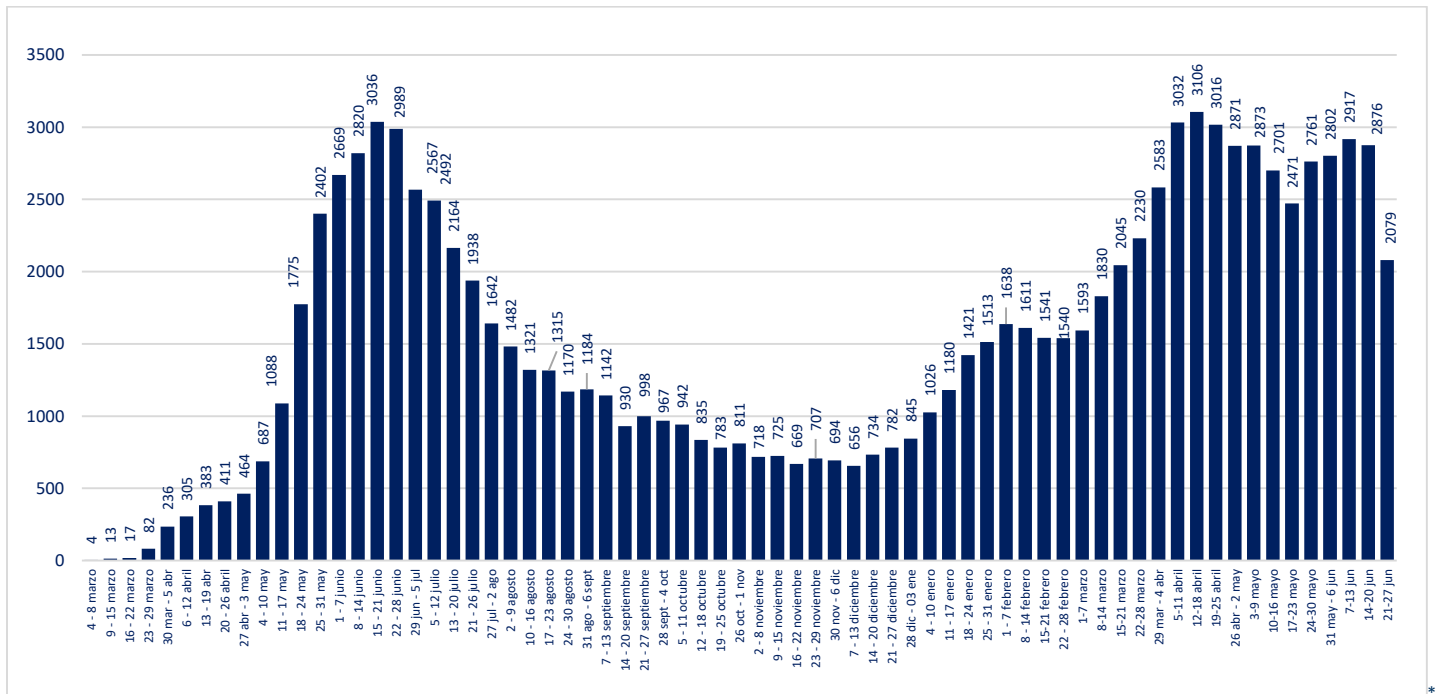

Pacientes reportados de forma individualizada, UGCC

## V. Exámenes

### 1. Exámenes para la detección de SARS CoV-2

	# exámenes realizados	% total	# exámenes informados últimas 24 hrs
Test de PCR	16.587.828	97,89%	33.969
Test de Antígeno	358.128	2,11%	3.000
<b>Total</b>	<b>16.945.956</b>	<b>100%</b>	<b>36.969</b>

### 2. Exámenes PCR informados por tipo de establecimiento

	# exámenes PCR realizados	% total	# exámenes PCR informados últimas 24 hrs
Instituto de Salud Pública	281.876	1,70%	182
Hospitales públicos	7.278.003	43,88%	14.117
Privados	9.027.949	54,42%	19.670
<b>Total</b>	<b>16.587.828</b>	<b>100%</b>	<b>33.969</b>

Reportado por Epidemiología MINSAL

### 3. Datos de exámenes PCR informados según laboratorios por región en las últimas 24 hrs.

Región	# exámenes PCR informados	# nuevos casos PCR positivos	Positividad PCR día <sup>1</sup>	Positividad última semana
Arica y Parinacota	824	26	3%	5%
Tarapacá	1.498	57	4%	4%
Antofagasta	5.152	69	1%	4%
Atacama	1.101	109	10%	7%
Coquimbo	1.221	131	11%	8%
Valparaíso	2.854	221	8%	8%
Metropolitana	9.160	764	8%	8%
O'Higgins	1.175	102	9%	7%
Maule	1.822	177	10%	7%
Ñuble	801	76	9%	6%
Biobío	3.189	179	6%	5%
Araucanía	1.374	139	10%	9%
Los Ríos	970	129	13%	10%
Los Lagos	2.160	123	6%	5%
Aysén	233	12	5%	7%
Magallanes	435	14	3%	2%
Desconocida	0	0	-	-
<b>Total</b>	<b>33.969</b>	<b>2.328</b>	<b>6,85%</b>	<b>6,81%</b>

<sup>1</sup> Positividad PCR día = nuevos casos PCR positivos / # exámenes PCR día  
Región según toma la muestra

#### 4. Datos de exámenes de antígeno según región, informados el 27 de junio

Región	# exámenes antígeno informados
Arica y Parinacota	645
Tarapacá	33
Antofagasta	77
Atacama	61
Coquimbo	99
Valparaíso	177
Metropolitana	1.024
O'Higgins	89
Maule	222
Ñuble	14
Biobío	200
Araucanía	209
Los Ríos	84
Los Lagos	8
Aysén	31
Magallanes	27
Desconocida	0
<b>Total</b>	<b>3.000</b>

## 5. Exámenes PCR informados según día, acumulados y número de laboratorios que reportan

Fecha	# exámenes PCR informados	# total de exámenes PCR	# laboratorios que reporta	# nuevos casos PCR positivos	Positividad PCR día <sup>1</sup>	Casos totales PCR positivos acumulados	Positividad PCR total
16-05-2021	65.886	13.947.396	157	5.705	8,66%	1.262.179	9,05%
17-05-2021	66.252	14.013.648	137	5.139	7,76%	1.267.318	9,04%
18-05-2021	30.228	14.043.876	116	3.287	10,87%	1.270.606	9,05%
19-05-2021	32.470	14.076.346	147	3.823	11,77%	1.274.427	9,05%
20-05-2021	68.721	14.145.067	155	6.885	10,02%	1.281.313	9,06%
21-05-2021	68.158	14.213.225	160	6.854	10,06%	1.288.167	9,06%
22-05-2021	70.401	14.283.626	156	6.751	9,59%	1.294.916	9,07%
23-05-2021	65.339	14.348.965	136	5.896	9,02%	1.300.813	9,07%
24-05-2021	43.802	14.392.767	129	4.745	10,83%	1.305.556	9,07%
25-05-2021	33.538	14.426.305	119	3.594	10,72%	1.309.151	9,07%
26-05-2021	32.389	14.458.694	149	4.142	12,79%	1.313.337	9,08%
27-05-2021	70.276	14.528.970	156	7.160	10,19%	1.320.498	9,09%
28-05-2021	72.575	14.601.545	165	7.772	10,71%	1.328.274	9,10%
29-05-2021	74.580	14.676.125	159	7.522	10,09%	1.335.795	9,10%
30-05-2021	77.048	14.753.173	165	6.943	9,01%	1.342.738	9,10%
31-05-2021	71.749	14.824.922	149	6.269	8,74%	1.349.006	9,10%
01-06-2021	43.648	14.868.570	123	4.382	10,04%	1.353.388	9,10%
02-06-2021	39.081	14.907.651	157	4.638	11,87%	1.358.026	9,11%
03-06-2021	73.435	14.981.086	164	7.119	9,69%	1.365.146	9,11%
04-06-2021	72.491	15.053.577	162	7.251	10,00%	1.372.396	9,12%
05-06-2021	77.869	15.131.446	165	7.817	10,04%	1.380.260	9,12%
06-06-2021	77.462	15.208.908	161	6.862	8,86%	1.387.079	9,12%
07-06-2021	75.405	15.284.313	145	6.330	8,39%	1.393.412	9,12%
08-06-2021	49.496	15.333.809	126	4.941	9,98%	1.398.354	9,12%
09-06-2021	38.446	15.372.255	153	4.297	11,18%	1.402.653	9,12%
10-06-2021	71.578	15.443.833	156	6.781	9,47%	1.409.436	9,13%
11-06-2021	76.449	15.520.282	162	7.032	9,20%	1.416.468	9,13%
12-06-2021	73.990	15.594.272	163	6.713	9,07%	1.423.182	9,13%
13-06-2021	80.575	15.674.847	168	6.705	8,32%	1.429.886	9,12%
14-06-2021	69.966	15.744.813	144	5.621	8,03%	1.435.509	9,12%
15-06-2021	46.235	15.791.048	127	4.043	8,74%	1.439.551	9,12%
16-06-2021	34.432	15.825.480	154	3.410	9,90%	1.442.963	9,12%
17-06-2021	75.673	15.901.153	165	5.916	7,82%	1.448.880	9,11%
18-06-2021	74.299	15.975.452	165	6.008	8,09%	1.454.936	9,11%
19-06-2021	70.903	16.046.355	163	5.509	7,77%	1.460.479	9,10%
20-06-2021	67.170	16.113.525	161	5.075	7,56%	1.465.589	9,10%
21-06-2021	72.479	16.186.004	152	4.738	6,54%	1.470.329	9,08%
22-06-2021	38.613	16.224.617	128	3.091	8,01%	1.473.418	9,08%
23-06-2021	24.067	16.248.684	132	2.255	9,37%	1.475.676	9,08%
24-06-2021	35.435	16.284.119	161	2.696	7,61%	1.478.400	9,08%
25-06-2021	68.685	16.352.804	162	5.032	7,33%	1.483.433	9,07%
26-06-2021	67.619	16.420.423	165	4.642	6,86%	1.488.079	9,06%
27-06-2021	67.406	16.487.829	164	4.038	5,99%	1.492.117	9,05%
28-06-2021	66.030	16.553.859	147	3.737	5,66%	1.495.856	9,04%
29-06-2021	33.969	16.587.828	127	2.328	6,85%	1.498.185	9,03%

<sup>1</sup> Positividad PCR día= nuevos casos PCR positivos / # exámenes PCR día. Positividad total= casos PCR positivos totales/ total de exámenes PCR Reportado por Epidemiología MINSAL.

## 6. Porcentaje y media móvil (siete días) de positividad de exámenes PCR

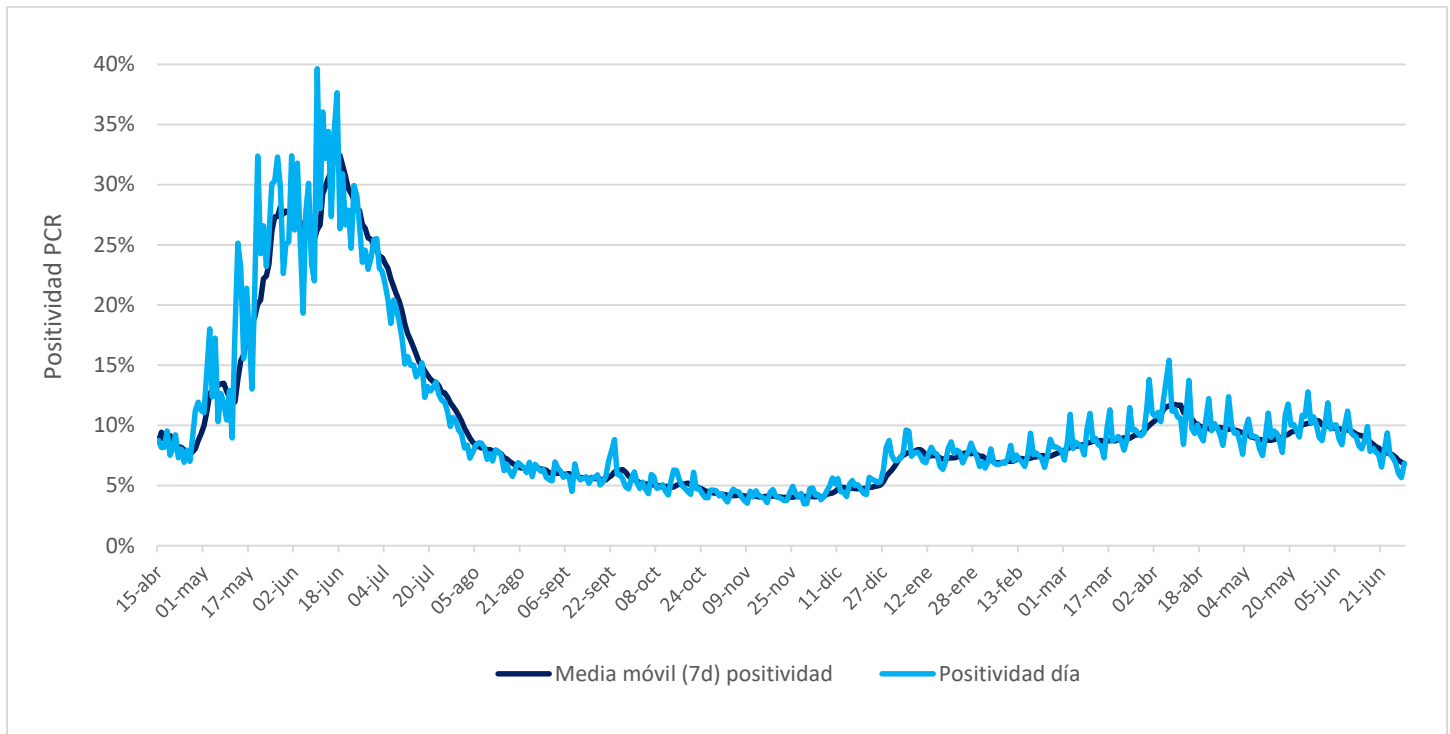



## VI. Residencias sanitarias

### 1. Datos de residencias sanitarias informadas por región

Región	N° de Residencias Habilitadas	N° de Camas Totales	N° de Usuarios en Residencia	N° de Camas Disponibles	FOR
Arica y Parinacota	13	783	443	171	72%
Tarapacá	8	604	357	152	68%
Antofagasta	9	625	341	132	69%
Atacama	4	284	153	83	65%
Coquimbo	9	652	346	207	60%
Valparaíso	10	1.260	466	359	54%
Metropolitana	22	3.454	1.337	1.451	46%
O'Higgins	10	536	249	219	52%
Maule	22	1.119	589	219	72%
Ñuble	9	328	151	109	56%
Biobío	22	1.538	864	433	65%
Araucanía	13	860	548	64	89%
Los Ríos	10	569	212	172	55%
Los Lagos	12	625	238	247	48%
Aysén	5	121	38	60	39%
Magallanes	13	480	51	382	12%
<b>Totales de RS</b>	<b>191</b>	<b>13.838</b>	<b>6.383</b>	<b>4.460</b>	<b>57%</b>
Otros Dispositivos	13	1.163	459	600	43%
<b>Total</b>	<b>204</b>	<b>15.001</b>	<b>6.842</b>	<b>5.060</b>	<b>56%</b>

- **N° de Residencias Habilitadas:** Número de dispositivos u hoteles habilitados.
- **N° de Camas Totales:** Número total de camas contratadas.
- **N° de Usuarios en Residencia:** Número de personas hospedadas en este día.
- **N° de Camas Disponibles:** Número total de camas disponibles para recibir usuarios. *(En este número se descuentan las camas que se consideran inhabilitadas por aseo, mantención, pieza compartida o para uso de staff de persona de turno)*
- **FOR: factor de ocupación real, equivale a la ocupación, pero considerando el número de camas inhabilitadas**  
**\*FOR = camas ocupadas / (camas totales - camas inhabilitadas) \***