

REPORTE

DIARIO

29 de septiembre de 2022



#CuidémonosEntreTodos

I. Casos confirmados de COVID-19

1. Casos confirmados acumulados a nivel nacional

Región	Casos confirmados acumulados	Fallecidos confirmados totales ¹	Fallecidos sospechosos probables u otros totales ²	Fallecidos totales	Casos confirmados recuperados ³	Casos confirmados por antígeno	Casos con sospecha de reinfección
Arica Parinacota	72.393	718	144	862	71.188	20.749	1.140
Tarapacá	102.717	1.021	119	1.140	101.245	21.690	603
Antofagasta	165.457	1.587	297	1.884	162.878	24.836	1.488
Atacama	101.369	562	117	679	100.285	38.624	808
Coquimbo	186.877	1.536	298	1.834	184.152	47.599	1.064
Valparaíso	429.618	4.870	1.225	6.095	421.246	107.897	1.928
Metropolitana	1.751.251	23.497	6.166	29.663	1.713.831	297.829	17.485
O'Higgins	197.608	2.111	573	2.684	193.794	55.803	948
Maule	309.793	2.625	504	3.129	304.588	90.283	3.557
Ñuble	134.111	1.005	194	1.199	131.823	40.900	819
Biobío	453.041	3.862	685	4.547	445.260	92.254	2.379
Araucanía	265.529	2.151	576	2.727	261.427	46.629	1.992
De los Ríos	131.186	1.085	231	1.316	129.085	33.483	1.030
De los Lagos	225.624	2.058	374	2.432	222.076	32.143	3.619
Aysén	31.621	173	27	200	31.255	11.232	1.324
Magallanes	62.140	643	105	748	61.044	8.905	1.894
Desconocida	42	0	2	2	41	0	0
Total	4.620.377	49.504	11.637	61.141	4.535.218	970.856	42.078

2. Casos nuevos a nivel nacional

Región	Casos nuevos totales ⁴	Casos nuevos con síntomas	Casos nuevos sin síntomas	Casos nuevos reportados por laboratorio ⁵	Casos nuevos confirmados por antígeno	Casos activos confirmados ⁶	Tasa de incidencia activos ⁷
Arica Parinacota	29	16	11	2	14	143	55,5
Tarapacá	34	15	13	6	17	136	34,3
Antofagasta	98	39	39	20	29	378	53,3
Atacama	50	26	12	12	32	259	81,5
Coquimbo	134	87	36	11	66	553	64,4
Valparaíso	492	305	59	128	213	1.528	76,6
Metropolitana	1.436	819	159	458	435	4.951	59,6
O'Higgins	198	112	25	61	65	797	79,0
Maule	409	274	50	85	108	1.300	112,8
Ñuble	163	106	5	52	77	688	133,1
Biobío	499	285	104	110	183	2.053	122,5
Araucanía	207	119	20	68	50	670	65,4
De los Ríos	98	48	12	38	46	365	89,1
De los Lagos	88	59	13	16	37	375	41,6
Aysén	16	3	4	9	11	74	68,5
Magallanes	33	22	3	8	18	124	68,5
Desconocida	0	0	0	0	0	0	0,0
Total	3.984	2.335	565	1.084	1.401	14.394	72,6

Información Epivigila, Epidemiología y DEIS MINSAL. Datos provisorios y en proceso de validación. Algunas actualizaciones podrían verse reflejadas solamente en el recuento acumulado. Las definiciones de caso confirmado, probable, con sospecha de reinfección y de los periodos de aislamiento corresponden a las contenidas en el ordinario B51 N° 269 de la Subsecretaría de Salud Pública. Los casos confirmados, ya sean acumulados, nuevos, activos o recuperados incluyen a los casos confirmados desde el 10-02-2021 por antígeno y a los acumulados con sospecha de reinfección.

1 Casos clasificados con causa de muerte CIE-10 U07.1 (caso confirmado con resultado positivo de la prueba), según estadísticas del DEIS.

2 Casos clasificados con causa de muerte CIE-10 U07.2 (caso sospechoso, probable o diagnosticado clínica y epidemiológicamente, sin prueba positiva confirmada por laboratorio), según estadísticas del DEIS.

3 Para el cálculo estimado de confirmados recuperados se sustrae a los casos confirmados acumulados, los casos activos confirmados y los casos fallecidos, independientemente de su causa de muerte.

4 Persona que cumple con definición de caso según normativa vigente, que cuenta con test de PCR o antígeno positivo en las últimas 24 hrs, según fecha de resultado informada por laboratorio. Incluye casos con sospecha de reinfección, y es independiente de la fecha de notificación o síntomas señalada en Epivigila.

5 Casos que, teniendo un test de PCR positivo, no están ingresados aún en la plataforma de vigilancia epidemiológica (Epivigila).

6 El cálculo de casos activos excluye a quienes hayan fallecido, independientemente de la causa de muerte.

7 Tasa de incidencia activos = (casos activos confirmados / población) * 100.000. Población INE 2022, según proyección poblacional Censo 2017.

3. Casos confirmados totales, casos activos y fallecidos

Fecha	Casos totales acumulados	Casos nuevos totales ¹	Casos nuevos con síntomas	Casos nuevos sin síntomas	Casos activos ²	Fallecidos ³	Casos confirmados recuperados ⁴
16-08-2022	4.393.244	5.132	3.158	664	41.629	48.424	4.285.320
17-08-2022	4.399.408	6.065	4.059	659	36.004	48.431	4.297.069
18-08-2022	4.409.873	10.161	6.135	1.560	35.327	48.437	4.308.177
19-08-2022	4.421.815	11.599	6.380	2.114	37.603	48.528	4.317.570
20-08-2022	4.432.586	10.295	5.638	1.742	39.188	48.566	4.326.641
21-08-2022	4.442.073	9.239	4.798	1.771	41.021	48.594	4.334.192
22-08-2022	4.449.016	6.767	3.463	1.080	41.028	48.626	4.341.007
23-08-2022	4.453.557	4.467	2.875	526	37.241	48.636	4.349.297
24-08-2022	4.461.869	8.226	5.030	1.080	34.071	48.642	4.360.741
25-08-2022	4.471.118	9.114	4.978	1.645	33.842	48.708	4.369.994
26-08-2022	4.479.644	8.446	1.486	350	34.070	48.739	4.378.161
27-08-2022	4.487.453	7.455	4.158	1.439	33.826	48.767	4.386.115
28-08-2022	4.494.404	6.657	3.728	1.163	33.847	48.796	4.392.934
29-08-2022	4.499.223	4.659	2.488	758	32.694	48.819	4.398.795
30-08-2022	4.502.674	3.348	2.257	380	26.793	48.829	4.408.108
31-08-2022	4.508.422	5.676	3.584	857	24.692	48.835	4.415.925
01-09-2022	4.515.370	6.537	3.790	1.225	24.552	48.891	4.422.797
02-09-2022	4.522.295	6.418	3.499	1.175	25.319	48.923	4.428.955
03-09-2022	4.527.533	5.100	3.011	870	24.472	48.950	4.434.820
04-09-2022	4.532.562	4.639	864	140	24.435	48.987	4.439.766
05-09-2022	4.536.380	3.445	2.024	501	23.449	49.013	4.444.474
06-09-2022	4.538.858	2.357	1.642	223	19.262	49.017	4.451.111
07-09-2022	4.543.982	4.961	3.106	590	18.723	49.020	4.456.750
08-09-2022	4.549.927	5.717	3.221	965	19.525	49.068	4.461.697
09-09-2022	4.555.253	5.067	2.863	843	20.240	49.092	4.466.194
10-09-2022	4.559.801	4.363	2.554	729	20.403	49.120	4.470.478
11-09-2022	4.563.807	3.861	2.248	633	20.425	49.146	4.474.368
12-09-2022	4.566.548	2.637	1.487	346	19.511	49.181	4.477.910
13-09-2022	4.568.495	1.906	1.329	150	15.603	49.190	4.483.729
14-09-2022	4.572.350	3.755	2.397	388	14.625	49.198	4.488.522
15-09-2022	4.576.773	4.233	2.471	697	14.861	49.247	4.492.506
16-09-2022	4.580.469	3.547	2.060	556	14.868	49.275	4.496.091
17-09-2022	4.583.654	3.028	1.738	499	14.424	49.289	4.499.624
18-09-2022	4.585.550	1.799	1.133	233	13.265	49.289	4.502.679
19-09-2022	4.587.152	1.511	985	202	12.175	49.289	4.505.371
20-09-2022	4.588.533	1.353	240	34	9.774	49.289	4.509.153
21-09-2022	4.590.421	1.703	1.244	162	8.395	49.332	4.512.420
22-09-2022	4.594.519	4.050	2.504	424	9.816	49.339	4.514.847
23-09-2022	4.599.179	4.559	2.673	657	12.202	49.382	4.516.984
24-09-2022	4.603.514	4.262	2.584	570	14.569	49.411	4.518.706
25-09-2022	4.607.566	3.914	2.335	524	16.159	49.427	4.521.045
26-09-2022	4.610.353	2.692	1.608	366	16.221	49.449	4.523.649
27-09-2022	4.612.278	1.873	1.292	182	14.870	49.451	4.526.901
28-09-2022	4.616.294	3.898	2.443	472	14.316	49.456	4.531.434
29-09-2022	4.620.377	3.984	2.335	565	14.394	49.504	4.535.218

Nota explicativa: para esta tabla, el cálculo de casos confirmados activos y casos confirmados recuperados corresponde a la información disponible en la fecha en que se reportan en el Informe Diario. Los casos confirmados, ya sean acumulados, nuevos, activos o recuperados incluyen a los casos confirmados desde el 10-02-2021 por antígeno y a los acumulados con sospecha de reinfección.

1 Persona que cumple con definición de caso según normativa vigente, que cuenta con test de PCR o antígeno positivo en las últimas 24 hrs, según fecha de resultado informada por laboratorio. Incluye casos con sospecha de reinfección, y es independiente de la fecha de notificación o síntomas señalada en Epivigila.

2 El cálculo de casos activos excluye a quienes hayan fallecido, independientemente de la causa de muerte.

3 Corresponde a casos clasificados con causa de muerte U07.1 (caso confirmado con resultado positivo de la prueba), según estadísticas del DEIS.

4 Para el cálculo estimado de confirmados recuperados se substraen a los casos confirmados acumulados, los casos activos confirmados y los casos fallecidos, independientemente de su causa de muerte.

4. Curva de casos activos y recuperados según fecha de inicio de síntomas



Fuente: Sistema de Notificación EPIVIGILA. Depto. de Epidemiología, DIPLAS MINSAL

Nota explicativa: para construir esta curva, se realiza el cálculo de casos activos y recuperados a partir del último día disponible de información, actualizando la curva completa hacia atrás. El número de fallecidos no aparece en este gráfico.

5. Evolución de nuevos casos confirmados por 100 mil habitantes (media móvil 7 días)

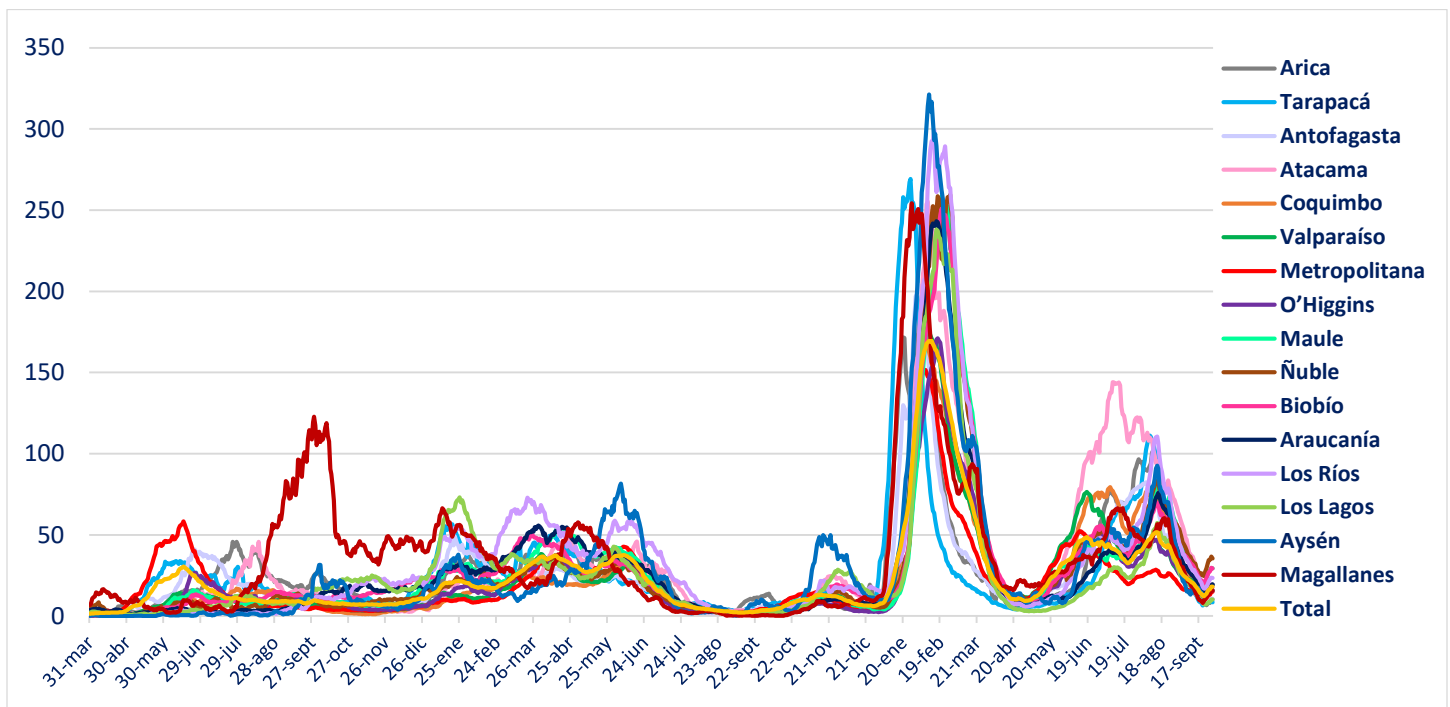

II. Casos probables

1. Casos probables por región

Región	Casos probables acumulados	Casos activos probables ¹
Arica Parinacota	3.441	0
Tarapacá	10.391	0
Antofagasta	6.822	0
Atacama	1.745	0
Coquimbo	9.391	0
Valparaíso	50.202	1
Metropolitana	161.580	2
O'Higgins	14.799	1
Maule	10.642	0
Ñuble	10.182	1
Biobío	35.901	0
Araucanía	11.310	0
De los Ríos	6.035	1
De los Lagos	16.331	0
Aysén	1.794	0
Magallanes	3.290	0
Desconocida	0	0
Total	353.856	6

Datos provisorios y en proceso de validación. Algunas actualizaciones podrían verse reflejadas solamente en el recuento acumulado.
 1 La definición vigente de caso probable corresponde a la contenida en el ordinario B51 N° 269 de la Subsecretaría de Salud Pública.

2. Casos probables acumulados y activos informados por fecha

Fecha	Casos probables acumulados	Casos activos probables ¹
16-08-2022	353.855	16
17-08-2022	353.857	16
18-08-2022	353.859	15
19-08-2022	353.858	13
20-08-2022	353.854	13
21-08-2022	353.854	13
22-08-2022	353.859	14
23-08-2022	353.860	13
24-08-2022	353.864	15
25-08-2022	353.859	13
26-08-2022	353.858	9
27-08-2022	353.859	11
28-08-2022	353.858	11
29-08-2022	353.863	15
30-08-2022	353.863	14
31-08-2022	353.862	11
01-09-2022	353.861	14
02-09-2022	353.858	10
03-09-2022	353.866	19
04-09-2022	353.865	13
05-09-2022	353.861	14
06-09-2022	353.864	15
07-09-2022	353.859	13
08-09-2022	353.861	12
09-09-2022	353.866	15
10-09-2022	353.865	15
11-09-2022	353.868	15
12-09-2022	353.870	15
13-09-2022	353.871	12
14-09-2022	353.879	15
15-09-2022	353.871	13
16-09-2022	353.870	9
17-09-2022	353.868	9
18-09-2022	353.867	6
19-09-2022	353.866	4
20-09-2022	353.866	4
21-09-2022	353.866	5
22-09-2022	353.859	6
23-09-2022	353.858	7
24-09-2022	353.857	7
25-09-2022	353.861	11
26-09-2022	353.864	11
27-09-2022	353.867	12
28-09-2022	353.861	11
29-09-2022	353.856	6

Datos provisorios y en proceso de validación. Algunas actualizaciones podrían verse reflejadas solamente en el recuento acumulado.

¹ La definición vigente de caso probable corresponde a la contenida en el ordinario B51 N° 269 de la Subsecretaría de Salud Pública.

www.gob.cl/coronavirus

III. Pacientes Fallecidos

1. Pacientes fallecidos por grupo etario

Tramos de edad	Fallecidos confirmados U07.1 ¹	% total	% agrupado	Fallecidos sospechosos, probables u otros U07.2 ²	% total	% agrupado	Fallecidos totales	% total	% agrupado
≤ 39 años	1.279	2,58%	2,58%	386	3,32%	3,32%	1.665	2,72%	2,72%
40 a 49 años	1.907	3,85%	3,85%	481	4,13%	4,13%	2.388	3,91%	3,91%
50 a 59 años	4.954	10,01%	10,01%	1.114	9,57%	9,57%	6.068	9,92%	9,92%
60 a 69 años	9.283	18,75%	18,75%	1.974	16,96%	16,96%	11.257	18,41%	18,41%
70 a 79 años	13.118	26,50%	64,80%	2.965	25,48%	66,01%	16.083	26,30%	65,03%
80 a 89 años	13.215	26,69%		3.165	27,20%		16.380	26,79%	
≥90 años	5.748	11,61%		1.552	13,34%		7.300	11,94%	
Total	49.504	100%	100%	11.637	100%	100%	61.141	100%	100%

1 Código CIE-10 U07.1 COVID-19, virus identificado:
Caso confirmado con resultado positivo de la prueba.

2 Código CIE-10 U07.2 COVID-19, virus no identificado:
Diagnosticado clínica y epidemiológicamente con COVID-19
Caso probable de COVID-19
Caso sospechoso de COVID-19

2. Fallecidos confirmados según fecha de defunción, de acuerdo a criterios DEIS

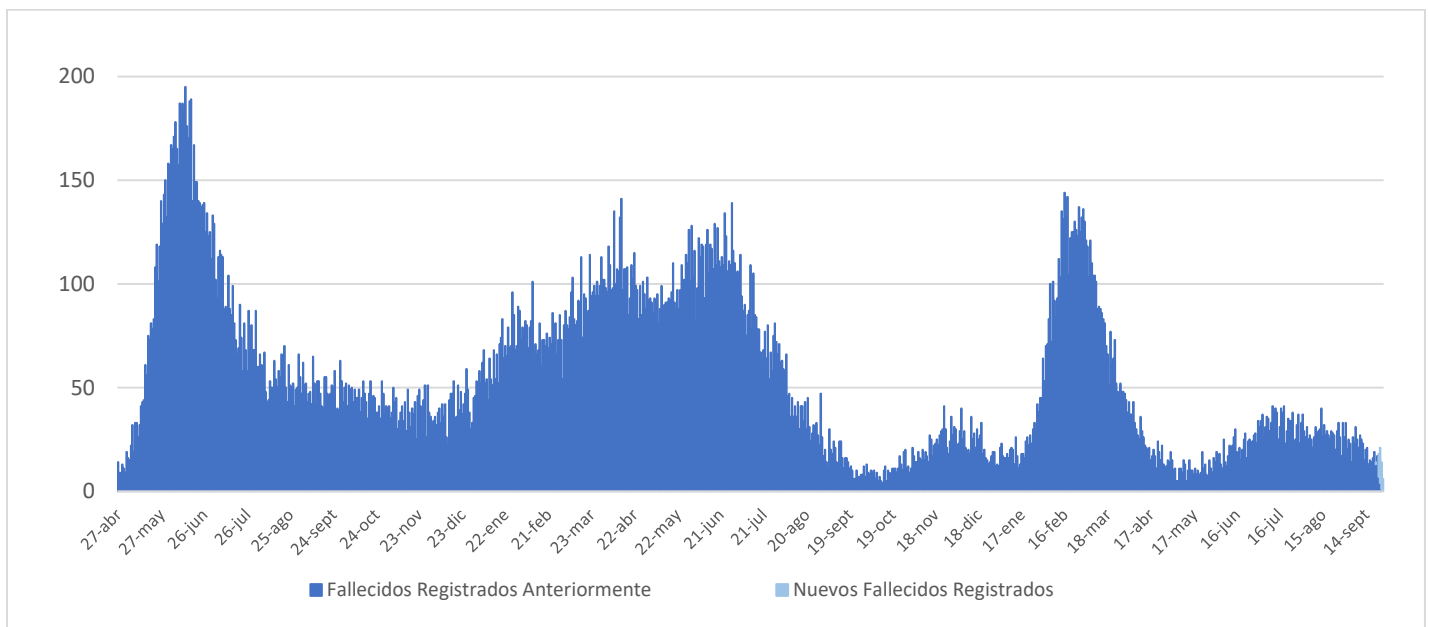

IV. Capacidad Hospitalaria

1. Sistema Integrado Covid 19, camas de unidades de cuidados intensivos (UCI)

Total de camas críticas	1.934	Camas críticas disponibles	274	Camas críticas ocupados	1.660
-------------------------	-------	----------------------------	-----	-------------------------	-------

2. Hospitalización en unidades de cuidados intensivos (UCI) de pacientes Covid 19

Región	# pacientes	% total
Arica	1	0,81%
Tarapacá	0	0,00%
Antofagasta	3	2,42%
Atacama	1	0,81%
Coquimbo	3	2,42%
Valparaíso	9	7,26%
Santiago	73	58,87%
O'Higgins	3	2,42%
Maule	8	6,45%
Ñuble	3	2,42%
Biobío	6	4,84%
Araucanía	6	4,84%
Los Ríos	1	0,81%
Los Lagos	5	4,03%
Aysén	0	0,00%
Magallanes	2	1,61%
Total	124	100%

Tipo de ventilación	# pacientes	% total
En ventilación mecánica	77	62,10%
Sin ventilación mecánica	47	37,90%
Total	124	100%

* Pacientes reportados durante el día anterior de forma agregada, UGCC

* Pacientes reportados durante el día anterior de forma agregada, UGCC

3. Hospitalización diaria en unidades de cuidados intensivos (UCI)

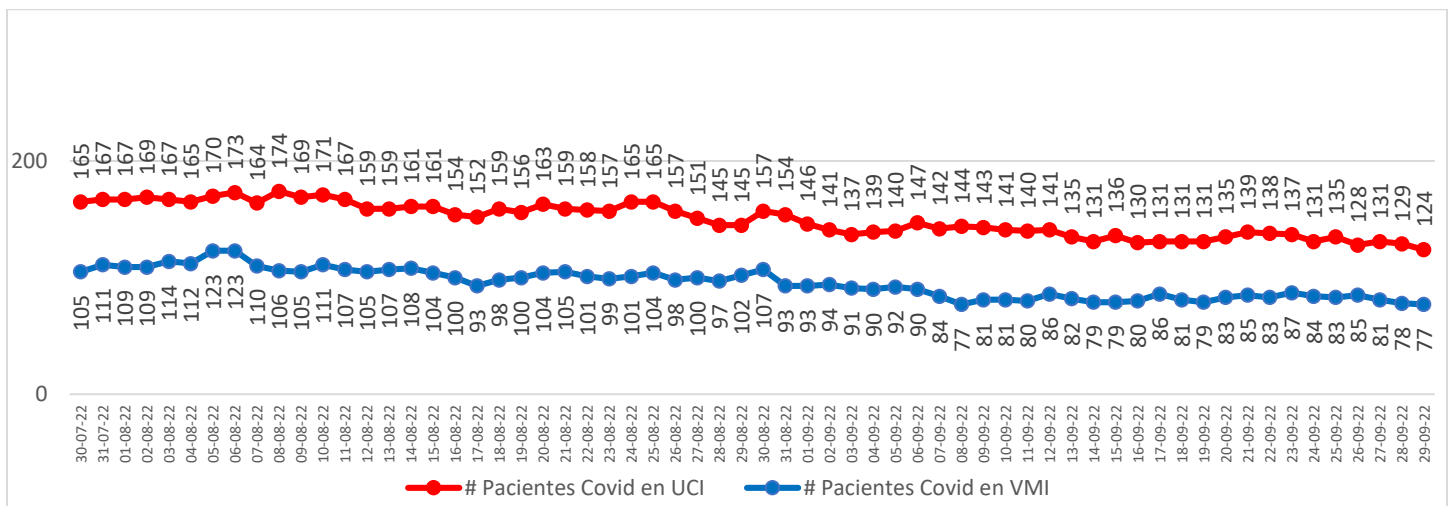

* Pacientes reportados durante el día anterior de forma agregada, UGCC

Nota explicativa: De acuerdo al manual de registro de gestión de camas en la red integrada público-privada 2021, aprobado en Resolución Exenta 244 de 22 de febrero de 2021, a partir del 23 de febrero, se comienza a reportar el N° de pacientes COVID-19 hospitalizados en UCI informados de forma agregada por los establecimientos en la plataforma UGCC, ya que los datos individualizados (Registro clínicos de los pacientes) requieren un mayor esfuerzo por parte de los establecimientos al momento de reportar y esto puede generar un atraso de notificación en la plataforma UGCC.

4. Evolución de camas UCI habilitadas y ocupadas – País

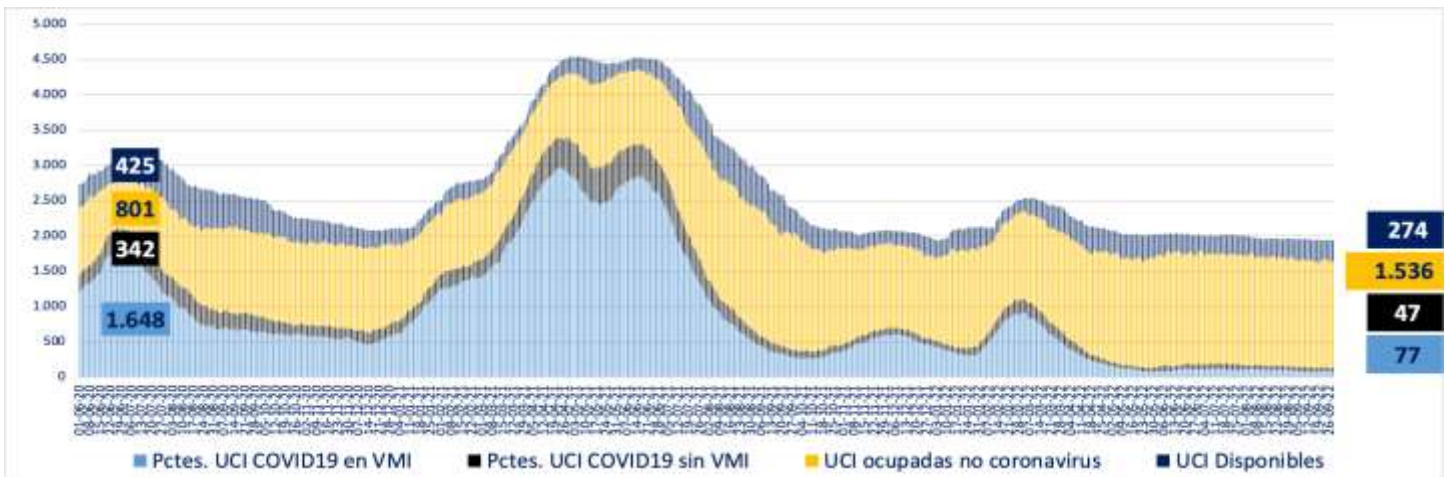

* A partir del 23 de febrero de 2021 se reportan los datos informados de forma agregada, UGCC

5. Evolución de camas UCI habilitadas y ocupadas – R. Metropolitana

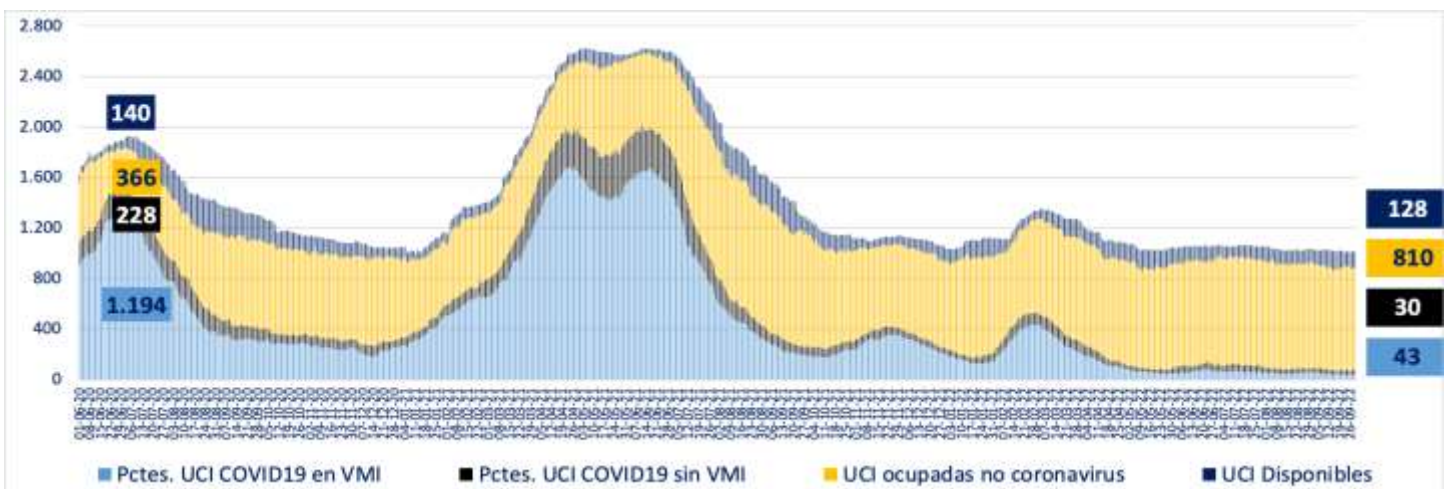

* A partir del 23 de febrero de 2021 se reportan los datos informados de forma agregada, UGCC

6. Evolución de camas UCI habilitadas y ocupadas – Regiones

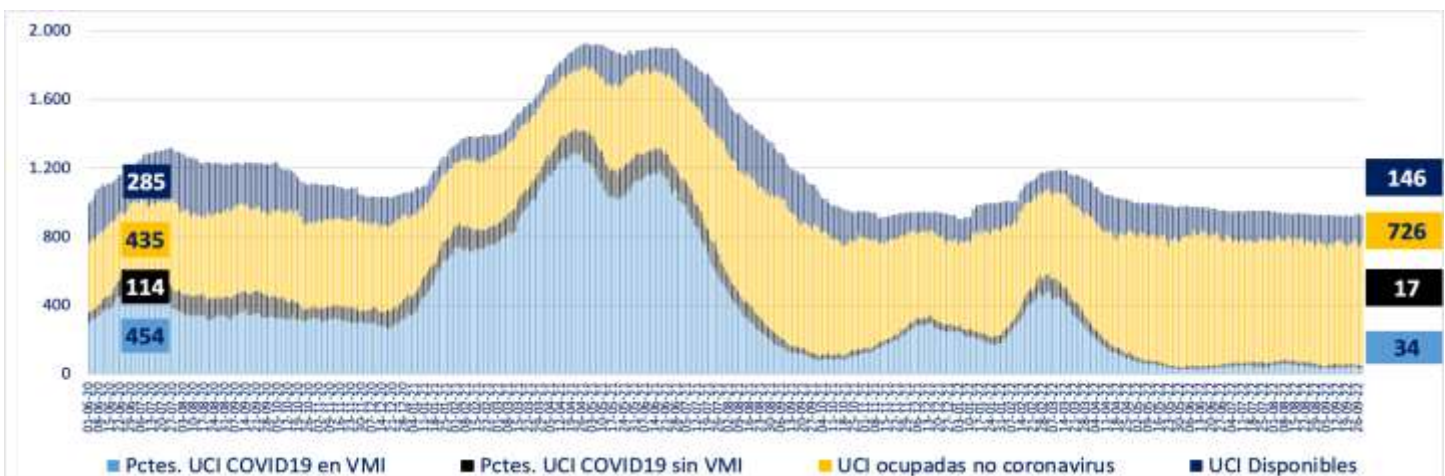

* A partir del 23 de febrero de 2021 se reportan los datos informados de forma agregada, UGCC

7. Número pacientes Covid-19 en Unidades de Cuidado Intensivo (UCI) por tramos de edad

Tramos de edad	# pacientes	% total
≤ 39 años	9	8,04%
40 a 49 años	13	11,61%
50 a 59 años	19	16,96%
60 a 69 años	24	21,43%
≥ 70 años	47	41,96%
Total	112	100%

* Pacientes reportados durante el día anterior de forma individualizada, UGCC

8. Evolución de pacientes Covid-19 en Unidades de Cuidado Intensivo (UCI) por tramos de edad

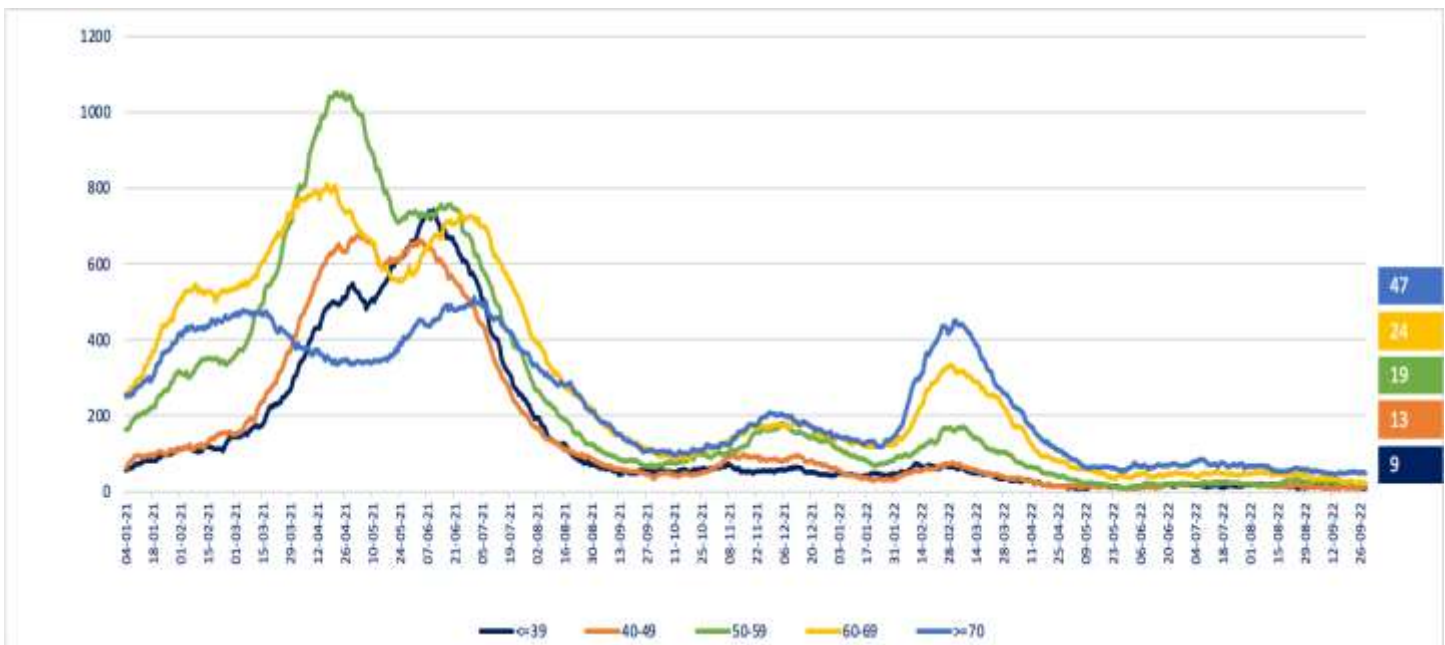

* Pacientes reportados durante el día anterior de forma individualizada, UGCC

Nota explicativa: De acuerdo al manual de registro de gestión de camas en la red integrada público-privada 2021, aprobado en Resolución Exenta 244 de 22 de febrero de 2021, a partir del 23 de febrero, se comienza a reportar el N° de pacientes COVID-19 hospitalizados en UCI informados de forma agregada por los establecimientos en la plataforma UGCC, ya que los datos individualizados (Registro clínicos de los pacientes) requieren un mayor esfuerzo por parte de los establecimientos al momento de reportar y esto puede generar un atraso de notificación en la plataforma UGCC.

9. Hospitalización de pacientes Covid19 en sistema integrado

Fecha	Camas básicas	Camas media	UTI	UCI	Total
20-08-2022	515	724	241	163	1.643
21-08-2022	518	678	230	159	1.585
22-08-2022	528	680	227	158	1.593
23-08-2022	521	753	246	157	1.677
24-08-2022	502	744	238	165	1.649
25-08-2022	528	771	248	165	1.712
26-08-2022	509	755	231	157	1.652
27-08-2022	519	721	240	151	1.631
28-08-2022	526	671	223	145	1.565
29-08-2022	481	673	211	145	1.510
30-08-2022	493	718	222	157	1.590
31-08-2022	496	713	237	154	1.600
01-09-2022	474	685	230	146	1.535
02-09-2022	459	665	219	141	1.484
03-09-2022	460	671	227	137	1.495
04-09-2022	434	612	234	139	1.419
05-09-2022	452	627	222	140	1.441
06-09-2022	472	680	218	147	1.517
07-09-2022	463	668	219	142	1.492
08-09-2022	491	638	217	144	1.490
09-09-2022	479	600	202	143	1.424
10-09-2022	446	603	201	141	1.391
11-09-2022	451	534	188	140	1.313
12-09-2022	429	543	190	141	1.303
13-09-2022	445	672	193	135	1.445
14-09-2022	428	576	208	131	1.343
15-09-2022	428	555	203	136	1.322
16-09-2022	431	524	203	130	1.288
17-09-2022	405	493	194	131	1.223
18-09-2022	410	496	202	131	1.239
19-09-2022	417	512	179	131	1.239
20-09-2022	401	528	193	135	1.257
21-09-2022	427	546	191	139	1.303
22-09-2022	421	542	187	138	1.288
23-09-2022	397	547	180	137	1.261
24-09-2022	438	524	194	131	1.287
25-09-2022	433	485	186	135	1.239
26-09-2022	414	485	183	128	1.210
27-09-2022	434	478	175	131	1.218
28-09-2022	436	494	192	129	1.251
29-09-2022	448	528	186	124	1.286

* Pacientes reportados durante el día anterior de forma agregada, UGCC

10. Evolución semanal de egresos hospitalarios pacientes Covid19

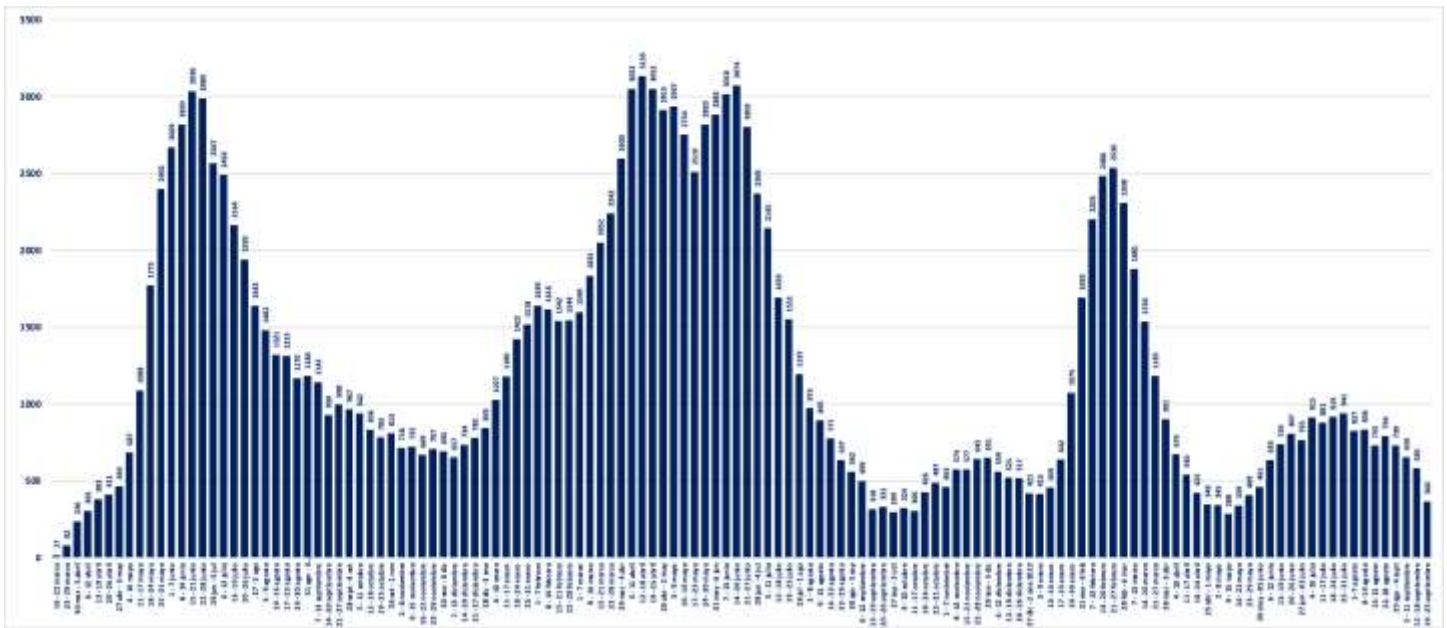

* Pacientes reportados de forma individualizada, UGCC

V. Exámenes

1. Exámenes para la detección de SARS CoV-2

	# exámenes realizados	% total	# exámenes informados últimas 24 hrs
Test de PCR	38.393.091	85,07%	30.056
Test de Antígeno	6.735.883	14,93%	16.318
Total	45.128.974	100%	46.374

2. Exámenes PCR informados por tipo de establecimiento

	# exámenes PCR realizados	% total	# exámenes PCR informados últimas 24 hrs
Instituto de Salud Pública	344.152	0,90%	0
Hospitales públicos	16.961.868	44,18%	15.745
Privados	21.087.071	54,92%	14.311
Total	38.393.091	100%	30.056

3. Datos de exámenes PCR informados según laboratorios por región en las últimas 24 hrs.

Región ¹	# exámenes PCR informados	# nuevos casos PCR positivos ²	Positividad PCR día ³	Positividad última semana
Arica y Parinacota	386	15	3,89%	3,37%
Tarapacá	822	17	2,07%	2,33%
Antofagasta	1.230	69	5,61%	5,23%
Atacama	469	18	3,84%	3,43%
Coquimbo	1.330	68	5,11%	5,55%
Valparaíso	3.045	279	9,16%	8,03%
Metropolitana	10.281	1.001	9,74%	9,22%
O'Higgins	1.049	133	12,68%	13,54%
Maule	2.612	301	11,52%	10,01%
Ñuble	958	86	8,98%	9,77%
Biobío	3.613	316	8,75%	10,17%
Araucanía	1.893	157	8,29%	9,52%
Los Ríos	638	52	8,15%	7,64%
Los Lagos	1.148	51	4,44%	5,19%
Aysén	182	5	2,75%	4,30%
Magallanes	400	15	3,75%	4,70%
Desconocida	0	0	-	-
Total	30.056	2.583	8,59%	8,42%

¹ Región según toma la muestra.

² Persona que cumple con definición de caso según normativa vigente, que cuenta con test de PCR positivo en las últimas 24 hrs, según fecha de resultado informada por laboratorio. Incluye casos con sospecha de reinfección, y es independiente de la fecha de notificación o síntomas señalada en Epivigila.

Datos provisionarios y en proceso de validación. Algunas actualizaciones podrían verse reflejadas solamente en el recuento acumulado.

³ Positividad PCR día = nuevos casos PCR positivos /# exámenes PCR día.

4. Datos de exámenes de antígeno según región, informados el 27 de septiembre

Región	# exámenes antígeno informados
Arica y Parinacota	831
Tarapacá	755
Antofagasta	424
Atacama	764
Coquimbo	851
Valparaíso	2.389
Metropolitana	3.377
O'Higgins	611
Maule	1.188
Ñuble	729
Biobío	1.751
Araucanía	485
Los Ríos	965
Los Lagos	469
Aysén	285
Magallanes	444
Desconocida	0
Total	16.318

5. Exámenes PCR informados según día, acumulados y número de laboratorios que reportan

Fecha	# exámenes PCR informados	# total de exámenes PCR	# laboratorios que reporta	# nuevos casos PCR positivos ¹	Positividad PCR día ²	Casos totales PCR positivos acumulados ³	Positividad PCR total
16-08-2022	19.800	37.111.149	134	2.955	14,92%	3.507.774	9,45%
17-08-2022	20.276	37.131.425	142	3.147	15,52%	3.511.008	9,46%
18-08-2022	34.725	37.166.150	194	5.179	14,91%	3.516.476	9,46%
19-08-2022	51.911	37.218.061	201	7.338	14,14%	3.524.125	9,47%
20-08-2022	50.086	37.268.147	203	6.552	13,08%	3.531.089	9,47%
21-08-2022	49.025	37.317.172	201	6.030	12,30%	3.537.352	9,48%
22-08-2022	38.430	37.355.602	175	4.642	12,08%	3.542.160	9,48%
23-08-2022	19.256	37.374.858	133	2.506	13,01%	3.544.735	9,48%
24-08-2022	34.144	37.409.002	201	4.407	12,91%	3.549.211	9,49%
25-08-2022	49.762	37.458.764	205	6.013	12,08%	3.555.354	9,49%
26-08-2022	48.754	37.507.518	206	5.476	11,23%	3.560.914	9,49%
27-08-2022	42.832	37.550.350	203	4.966	11,59%	3.566.141	9,50%
28-08-2022	40.580	37.590.930	202	4.387	10,81%	3.570.811	9,50%
29-08-2022	30.995	37.621.925	172	3.183	10,27%	3.574.138	9,50%
30-08-2022	16.231	37.638.156	134	1.829	11,27%	3.576.065	9,50%
31-08-2022	27.094	37.665.250	190	2.847	10,51%	3.578.984	9,50%
01-09-2022	40.628	37.705.878	190	4.263	10,49%	3.583.651	9,50%
02-09-2022	42.302	37.748.180	204	4.390	10,38%	3.588.537	9,51%
03-09-2022	31.153	37.779.333	188	3.208	10,30%	3.591.881	9,51%
04-09-2022	30.162	37.809.495	193	2.884	9,56%	3.595.158	9,51%
05-09-2022	25.032	37.834.527	165	2.293	9,16%	3.597.794	9,51%
06-09-2022	12.063	37.846.590	124	1.243	10,30%	3.599.153	9,51%
07-09-2022	25.764	37.872.354	189	2.667	10,35%	3.601.961	9,51%
08-09-2022	37.165	37.909.519	199	3.776	10,16%	3.605.914	9,51%
09-09-2022	35.891	37.945.410	199	3.364	9,37%	3.609.530	9,51%
10-09-2022	31.610	37.977.020	203	2.893	9,15%	3.612.605	9,51%
11-09-2022	29.825	38.006.845	206	2.472	8,29%	3.615.214	9,51%
12-09-2022	20.994	38.027.839	173	1.818	8,66%	3.617.136	9,51%
13-09-2022	10.831	38.038.670	134	979	9,04%	3.618.156	9,51%
14-09-2022	21.297	38.059.967	195	1.894	8,89%	3.620.144	9,51%
15-09-2022	30.451	38.090.418	206	2.672	8,77%	3.623.001	9,51%
16-09-2022	25.303	38.115.721	192	2.266	8,96%	3.625.411	9,51%
17-09-2022	23.464	38.139.185	197	1.935	8,25%	3.627.502	9,51%
18-09-2022	13.564	38.152.749	134	1.072	7,90%	3.628.669	9,51%
19-09-2022	11.276	38.164.025	145	867	7,69%	3.629.623	9,51%
20-09-2022	9.603	38.173.628	119	702	7,31%	3.630.353	9,51%
21-09-2022	10.476	38.184.104	131	779	7,44%	3.631.295	9,51%
22-09-2022	25.162	38.209.266	194	2.054	8,16%	3.633.392	9,51%
23-09-2022	34.000	38.243.266	201	2.893	8,51%	3.636.386	9,51%
24-09-2022	30.770	38.274.036	195	2.628	8,54%	3.639.081	9,51%
25-09-2022	30.120	38.304.156	205	2.542	8,44%	3.641.757	9,51%
26-09-2022	23.026	38.327.182	173	1.793	7,79%	3.643.645	9,51%
27-09-2022	12.000	38.339.182	126	972	8,10%	3.644.668	9,51%
28-09-2022	23.853	38.363.035	197	2.075	8,70%	3.646.841	9,51%
29-09-2022	30.056	38.393.091	201	2.583	8,59%	3.649.521	9,51%

¹ Persona que cumple con definición de caso según normativa vigente, que cuenta con test de PCR en las últimas 24 hrs, según fecha de resultado informada por laboratorio. Incluye casos con sospecha de reinfección, y es independiente de la fecha de notificación o síntomas señalada en EpiVigila. Datos provisorios y en proceso de validación. Algunas actualizaciones podrían verse reflejadas solamente en el recuento acumulado.

² Positividad PCR día= nuevos casos PCR positivos / # exámenes PCR día.

Positividad total= casos PCR positivos totales/ total de exámenes PCR.

Reportado por Epidemiología MINSAL.

³ Datos provisorios y en proceso de validación. Algunas actualizaciones podrían verse reflejadas solamente en el recuento acumulado.

6. Porcentaje y media móvil (siete días) de positividad de exámenes PCR

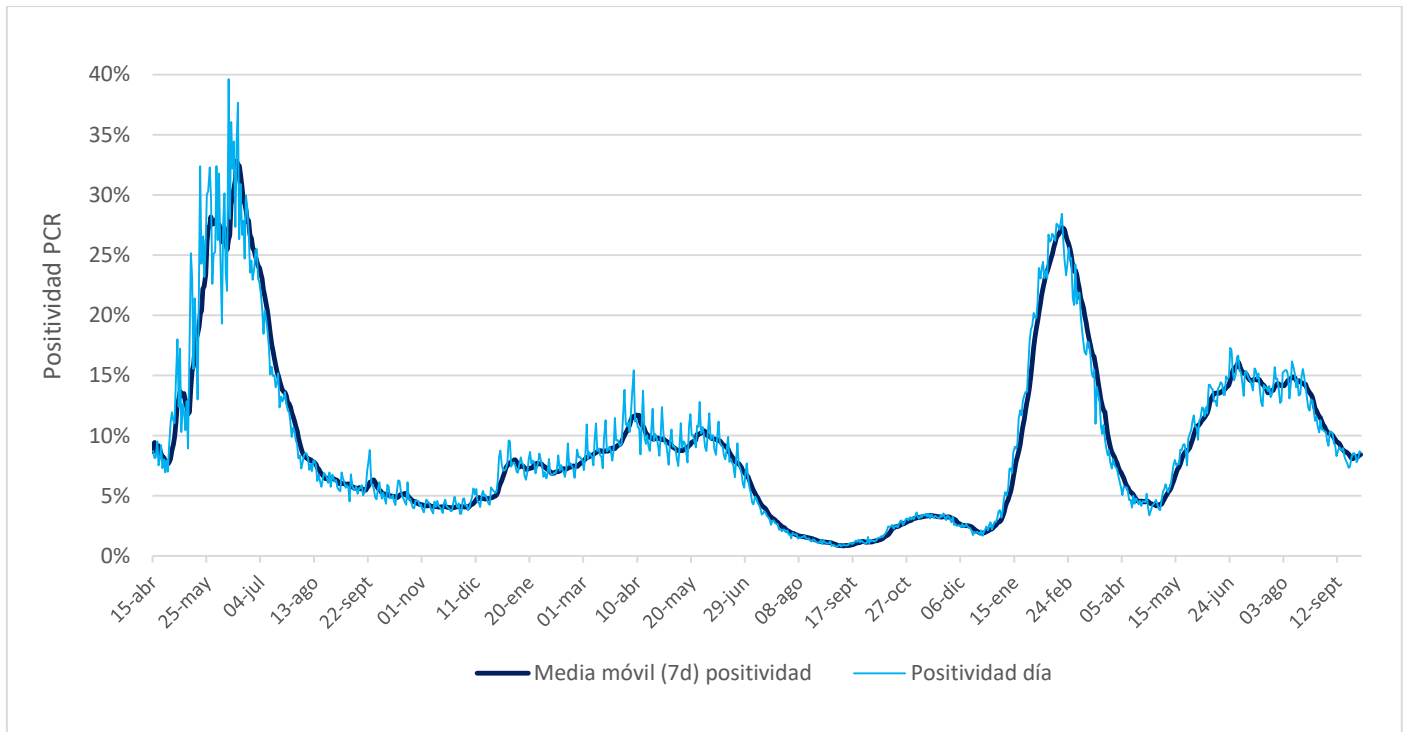

VI. Residencias sanitarias

1. Datos de residencias sanitarias informadas por región

Región	N° de Residencias Habilitadas	N° de Camas Totales	N° de Usuarios en Residencia	N° de Camas Disponibles	FOR
Arica y Parinacota	2	101	11	84	12%
Tarapacá	3	182	53	82	39%
Antofagasta	1	51	7	22	24%
Atacama	1	30	14	16	47%
Coquimbo	1	60	17	42	26%
Valparaíso	2	101	20	63	24%
Metropolitana	4	366	100	148	39%
O'Higgins	1	37	10	20	33%
Maule	2	57	19	32	33%
Ñuble	2	63	20	27	43%
Biobío	2	300	104	135	43%
Araucanía	1	101	19	39	33%
Los Ríos	1	60	7	43	14%
Los Lagos	1	28	2	12	14%
Aysén	1	25	0	24	0%
Magallanes	2	38	1	32	3%
Totales de RS	27	1.600	404	821	32%
Otros Dispositivos	0	0	0	0	0%
Total	27	1.600	404	821	32%

- **N° de Residencias Habilitadas:** Número de dispositivos u hoteles habilitados.
- **N° de Camas Totales:** Número total de camas contratadas.
- **N° de Usuarios en Residencia:** Número de personas hospedadas en este día.
- **N° de Camas Disponibles:** Número total de camas disponibles para recibir usuarios. *(En este número se descuentan las camas que se consideran inhabilitadas por aseo, mantención, pieza compartida o para uso de staff de persona de turno)*
- **FOR:** factor de ocupación real, equivale a la ocupación, pero considerando el número de camas inhabilitadas
***FOR = camas ocupadas / (camas totales - camas inhabilitadas) ***