

# REPORTE

## *DIARIO*

30 de octubre de 2022



**#CuidémonosEntreTodos**

# I. Casos confirmados de COVID-19

## 1. Casos confirmados acumulados a nivel nacional

Región	Casos confirmados acumulados	Fallecidos confirmados totales <sup>1</sup>	Fallecidos sospechosos probables u otros totales <sup>2</sup>	Fallecidos totales	Casos confirmados recuperados <sup>3</sup>	Casos confirmados por antígeno	Casos con sospecha de reinfección
Arica Parinacota	73.231	720	144	864	72.032	21.184	1.168
Tarapacá	103.911	1.028	119	1.147	102.376	22.317	635
Antofagasta	168.246	1.600	298	1.898	165.579	25.820	1.562
Atacama	103.691	568	117	685	102.493	40.328	888
Coquimbo	190.920	1.558	298	1.856	188.146	49.708	1.164
Valparaíso	442.481	4.926	1.228	6.154	433.577	114.370	2.099
Metropolitana	1.806.390	23.709	6.175	29.884	1.765.908	318.967	19.235
O'Higgins	202.810	2.133	576	2.709	199.052	58.265	994
Maule	320.182	2.661	505	3.166	315.050	94.710	3.878
Ñuble	140.278	1.022	195	1.217	137.783	44.001	949
Biobío	470.178	3.913	687	4.600	461.953	99.907	2.610
Araucanía	274.221	2.179	577	2.756	269.793	48.957	3.714
De los Ríos	134.937	1.101	232	1.333	132.499	35.856	1.129
De los Lagos	228.870	2.079	375	2.454	225.158	33.205	3.751
Aysén	32.524	175	27	202	32.047	11.742	1.402
Magallanes	63.294	645	105	750	62.119	9.418	1.989
Desconocida	42	0	2	2	41	0	0
<b>Total</b>	<b>4.756.206</b>	<b>50.017</b>	<b>11.660</b>	<b>61.677</b>	<b>4.665.606</b>	<b>1.028.755</b>	<b>47.167</b>

## 2. Casos nuevos a nivel nacional

Región	Casos nuevos totales <sup>4</sup>	Casos nuevos con síntomas	Casos nuevos sin síntomas	Casos nuevos reportados por laboratorio <sup>5</sup>	Casos nuevos confirmados por antígeno	Casos activos confirmados <sup>6</sup>	Tasa de incidencia activos <sup>7</sup>
Arica Parinacota	36	1	0	35	14	105	40,7
Tarapacá	53	10	0	43	30	149	37,6
Antofagasta	121	12	1	108	33	393	55,4
Atacama	86	3	2	81	69	338	106,3
Coquimbo	170	36	13	121	83	500	58,2
Valparaíso	580	73	11	496	304	1.753	87,9
Metropolitana	2.116	240	42	1.834	824	6.956	83,7
O'Higgins	166	22	5	139	82	618	61,2
Maule	289	35	11	243	154	1.036	89,9
Ñuble	262	8	0	254	127	785	151,8
Biobío	618	30	1	587	284	2.211	131,9
Araucanía	315	24	10	281	63	821	80,2
De los Ríos	146	4	2	140	123	582	142,1
De los Lagos	153	24	3	126	32	410	45,4
Aysén	43	4	1	38	24	166	153,6
Magallanes	74	13	2	59	31	164	90,5
Desconocida	0	0	0	0	0	0	0,0
<b>Total</b>	<b>5.228</b>	<b>539</b>	<b>104</b>	<b>4.585</b>	<b>2.277</b>	<b>16.987</b>	<b>85,7</b>

Información Epivigila, Epidemiología y DEIS MINSAL. Datos provisorios y en proceso de validación. Algunas actualizaciones podrían verse reflejadas solamente en el recuento acumulado. Las definiciones de caso confirmado, probable, con sospecha de infección o reinfección y de los periodos de aislamiento corresponden a las contenidas en el ordinario B51 N.º 4915 de la Subsecretaría de Salud Pública. Los casos confirmados, ya sean acumulados, nuevos, activos o recuperados incluyen a los casos confirmados desde el 10-02-2021 por antígeno y a los acumulados con sospecha de reinfección.

1 Casos clasificados con causa de muerte CIE-10 U07.1 (caso confirmado con resultado positivo de la prueba), según estadísticas del DEIS.

2 Casos clasificados con causa de muerte CIE-10 U07.2 (caso sospechoso, probable o diagnosticado clínica y epidemiológicamente, sin prueba positiva confirmada por laboratorio), según estadísticas del DEIS.

3 Para el cálculo estimado de confirmados recuperados se sustrae a los casos confirmados acumulados, los casos activos confirmados y los casos fallecidos, independientemente de su causa de muerte.

4 Persona que cumple con definición de caso según normativa vigente, que cuenta con test de PCR o antígeno positivo en las últimas 24 hrs, según fecha de resultado informada por laboratorio. Incluye casos con sospecha de reinfección, y es independiente de la fecha de notificación o síntomas señalada en Epivigila.

5 Casos que, teniendo un test de PCR o antígeno positivo, no están ingresados aún en la plataforma de vigilancia epidemiológica (Epivigila).

6 El cálculo de casos activos excluye a quienes hayan fallecido, independientemente de la causa de muerte, y se consideran aquellos con cinco o menos días transcurridos desde la fecha de inicio de síntomas o de la toma de muestras para casos asintomáticos, según lo señalado en la resolución vigente.

7 Tasa de incidencia activos = (casos activos confirmados / población) \* 100.000. Población INE 2022, según proyección poblacional Censo 2017.

### 3. Casos confirmados totales, casos activos y fallecidos

Fecha	Casos totales acumulados	Casos nuevos totales <sup>1</sup>	Casos nuevos con síntomas	Casos nuevos sin síntomas	Casos activos <sup>2</sup>	Fallecidos <sup>3</sup>	Casos confirmados recuperados <sup>4</sup>
16-09-2022	4.580.469	3.547	2.060	556	14.868	49.275	4.496.091
17-09-2022	4.583.654	3.028	1.738	499	14.424	49.289	4.499.624
18-09-2022	4.585.550	1.799	1.133	233	13.265	49.289	4.502.679
19-09-2022	4.587.152	1.511	985	202	12.175	49.289	4.505.371
20-09-2022	4.588.533	1.353	240	34	9.774	49.289	4.509.153
21-09-2022	4.590.421	1.703	1.244	162	8.395	49.332	4.512.420
22-09-2022	4.594.519	4.050	2.504	424	9.816	49.339	4.514.847
23-09-2022	4.599.179	4.559	2.673	657	12.202	49.382	4.516.984
24-09-2022	4.603.514	4.262	2.584	570	14.569	49.411	4.518.706
25-09-2022	4.607.566	3.914	2.335	524	16.159	49.427	4.521.045
26-09-2022	4.610.353	2.692	1.608	366	16.221	49.449	4.523.649
27-09-2022	4.612.278	1.873	1.292	182	14.870	49.451	4.526.901
28-09-2022	4.616.294	3.898	2.443	472	14.316	49.456	4.531.434
29-09-2022	4.620.377	3.984	2.335	565	14.394	49.504	4.535.218
30-09-2022	4.624.307	3.766	2.269	590	14.805	49.517	4.538.737
01-10-2022	4.627.923	3.399	1.938	502	15.229	49.541	4.541.725
02-10-2022	4.630.935	2.958	1.703	401	15.242	49.563	4.544.621
03-10-2022	4.633.128	2.083	1.230	267	14.617	49.582	4.547.336
04-10-2022	4.634.889	1.742	1.145	154	12.231	49.589	4.551.457
05-10-2022	4.638.238	3.301	2.159	308	12.083	49.595	4.554.911
06-10-2022	4.642.033	3.617	2.158	522	12.769	49.629	4.557.837
07-10-2022	4.645.610	3.302	2.098	387	13.605	49.650	4.560.457
08-10-2022	4.649.348	3.495	2.032	452	14.653	49.666	4.563.056
09-10-2022	4.652.776	3.312	1.944	443	15.518	49.684	4.565.509
10-10-2022	4.655.058	2.235	1.345	257	15.117	49.697	4.568.092
11-10-2022	4.656.842	1.727	1.246	140	12.799	49.703	4.572.140
12-10-2022	4.659.201	2.329	1.627	161	11.720	49.707	4.575.578
13-10-2022	4.664.095	4.796	2.920	569	13.545	49.712	4.578.622
14-10-2022	4.669.403	5.196	3.036	641	15.785	49.751	4.581.475
15-10-2022	4.674.373	4.771	2.865	656	17.801	49.766	4.584.331
16-10-2022	4.678.644	4.155	2.425	476	19.304	49.786	4.586.993
17-10-2022	4.682.067	3.225	1.941	299	19.744	49.800	4.589.883
18-10-2022	4.684.770	2.663	1.783	180	9.164	49.807	4.603.138
19-10-2022	4.690.513	5.611	3.456	549	10.904	49.811	4.607.118
20-10-2022	4.696.888	6.201	3.448	896	13.073	49.846	4.611.104
21-10-2022	4.702.881	5.899	3.417	826	15.012	49.863	4.615.051
22-10-2022	4.708.870	5.750	3.300	769	16.757	49.884	4.619.197
23-10-2022	4.715.098	5.432	2.978	698	15.351	49.895	4.626.758
24-10-2022	4.718.965	3.854	2.220	294	13.698	49.916	4.632.278
25-10-2022	4.722.184	3.145	2.026	216	11.471	49.922	4.637.665
26-10-2022	4.728.938	6.324	3.683	678	12.595	49.928	4.643.198
27-10-2022	4.737.212	7.366	3.920	1.012	15.062	49.951	4.648.836
28-10-2022	4.744.343	6.867	3.552	886	17.648	49.976	4.653.276
29-10-2022	4.750.775	6.163	3.248	855	19.039	49.996	4.658.222
30-10-2022	4.756.206	5.228	539	104	16.987	50.017	4.665.606

Nota explicativa: para esta tabla, el cálculo de casos confirmados activos y casos confirmados recuperados corresponde a la información disponible en la fecha en que se reportan en el Informe Diario. Los casos confirmados, ya sean acumulados, nuevos, activos o recuperados incluyen a los casos confirmados desde el 10-02-2021 por antígeno y a los acumulados con sospecha de reinfección.

1 Persona que cumple con definición de caso según normativa vigente, que cuenta con test de PCR o antígeno positivo en las últimas 24 hrs, según fecha de resultado informada por laboratorio. Incluye casos con sospecha de reinfección, y es independiente de la fecha de notificación o síntomas señalada en Epivigila.

2 El cálculo de casos activos excluye a quienes hayan fallecido, independientemente de la causa de muerte, y se consideran aquellos con cinco o menos días transcurridos desde la fecha de inicio de síntomas o de la toma de muestras para casos asintomáticos, según lo señalado en la resolución vigente.

3 Corresponde a casos clasificados con causa de muerte U07.1 (caso confirmado con resultado positivo de la prueba), según estadísticas del DEIS.

4 Para el cálculo estimado de confirmados recuperados se substraen a los casos confirmados acumulados, los casos activos confirmados y los casos fallecidos, independientemente de su causa de muerte.

#### 4. Curva de casos activos y recuperados según fecha de inicio de síntomas

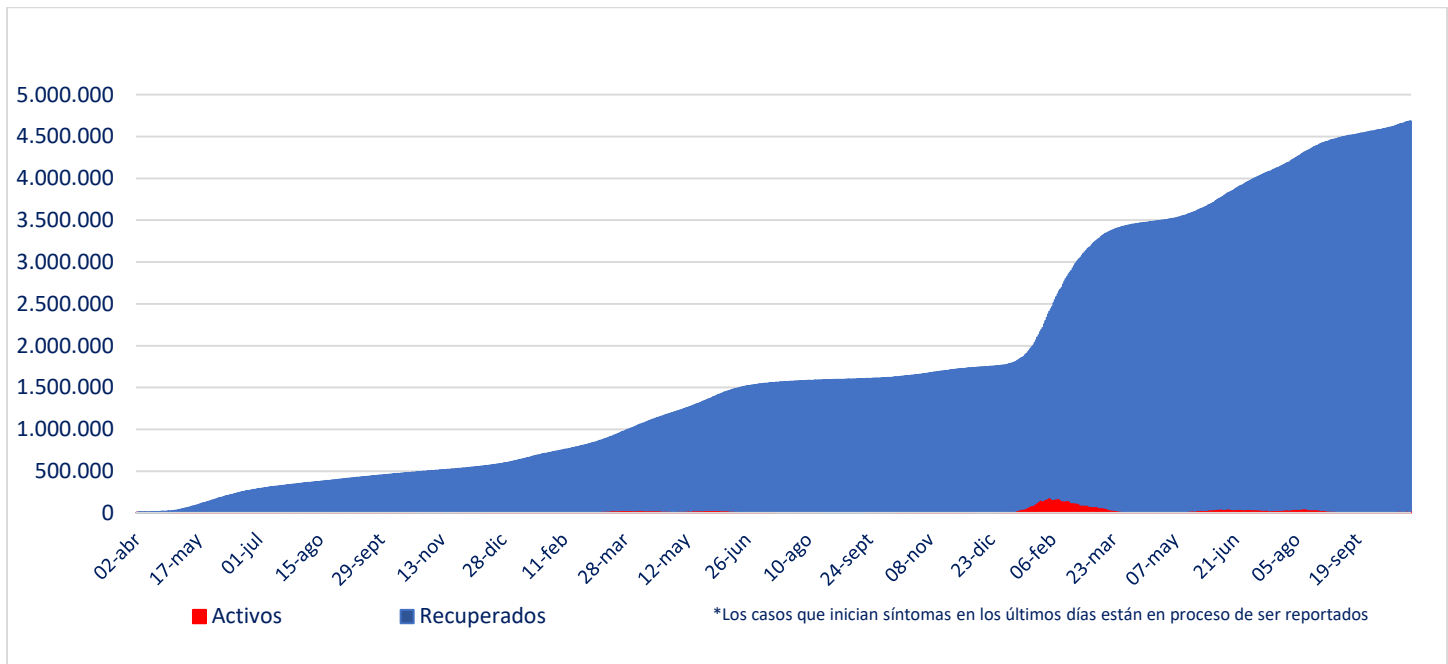

Fuente: Sistema de Notificación EPIVIGILA. Depto. de Epidemiología, DIPLAS MINSAL

Nota explicativa: para construir esta curva, se realiza el cálculo de casos activos y recuperados a partir del último día disponible de información, actualizando la curva completa hacia atrás. El número de fallecidos no aparece en este gráfico.

#### 5. Evolución de nuevos casos confirmados por 100 mil habitantes (media móvil 7 días)

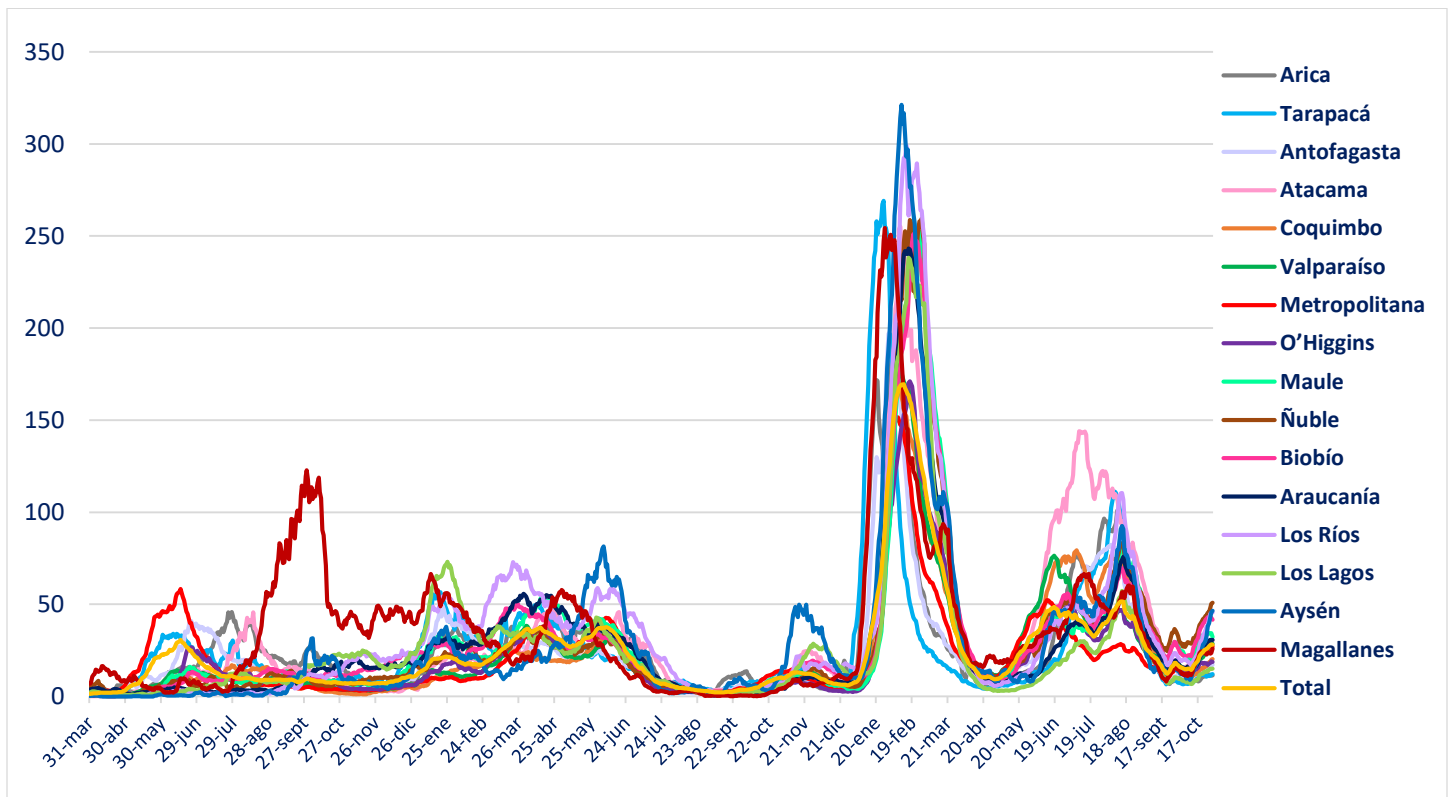

## II. Casos probables

### 1. Casos probables por región

Región	Casos probables acumulados	Casos activos probables <sup>1</sup>
Arica Parinacota	3.441	0
Tarapacá	10.391	0
Antofagasta	6.824	0
Atacama	1.743	0
Coquimbo	9.390	1
Valparaíso	50.205	1
Metropolitana	161.584	0
O'Higgins	14.800	0
Maule	10.644	1
Ñuble	10.184	0
Biobío	35.893	0
Araucanía	11.318	0
De los Ríos	6.035	0
De los Lagos	16.331	0
Aysén	1.794	0
Magallanes	3.291	0
Desconocida	0	0
<b>Total</b>	<b>353.868</b>	<b>3</b>

Datos provisorios y en proceso de validación. Algunas actualizaciones podrían verse reflejadas solamente en el recuento acumulado.

<sup>1</sup> La definición vigente de caso probable corresponde a la contenida en el ordinario B51 N.º 4915 de la Subsecretaría de Salud Pública. Se consideran activos a aquellos con cinco o menos días transcurridos desde la fecha de inicio de síntomas o de la toma de muestras para casos asintomáticos, según lo señalado en la resolución vigente.

## 2. Casos probables acumulados y activos informados por fecha

Fecha	Casos probables acumulados	Casos activos probables <sup>1</sup>
16-09-2022	353.870	9
17-09-2022	353.868	9
18-09-2022	353.867	6
19-09-2022	353.866	4
20-09-2022	353.866	4
21-09-2022	353.866	5
22-09-2022	353.859	6
23-09-2022	353.858	7
24-09-2022	353.857	7
25-09-2022	353.861	11
26-09-2022	353.864	11
27-09-2022	353.867	12
28-09-2022	353.861	11
29-09-2022	353.856	6
30-09-2022	353.858	9
01-10-2022	353.858	6
02-10-2022	353.863	9
03-10-2022	353.863	8
04-10-2022	353.867	8
05-10-2022	353.866	9
06-10-2022	353.859	10
07-10-2022	353.855	8
08-10-2022	353.853	6
09-10-2022	353.851	5
10-10-2022	353.853	5
11-10-2022	353.855	5
12-10-2022	353.857	8
13-10-2022	353.861	12
14-10-2022	353.861	15
15-10-2022	353.861	15
16-10-2022	353.864	14
17-10-2022	353.867	12
18-10-2022	353.869	7
19-10-2022	353.865	9
20-10-2022	353.868	6
21-10-2022	353.870	10
22-10-2022	353.870	8
23-10-2022	353.873	7
24-10-2022	353.877	6
25-10-2022	353.880	5
26-10-2022	353.883	9
27-10-2022	353.875	10
28-10-2022	353.871	9
29-10-2022	353.870	8
30-10-2022	353.868	3

Datos provisorios y en proceso de validación. Algunas actualizaciones podrían verse reflejadas solamente en el recuento acumulado.

1 La definición vigente de caso probable corresponde a la contenida en el ordinario B51 N.º 4915 de la Subsecretaría de Salud Pública. Se consideran activos a aquellos con cinco o menos días transcurridos desde la fecha de inicio de síntomas o de la toma de muestras para casos asintomáticos, según lo señalado en la resolución vigente.

### III. Pacientes Fallecidos

#### 1. Pacientes fallecidos por grupo etario

Tramos de edad	Fallecidos confirmados U07.1 <sup>1</sup>	% total	% agrupado	Fallecidos sospechosos, probables u otros U07.2 <sup>2</sup>	% total	% agrupado	Fallecidos totales	% total	% agrupado
≤ 39 años	1.292	2,58%	2,58%	388	3,33%	3,33%	1.680	2,72%	2,72%
40 a 49 años	1.918	3,83%	3,83%	483	4,14%	4,14%	2.401	3,89%	3,89%
50 a 59 años	4.989	9,97%	9,97%	1.115	9,56%	9,56%	6.104	9,90%	9,90%
60 a 69 años	9.361	18,72%	18,72%	1.977	16,96%	16,96%	11.338	18,38%	18,38%
70 a 79 años	13.226	26,44%	64,89%	2.969	25,46%	66,01%	16.195	26,26%	65,10%
80 a 89 años	13.378	26,75%		3.172	27,20%		16.550	26,83%	
≥90 años	5.853	11,70%		1.556	13,34%		7.409	12,01%	
<b>Total</b>	<b>50.017</b>	<b>100%</b>	<b>100%</b>	<b>11.660</b>	<b>100%</b>	<b>100%</b>	<b>61.677</b>	<b>100%</b>	<b>100%</b>

1 Código CIE-10 U07.1 COVID-19, virus identificado:  
Caso confirmado con resultado positivo de la prueba.

2 Código CIE-10 U07.2 COVID-19, virus no identificado:  
Diagnosticado clínica y epidemiológicamente con COVID-19  
Caso probable de COVID-19  
Caso sospechoso de COVID-19

#### 2. Fallecidos confirmados según fecha de defunción, de acuerdo a criterios DEIS

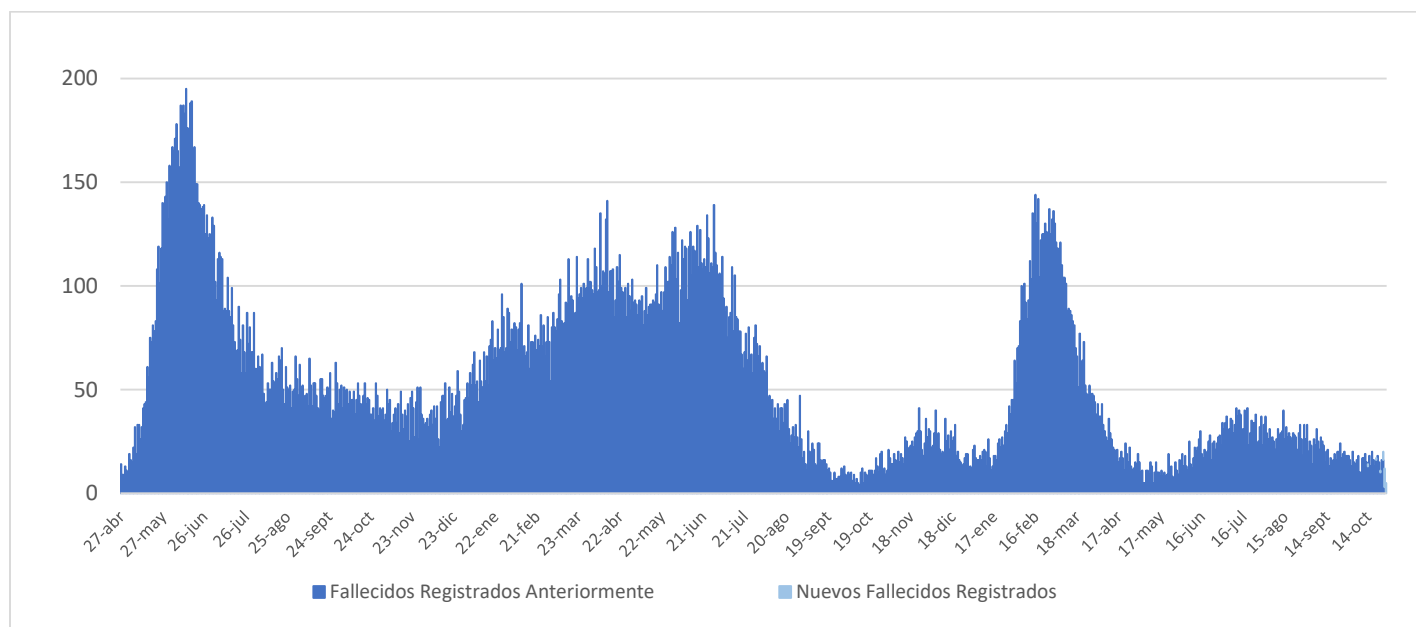

## IV. Capacidad Hospitalaria

### 1. Sistema Integrado Covid 19, camas de unidades de cuidados intensivos (UCI)

Total de camas críticas	1.876	Camas críticas disponibles	313	Camas críticas ocupados	1.563
-------------------------	-------	----------------------------	-----	-------------------------	-------

### 2. Hospitalización en unidades de cuidados intensivos (UCI) de pacientes Covid 19

Región	# pacientes	% total
Arica	0	0,00%
Tarapacá	0	0,00%
Antofagasta	4	3,92%
Atacama	1	0,98%
Coquimbo	2	1,96%
Valparaíso	6	5,88%
Santiago	59	57,84%
O'Higgins	4	3,92%
Maule	6	5,88%
Ñuble	1	0,98%
Biobío	6	5,88%
Araucanía	6	5,88%
Los Ríos	3	2,94%
Los Lagos	0	0,00%
Aysén	2	1,96%
Magallanes	2	1,96%
<b>Total</b>	<b>102</b>	<b>100%</b>

Tipo de ventilación	# pacientes	% total
En ventilación mecánica	64	62,75%
Sin ventilación mecánica	38	37,25%
<b>Total</b>	<b>102</b>	<b>100%</b>

\* Pacientes reportados durante el día anterior de forma agregada, UGCC

\* Pacientes reportados durante el día anterior de forma agregada, UGCC

### 3. Hospitalización diaria en unidades de cuidados intensivos (UCI)

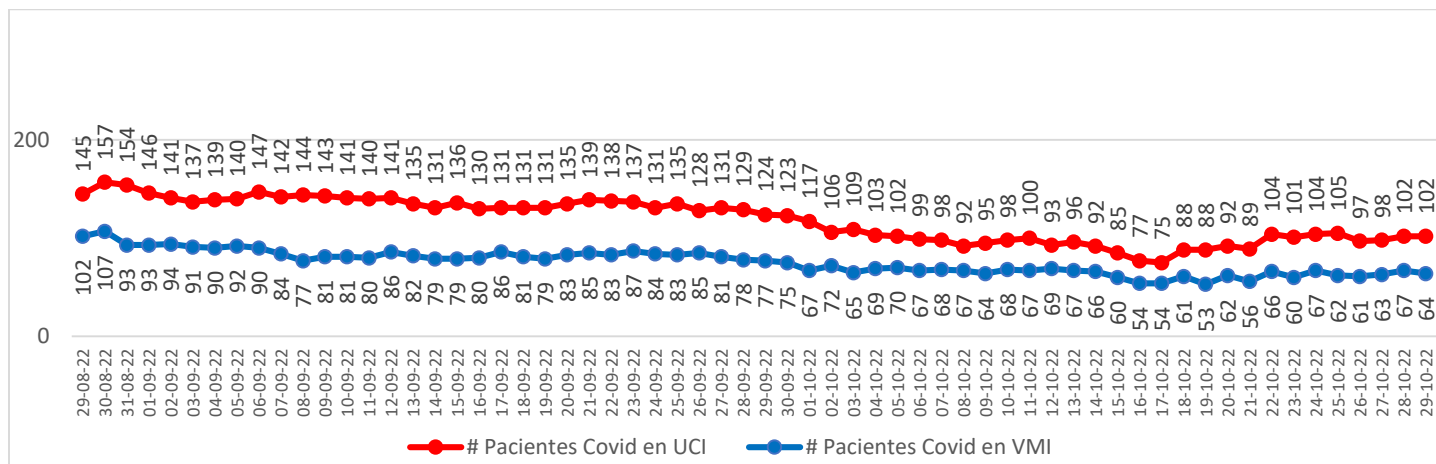

\* Pacientes reportados durante el día anterior de forma agregada, UGCC

Nota explicativa: De acuerdo al manual de registro de gestión de camas en la red integrada público-privada 2021, aprobado en Resolución Exenta 244 de 22 de febrero de 2021, a partir del 23 de febrero, se comienza a reportar el N° de pacientes COVID-19 hospitalizados en UCI informados de forma agregada por los establecimientos en la plataforma UGCC, ya que los datos individualizados (Registro clínicos de los pacientes) requieren un mayor esfuerzo por parte de los establecimientos al momento de reportar y esto puede generar un atraso de notificación en la plataforma UGCC.

\*Por definición de Jefatura de DIGERA, información sobre la Subsecretaría de Redes Asistenciales no se actualizará durante los fines de semana. Valor reflejado es lo último reportado.



#### 4. Evolución de camas UCI habilitadas y ocupadas – País

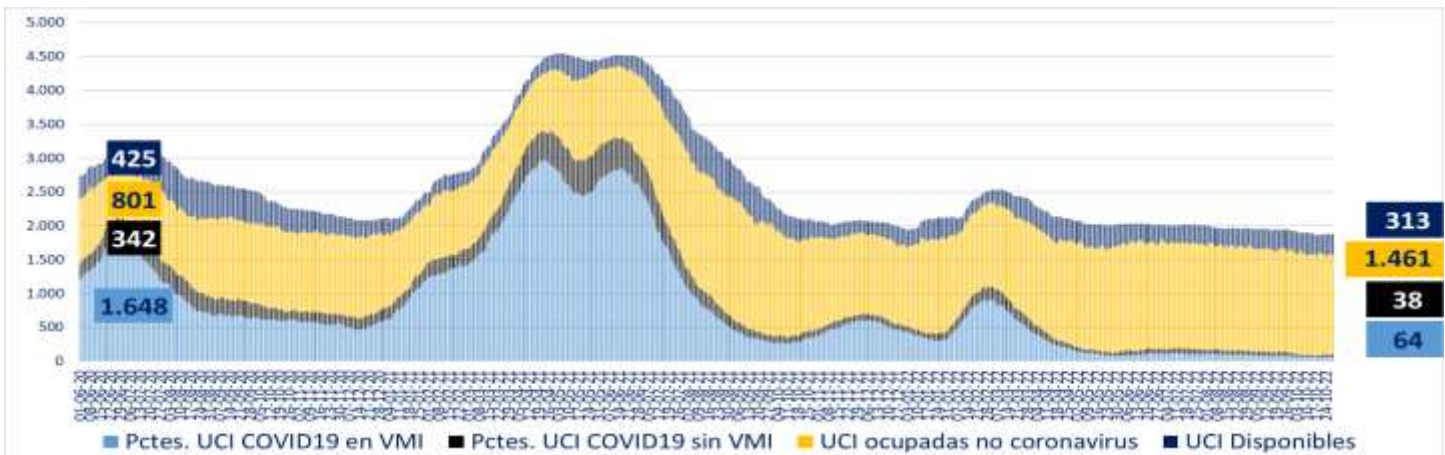

\* A partir del 23 de febrero de 2021 se reportan los datos informados de forma agregada, UGCC

#### 5. Evolución de camas UCI habilitadas y ocupadas – R. Metropolitana

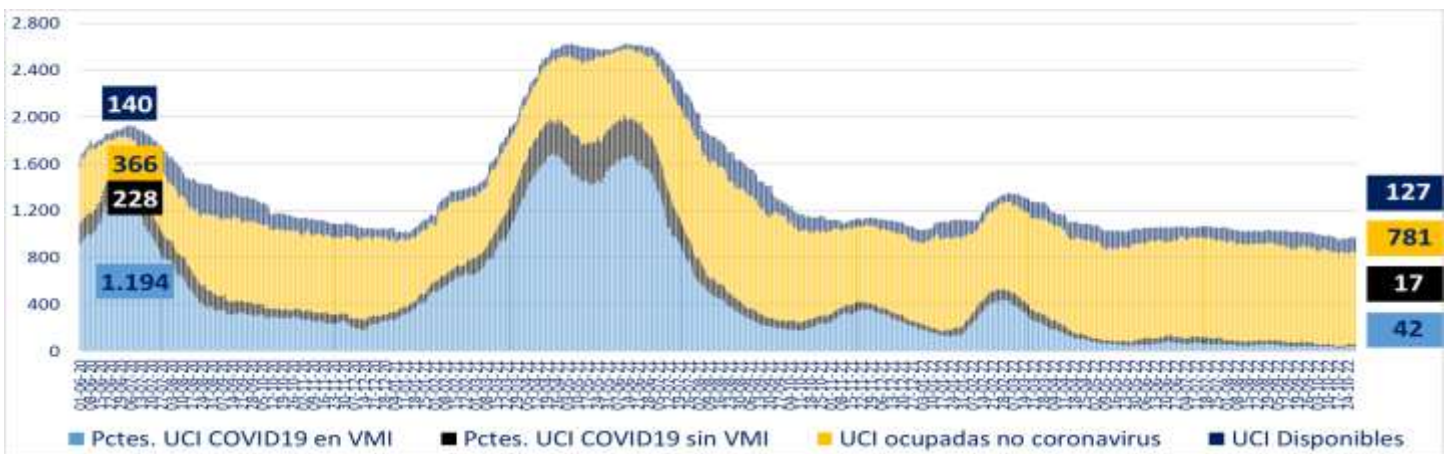

\* A partir del 23 de febrero de 2021 se reportan los datos informados de forma agregada, UGCC

#### 6. Evolución de camas UCI habilitadas y ocupadas – Regiones

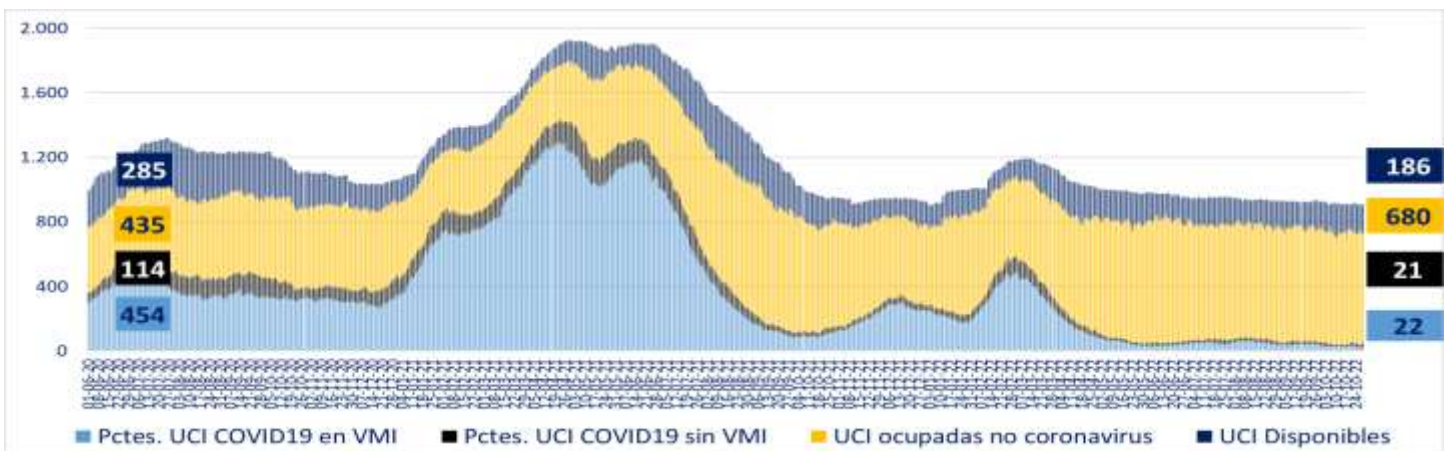

\* A partir del 23 de febrero de 2021 se reportan los datos informados de forma agregada, UGCC

\*Por definición de Jefatura de DIGERA, información sobre la Subsecretaría de Redes Asistenciales no se actualizará durante los fines de semana. Valor reflejado es lo último reportado.

## 7. Número pacientes Covid-19 en Unidades de Cuidado Intensivo (UCI) por tramos de edad

Tramos de edad	# pacientes	% total
≤ 39 años	8	7,77%
40 a 49 años	13	12,62%
50 a 59 años	11	10,68%
60 a 69 años	26	25,24%
≥ 70 años	45	43,69%
<b>Total</b>	<b>103</b>	<b>100%</b>

\* Pacientes reportados durante el día anterior de forma individualizada, UGCC

## 8. Evolución de pacientes Covid-19 en Unidades de Cuidado Intensivo (UCI) por tramos de edad

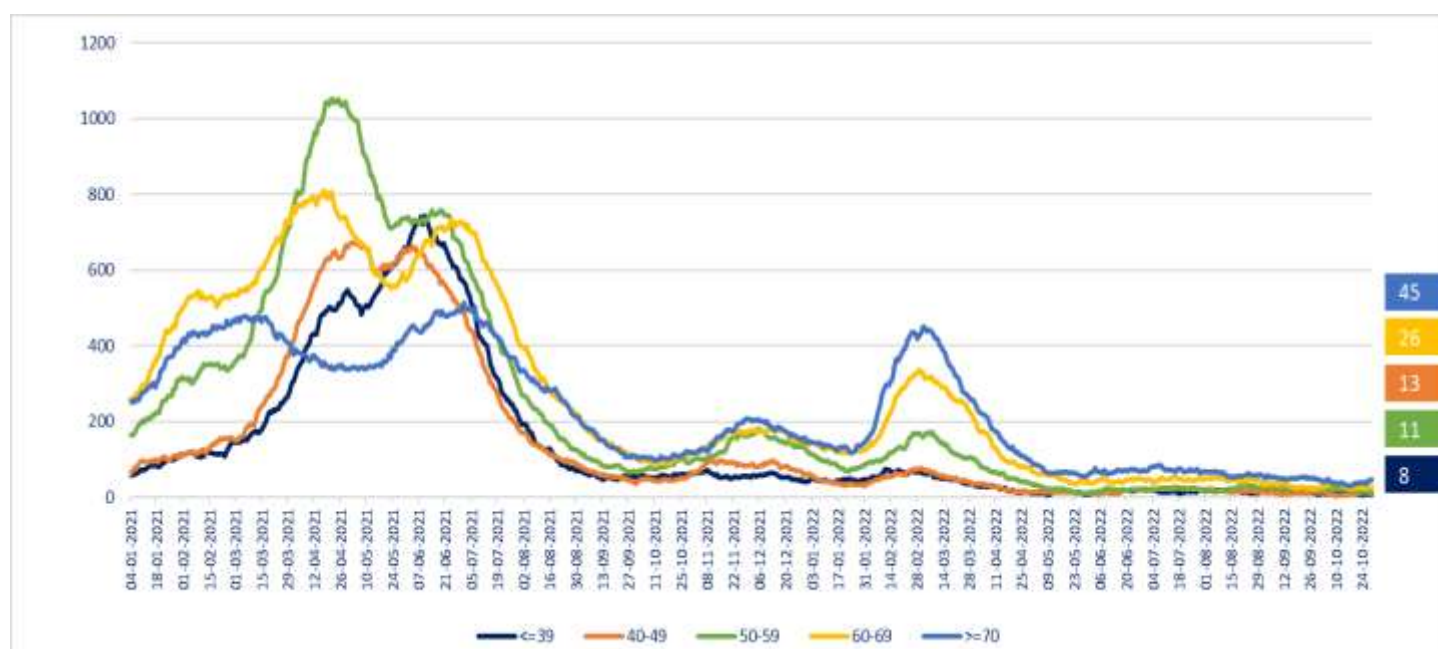

\* Pacientes reportados durante el día anterior de forma individualizada, UGCC – Información del gráfico, desde el 04 de enero del 2021

Nota explicativa: De acuerdo al manual de registro de gestión de camas en la red integrada público-privada 2021, aprobado en Resolución Exenta 244 de 22 de febrero de 2021, a partir del 23 de febrero, se comienza a reportar el N° de pacientes COVID-19 hospitalizados en UCI informados de forma agregada por los establecimientos en la plataforma UGCC, ya que los datos individualizados (Registro clínicos de los pacientes) requieren un mayor esfuerzo por parte de los establecimientos al momento de reportar y esto puede generar un atraso de notificación en la plataforma UGCC.

\*Por definición de Jefatura de DIGERA, información sobre la Subsecretaría de Redes Asistenciales no se actualizará durante los fines de semana. Valor reflejado es lo último reportado.

## 9. Hospitalización de pacientes Covid19 en sistema integrado

Fecha	Camas básicas	Camas media	UTI	UCI	Total
19-09-2022	417	512	179	131	1.239
20-09-2022	401	528	193	135	1.257
21-09-2022	427	546	191	139	1.303
22-09-2022	421	542	187	138	1.288
23-09-2022	397	547	180	137	1.261
24-09-2022	438	524	194	131	1.287
25-09-2022	433	485	186	135	1.239
26-09-2022	414	485	183	128	1.210
27-09-2022	434	478	175	131	1.218
28-09-2022	436	494	192	129	1.251
29-09-2022	448	528	186	124	1.286
30-09-2022	462	490	171	123	1.246
01-10-2022	459	524	158	117	1.258
02-10-2022	405	475	173	106	1.159
03-10-2022	439	496	171	109	1.215
04-10-2022	418	519	160	103	1.200
05-10-2022	409	510	168	102	1.189
06-10-2022	421	500	183	99	1.203
07-10-2022	409	478	168	98	1.153
08-10-2022	377	481	167	92	1.117
09-10-2022	381	431	168	95	1.075
10-10-2022	359	421	166	98	1.044
11-10-2022	361	440	165	100	1.066
12-10-2022	338	449	174	93	1.054
13-10-2022	359	455	185	96	1.095
14-10-2022	328	459	169	92	1.048
15-10-2022	321	452	179	85	1.037
16-10-2022	294	447	179	77	997
17-10-2022	294	446	179	75	994
18-10-2022	308	447	179	88	1.022
19-10-2022	327	440	186	88	1.041
20-10-2022	334	428	175	92	1.029
21-10-2022	342	444	172	89	1.047
22-10-2022	345	418	187	104	1.054
23-10-2022	333	403	212	101	1.049
24-10-2022	341	378	174	104	997
25-10-2022	338	427	198	105	1.068
26-10-2022	353	400	186	97	1.036
27-10-2022	376	422	190	98	1.086
28-10-2022	384	414	218	102	1.118
29-10-2022	383	420	207	102	1.112

\* Pacientes reportados durante el día anterior de forma agregada, UGCC – Información últimos 40 días

\*Por definición de Jefatura de DIGERA, información sobre la Subsecretaría de Redes Asistenciales no se actualizará durante los fines de semana. Valor reflejado es lo último reportado.

## 10. Evolución semanal de egresos hospitalarios pacientes Covid19

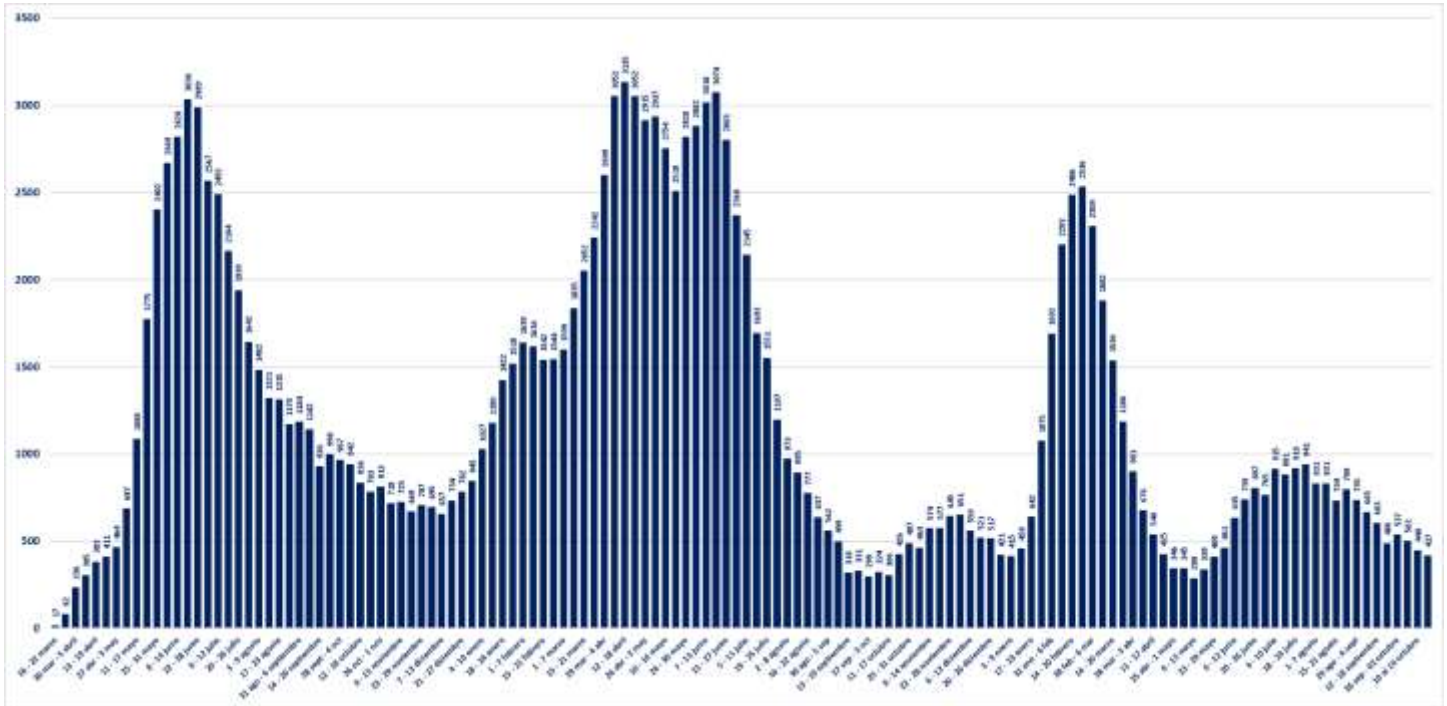

\* Pacientes reportados de forma individualizada, UGCC – Información de egresos desde la Semana del 4 al 8 marzo del 2020

\*Por definición de Jefatura de DIGERA, información sobre la Subsecretaría de Redes Asistenciales no se actualizará durante los fines de semana. Valor reflejado es lo último reportado.

## V. Exámenes

### 1. Exámenes para la detección de SARS CoV-2

	# exámenes realizados	% total	# exámenes informados últimas 24 hrs
Test de PCR	38.991.445	84,52%	18.997
Test de Antígeno	7.143.383	15,48%	14.330
<b>Total</b>	<b>46.134.828</b>	<b>100%</b>	<b>33.327</b>

### 2. Exámenes PCR informados por tipo de establecimiento

	# exámenes PCR realizados	% total	# exámenes PCR informados últimas 24 hrs
Instituto de Salud Pública	344.152	0,88%	0
Hospitales públicos	17.288.750	44,34%	10.774
Privados	21.358.543	54,78%	8.223
<b>Total</b>	<b>38.991.445</b>	<b>100%</b>	<b>18.997</b>

### 3. Datos de exámenes PCR informados según laboratorios por región en las últimas 24 hrs.

Región <sup>1</sup>	# exámenes PCR informados	# nuevos casos PCR positivos <sup>2</sup>	Positividad PCR día <sup>3</sup>	Positividad última semana
Arica y Parinacota	171	22	12,87%	9,48%
Tarapacá	311	23	7,40%	8,07%
Antofagasta	537	88	16,39%	15,11%
Atacama	186	17	9,14%	8,16%
Coquimbo	838	87	10,38%	11,85%
Valparaíso	2.017	276	13,68%	14,86%
Metropolitana	6.671	1.292	19,37%	18,87%
O'Higgins	459	84	18,30%	19,62%
Maule	1.438	135	9,39%	13,20%
Ñuble	794	135	17,00%	14,28%
Biobío	2.081	334	16,05%	16,23%
Araucanía	1.741	252	14,47%	14,51%
Los Ríos	269	23	8,55%	12,33%
Los Lagos	810	121	14,94%	11,97%
Aysén	186	19	10,22%	13,34%
Magallanes	488	43	8,81%	8,62%
Desconocida	0	0	-	-
<b>Total</b>	<b>18.997</b>	<b>2.951</b>	<b>15,53%</b>	<b>15,75%</b>

1 Región según toma la muestra.

2 Persona que cumple con definición de caso según normativa vigente, que cuenta con test de PCR positivo en las últimas 24 hrs, según fecha de resultado informada por laboratorio. Incluye casos con sospecha de reinfección, y es independiente de la fecha de notificación o síntomas señalada en Epivigila.

Datos provisorios y en proceso de validación. Algunas actualizaciones podrían verse reflejadas solamente en el recuento acumulado.

3 Positividad PCR día = nuevos casos PCR positivos /# exámenes PCR día.

#### 4. Datos de exámenes de antígeno según región, informados el 28 de octubre

Región	# exámenes antígeno informados
Arica y Parinacota	580
Tarapacá	346
Antofagasta	251
Atacama	562
Coquimbo	588
Valparaíso	2.062
Metropolitana	3.760
O'Higgins	527
Maule	782
Ñuble	897
Biobío	1.570
Araucanía	583
Los Ríos	1.030
Los Lagos	281
Aysén	216
Magallanes	295
Desconocida	0
<b>Total</b>	<b>14.330</b>

## 5. Exámenes PCR informados según día, acumulados y número de laboratorios que reportan

Fecha	# exámenes PCR informados	# total de exámenes PCR	# laboratorios que reporta	# nuevos casos PCR positivos <sup>1</sup>	Positividad PCR día <sup>2</sup>	Casos totales PCR positivos acumulados <sup>3</sup>	Positividad PCR total
16-09-2022	25.303	38.115.721	192	2.266	8,96%	3.625.411	9,51%
17-09-2022	23.464	38.139.185	197	1.935	8,25%	3.627.502	9,51%
18-09-2022	13.564	38.152.749	134	1.072	7,90%	3.628.669	9,51%
19-09-2022	11.276	38.164.025	145	867	7,69%	3.629.623	9,51%
20-09-2022	9.603	38.173.628	119	702	7,31%	3.630.353	9,51%
21-09-2022	10.476	38.184.104	131	779	7,44%	3.631.295	9,51%
22-09-2022	25.162	38.209.266	194	2.054	8,16%	3.633.392	9,51%
23-09-2022	34.000	38.243.266	201	2.893	8,51%	3.636.386	9,51%
24-09-2022	30.770	38.274.036	195	2.628	8,54%	3.639.081	9,51%
25-09-2022	30.120	38.304.156	205	2.542	8,44%	3.641.757	9,51%
26-09-2022	23.026	38.327.182	173	1.793	7,79%	3.643.645	9,51%
27-09-2022	12.000	38.339.182	126	972	8,10%	3.644.668	9,51%
28-09-2022	23.853	38.363.035	197	2.075	8,70%	3.646.841	9,51%
29-09-2022	30.056	38.393.091	201	2.583	8,59%	3.649.521	9,51%
30-09-2022	28.315	38.421.406	198	2.368	8,36%	3.652.047	9,51%
01-10-2022	25.261	38.446.667	200	2.121	8,40%	3.654.382	9,51%
02-10-2022	23.052	38.469.719	194	1.838	7,97%	3.656.263	9,50%
03-10-2022	18.106	38.487.825	171	1.361	7,52%	3.657.731	9,50%
04-10-2022	9.376	38.497.201	120	904	9,64%	3.658.653	9,50%
05-10-2022	17.758	38.514.959	186	1.731	9,75%	3.660.427	9,50%
06-10-2022	22.527	38.537.486	187	2.168	9,62%	3.662.762	9,50%
07-10-2022	20.563	38.558.049	191	1.889	9,19%	3.664.922	9,50%
08-10-2022	20.555	38.578.604	191	2.075	10,09%	3.667.228	9,51%
09-10-2022	18.334	38.596.938	196	1.930	10,53%	3.669.270	9,51%
10-10-2022	14.091	38.611.029	162	1.335	9,47%	3.670.648	9,51%
11-10-2022	8.292	38.619.321	121	780	9,41%	3.671.485	9,51%
12-10-2022	9.882	38.629.203	131	967	9,79%	3.672.481	9,51%
13-10-2022	20.514	38.649.717	193	2.449	11,94%	3.675.013	9,51%
14-10-2022	23.812	38.673.529	191	3.049	12,80%	3.678.146	9,51%
15-10-2022	22.744	38.696.273	195	2.757	12,12%	3.681.091	9,51%
16-10-2022	19.306	38.715.579	189	2.416	12,51%	3.683.616	9,51%
17-10-2022	17.139	38.732.718	163	1.877	10,95%	3.685.678	9,52%
18-10-2022	9.039	38.741.757	116	1.193	13,20%	3.686.912	9,52%
19-10-2022	19.287	38.761.044	191	2.723	14,12%	3.689.752	9,52%
20-10-2022	27.311	38.788.355	199	3.641	13,33%	3.693.557	9,52%
21-10-2022	22.869	38.811.224	193	3.267	14,29%	3.696.907	9,53%
22-10-2022	22.211	38.833.435	186	3.333	15,01%	3.700.470	9,53%
23-10-2022	22.763	38.856.198	192	3.138	13,79%	3.704.255	9,53%
24-10-2022	15.660	38.871.858	161	2.232	14,25%	3.706.503	9,54%
25-10-2022	9.546	38.881.404	124	1.420	14,88%	3.707.997	9,54%
26-10-2022	18.818	38.900.222	183	2.976	15,81%	3.711.312	9,54%
27-10-2022	25.740	38.925.962	194	4.317	16,77%	3.716.368	9,55%
28-10-2022	24.543	38.950.505	192	3.976	16,20%	3.720.599	9,55%
29-10-2022	21.943	38.972.448	192	3.434	15,65%	3.724.293	9,56%
30-10-2022	18.997	38.991.445	189	2.951	15,53%	3.727.451	9,56%

<sup>1</sup> Persona que cumple con definición de caso según normativa vigente, que cuenta con test de PCR en las últimas 24 hrs, según fecha de resultado informada por laboratorio. Incluye casos con sospecha de reinfección, y es independiente de la fecha de notificación o síntomas señalada en EpiVigila. Datos provisorios y en proceso de validación. Algunas actualizaciones podrían verse reflejadas solamente en el recuento acumulado.

<sup>2</sup> Positividad PCR día= nuevos casos PCR positivos / # exámenes PCR día.

Positividad total= casos PCR positivos totales/ total de exámenes PCR.

Reportado por Epidemiología MINSAL.

<sup>3</sup> Datos provisorios y en proceso de validación. Algunas actualizaciones podrían verse reflejadas solamente en el recuento acumulado.

## 6. Porcentaje y media móvil (siete días) de positividad de exámenes PCR

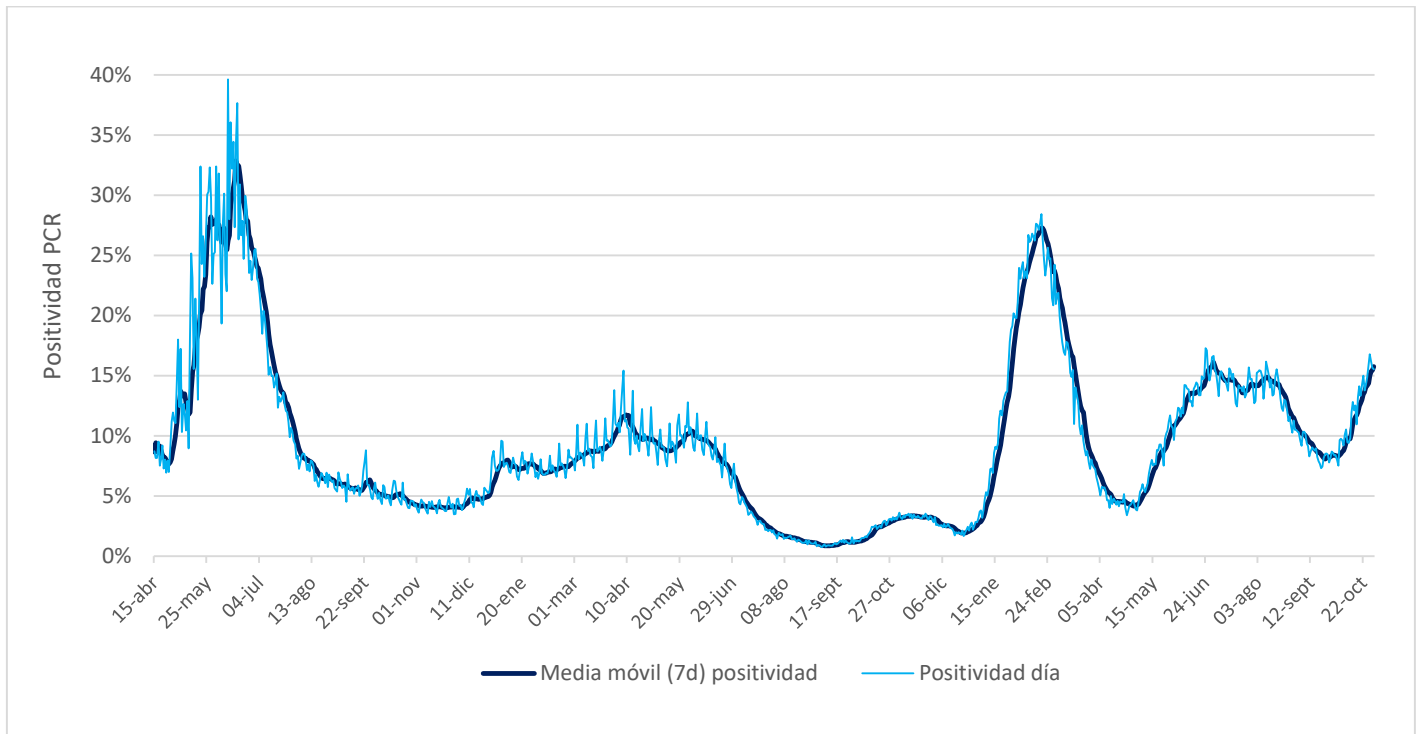



## VI. Residencias sanitarias

### 1. Datos de residencias sanitarias informadas por región

Región	N° de Residencias Habilitadas	N° de Camas Totales	N° de Usuarios en Residencia	N° de Camas Disponibles	FOR
Arica y Parinacota	1	55	14	32	30%
Tarapacá	2	143	48	42	53%
Antofagasta	0	0	0	0	0%
Atacama	1	30	0	30	0%
Coquimbo	1	60	8	52	13%
Valparaíso	1	31	9	15	38%
Metropolitana	4	366	59	216	21%
O'Higgins	1	23	0	23	0%
Maule	1	35	11	23	32%
Ñuble	1	37	15	5	75%
Biobío	1	198	95	61	60%
Araucanía	1	30	6	18	25%
Los Ríos	1	60	10	25	29%
Los Lagos	1	28	3	12	20%
Aysén	0	0	0	0	0%
Magallanes	0	0	0	0	0%
<b>Totales de RS</b>	<b>17</b>	<b>1.096</b>	<b>278</b>	<b>554</b>	<b>33%</b>
Otros Dispositivos	0	0	0	0	0%
<b>Total</b>	<b>17</b>	<b>1.096</b>	<b>278</b>	<b>554</b>	<b>33%</b>

- **N° de Residencias Habilitadas:** Número de dispositivos u hoteles habilitados.
- **N° de Camas Totales:** Número total de camas contratadas.
- **N° de Usuarios en Residencia:** Número de personas hospedadas en este día.
- **N° de Camas Disponibles:** Número total de camas disponibles para recibir usuarios. *(En este número se descuentan las camas que se consideran inhabilitadas por aseo, mantención, pieza compartida o para uso de staff de persona de turno)*
- **FOR:** factor de ocupación real, equivale a la ocupación, pero considerando el número de camas inhabilitadas  

$$*FOR = \text{camas ocupadas} / (\text{camas totales} - \text{camas inhabilitadas}) *$$
- Regiones de Antofagasta y Aysén, no cuentan con dispositivos de aislamiento.
- Región de Arica no ha efectuado hasta el momento el reporte de ocupación, por lo que se mantienen los datos del último reporte.