

# REPORTE

## *DIARIO*

30 de noviembre de 2022



**#CuidémonosEntreTodos**

# I. Casos confirmados de COVID-19

## 1. Casos confirmados acumulados a nivel nacional

Región	Casos confirmados acumulados	Fallecidos confirmados totales <sup>1</sup>	Fallecidos sospechosos probables u otros totales <sup>2</sup>	Fallecidos totales	Casos confirmados recuperados <sup>3</sup>	Casos confirmados por antígeno	Casos con sospecha de reinfección
Arica Parinacota	74.953	727	144	871	73.641	22.132	1.228
Tarapacá	106.083	1.033	119	1.152	104.436	23.762	694
Antofagasta	173.166	1.612	298	1.910	170.483	27.777	1.741
Atacama	107.589	572	117	689	106.296	43.299	1.036
Coquimbo	197.617	1.576	298	1.874	194.773	53.635	1.402
Valparaíso	463.207	5.015	1.231	6.246	454.577	125.932	2.425
Metropolitana	1.868.071	24.021	6.182	30.203	1.830.038	346.582	21.383
O'Higgins	210.083	2.168	576	2.744	206.377	62.417	1.103
Maule	331.350	2.718	507	3.225	326.443	100.362	4.056
Ñuble	148.688	1.057	197	1.254	146.432	48.268	1.162
Biobío	484.758	3.963	688	4.651	477.557	106.716	2.823
Araucanía	281.691	2.219	580	2.799	277.503	51.257	3.887
De los Ríos	140.011	1.120	232	1.352	137.694	39.338	1.330
De los Lagos	233.808	2.105	376	2.481	229.982	35.005	3.907
Aysén	34.033	182	27	209	33.622	12.710	1.674
Magallanes	64.860	654	106	760	63.688	10.174	2.171
Desconocida	42	0	2	2	41	0	0
<b>Total</b>	<b>4.920.010</b>	<b>50.742</b>	<b>11.680</b>	<b>62.422</b>	<b>4.833.583</b>	<b>1.109.366</b>	<b>52.022</b>

## 2. Casos nuevos a nivel nacional

Región	Casos nuevos totales <sup>4</sup>	Casos nuevos con síntomas	Casos nuevos sin síntomas	Casos nuevos reportados por laboratorio <sup>5</sup>	Casos nuevos confirmados por antígeno	Casos activos confirmados <sup>6</sup>	Tasa de incidencia activos <sup>7</sup>
Arica Parinacota	70	32	32	6	47	170	66,0
Tarapacá	110	64	3	43	70	233	58,7
Antofagasta	163	84	15	64	76	347	48,9
Atacama	179	79	34	66	148	383	120,4
Coquimbo	275	226	18	31	199	486	56,6
Valparaíso	643	439	36	168	418	1.166	58,4
Metropolitana	1.556	814	121	621	777	3.305	39,8
O'Higgins	218	133	49	36	142	449	44,5
Maule	263	169	9	85	172	592	51,3
Ñuble	210	129	11	70	136	429	83,0
Biobío	435	190	46	199	225	922	55,0
Araucanía	183	88	8	87	91	391	38,2
De los Ríos	176	117	29	30	139	365	89,1
De los Lagos	196	112	28	56	113	388	43,0
Aysén	43	26	7	10	32	79	73,1
Magallanes	52	33	1	18	29	115	63,5
Desconocida	0	0	0	0	0	0	0,0
<b>Total</b>	<b>4.772</b>	<b>2.735</b>	<b>447</b>	<b>1.590</b>	<b>2.814</b>	<b>9.820</b>	<b>49,5</b>

Información Epivigila, Epidemiología y DEIS MINSAL. Datos provisorios y en proceso de validación. Algunas actualizaciones podrían verse reflejadas solamente en el recuento acumulado. Las definiciones de caso confirmado, probable, con sospecha de infección o reinfección y de los periodos de aislamiento corresponden a las contenidas en el ordinario B51 N.º 4915 de la Subsecretaría de Salud Pública. Los casos confirmados, ya sean acumulados, nuevos, activos o recuperados incluyen a los casos confirmados desde el 10-02-2021 por antígeno y a los acumulados con sospecha de reinfección.

1 Casos clasificados con causa de muerte CIE-10 U07.1 (caso confirmado con resultado positivo de la prueba), según estadísticas del DEIS.

2 Casos clasificados con causa de muerte CIE-10 U07.2 (caso sospechoso, probable o diagnosticado clínica y epidemiológicamente, sin prueba positiva confirmada por laboratorio), según estadísticas del DEIS.

3 Para el cálculo estimado de confirmados recuperados se sustrae a los casos confirmados acumulados, los casos activos confirmados y los casos fallecidos, independientemente de su causa de muerte.

4 Persona que cumple con definición de caso según normativa vigente, que cuenta con test de PCR o antígeno positivo en las últimas 24 hrs, según fecha de resultado informada por laboratorio. Incluye casos con sospecha de reinfección, y es independiente de la fecha de notificación o síntomas señalada en Epivigila.

5 Casos que, teniendo un test de PCR o antígeno positivo, no están ingresados aún en la plataforma de vigilancia epidemiológica (Epivigila).

6 El cálculo de casos activos excluye a quienes hayan fallecido, independientemente de la causa de muerte, y se consideran aquellos con cinco o menos días transcurridos desde la fecha de inicio de síntomas o de la toma de muestras para casos asintomáticos, según lo señalado en la resolución vigente.

7 Tasa de incidencia activos = (casos activos confirmados / población) \* 100.000. Población INE 2022, según proyección poblacional Censo 2017.

### 3. Casos confirmados totales, casos activos y fallecidos

Fecha	Casos totales acumulados	Casos nuevos totales <sup>1</sup>	Casos nuevos con síntomas	Casos nuevos sin síntomas	Casos activos <sup>2</sup>	Fallecidos <sup>3</sup>	Casos confirmados recuperados <sup>4</sup>
17-10-2022	4.682.067	3.225	1.941	299	19.744	49.800	4.589.883
18-10-2022	4.684.770	2.663	1.783	180	9.164	49.807	4.603.138
19-10-2022	4.690.513	5.611	3.456	549	10.904	49.811	4.607.118
20-10-2022	4.696.888	6.201	3.448	896	13.073	49.846	4.611.104
21-10-2022	4.702.881	5.899	3.417	826	15.012	49.863	4.615.051
22-10-2022	4.708.870	5.750	3.300	769	16.757	49.884	4.619.197
23-10-2022	4.715.098	5.432	2.978	698	15.351	49.895	4.626.758
24-10-2022	4.718.965	3.854	2.220	294	13.698	49.916	4.632.278
25-10-2022	4.722.184	3.145	2.026	216	11.471	49.922	4.637.665
26-10-2022	4.728.938	6.324	3.683	678	12.595	49.928	4.643.198
27-10-2022	4.737.212	7.366	3.920	1.012	15.062	49.951	4.648.836
28-10-2022	4.744.343	6.867	3.552	886	17.648	49.976	4.653.276
29-10-2022	4.750.775	6.163	3.248	855	19.039	49.996	4.658.222
30-10-2022	4.756.206	5.228	539	104	16.987	50.017	4.665.606
31-10-2022	4.760.186	3.763	1.919	369	13.897	50.039	4.672.676
01-11-2022	4.762.773	2.539	1.639	148	10.879	50.046	4.678.281
02-11-2022	4.765.929	3.139	1.987	178	9.170	50.055	4.683.146
03-11-2022	4.769.638	3.666	2.378	188	8.497	50.063	4.687.528
04-11-2022	4.777.208	7.467	4.065	782	12.386	50.075	4.690.976
05-11-2022	4.786.198	8.745	4.164	1.135	17.573	50.125	4.694.517
06-11-2022	4.793.902	7.557	3.723	905	20.009	50.147	4.699.665
07-11-2022	4.799.221	5.124	2.515	466	20.108	50.186	4.704.765
08-11-2022	4.803.251	3.829	2.392	225	16.287	50.200	4.712.580
09-11-2022	4.810.774	7.351	3.933	682	16.312	50.201	4.720.038
10-11-2022	4.818.999	7.791	3.934	1.085	17.722	50.251	4.726.647
11-11-2022	4.826.234	6.930	3.425	947	19.591	50.281	4.731.895
12-11-2022	4.832.838	6.290	3.201	785	20.632	50.312	4.737.352
13-11-2022	4.838.658	5.575	2.814	800	17.480	50.336	4.746.205
14-11-2022	4.842.632	3.910	1.959	395	14.895	50.360	4.752.644
15-11-2022	4.845.748	2.977	1.943	199	12.196	50.373	4.758.428
16-11-2022	4.852.337	6.500	3.553	594	13.167	50.379	4.764.017
17-11-2022	4.859.241	6.674	3.331	823	14.724	50.429	4.769.168
18-11-2022	4.865.698	6.123	3.103	734	16.811	50.456	4.773.444
19-11-2022	4.871.851	5.809	2.969	722	18.577	50.490	4.777.703
20-11-2022	4.877.248	5.202	2.630	698	16.217	50.512	4.785.351
21-11-2022	4.880.884	3.543	1.859	274	13.917	50.535	4.791.187
22-11-2022	4.883.582	2.633	1.622	144	11.116	50.540	4.796.660
23-11-2022	4.889.186	5.490	3.234	547	11.656	50.554	4.801.672
24-11-2022	4.895.292	5.846	3.066	770	12.853	50.610	4.806.386
25-11-2022	4.900.851	5.369	2.820	690	14.462	50.654	4.810.194
26-11-2022	4.905.535	4.460	2.355	549	15.175	50.679	4.814.059
27-11-2022	4.909.878	4.077	2.080	553	13.073	50.699	4.820.401
28-11-2022	4.912.805	2.819	1.478	239	11.150	50.728	4.825.122
29-11-2022	4.915.134	2.291	1.410	125	9.160	50.737	4.829.407
30-11-2022	4.920.010	4.772	2.735	447	9.820	50.742	4.833.583

Nota explicativa: para esta tabla, el cálculo de casos confirmados activos y casos confirmados recuperados corresponde a la información disponible en la fecha en que se reportan en el Informe Diario. Los casos confirmados, ya sean acumulados, nuevos, activos o recuperados incluyen a los casos confirmados desde el 10-02-2021 por antígeno y a los acumulados con sospecha de reinfección.

1 Persona que cumple con definición de caso según normativa vigente, que cuenta con test de PCR o antígeno positivo en las últimas 24 hrs, según fecha de resultado informada por laboratorio. Incluye casos con sospecha de reinfección, y es independiente de la fecha de notificación o síntomas señalada en Epivigila.

2 El cálculo de casos activos excluye a quienes hayan fallecido, independientemente de la causa de muerte, y se consideran aquellos con cinco o menos días transcurridos desde la fecha de inicio de síntomas o de la toma de muestras para casos asintomáticos, según lo señalado en la resolución vigente.

3 Corresponde a casos clasificados con causa de muerte U07.1 (caso confirmado con resultado positivo de la prueba), según estadísticas del DEIS.

4 Para el cálculo estimado de confirmados recuperados se substraen a los casos confirmados acumulados, los casos activos confirmados y los casos fallecidos, independientemente de su causa de muerte.

#### 4. Curva de casos activos y recuperados según fecha de inicio de síntomas

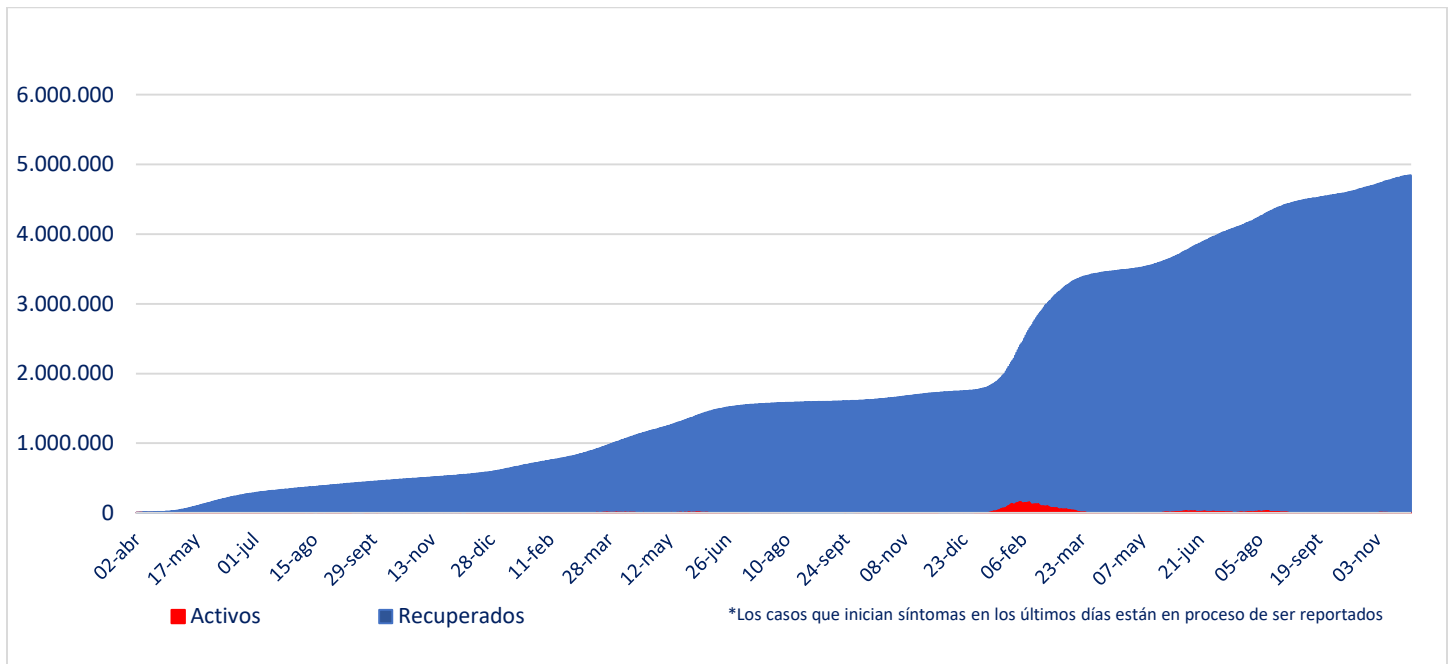

Fuente: Sistema de Notificación EPIVIGILA. Depto. de Epidemiología, DIPLAS MINSAL

Nota explicativa: para construir esta curva, se realiza el cálculo de casos activos y recuperados a partir del último día disponible de información, actualizando la curva completa hacia atrás. El número de fallecidos no aparece en este gráfico.

#### 5. Evolución de nuevos casos confirmados por 100 mil habitantes (media móvil 7 días)

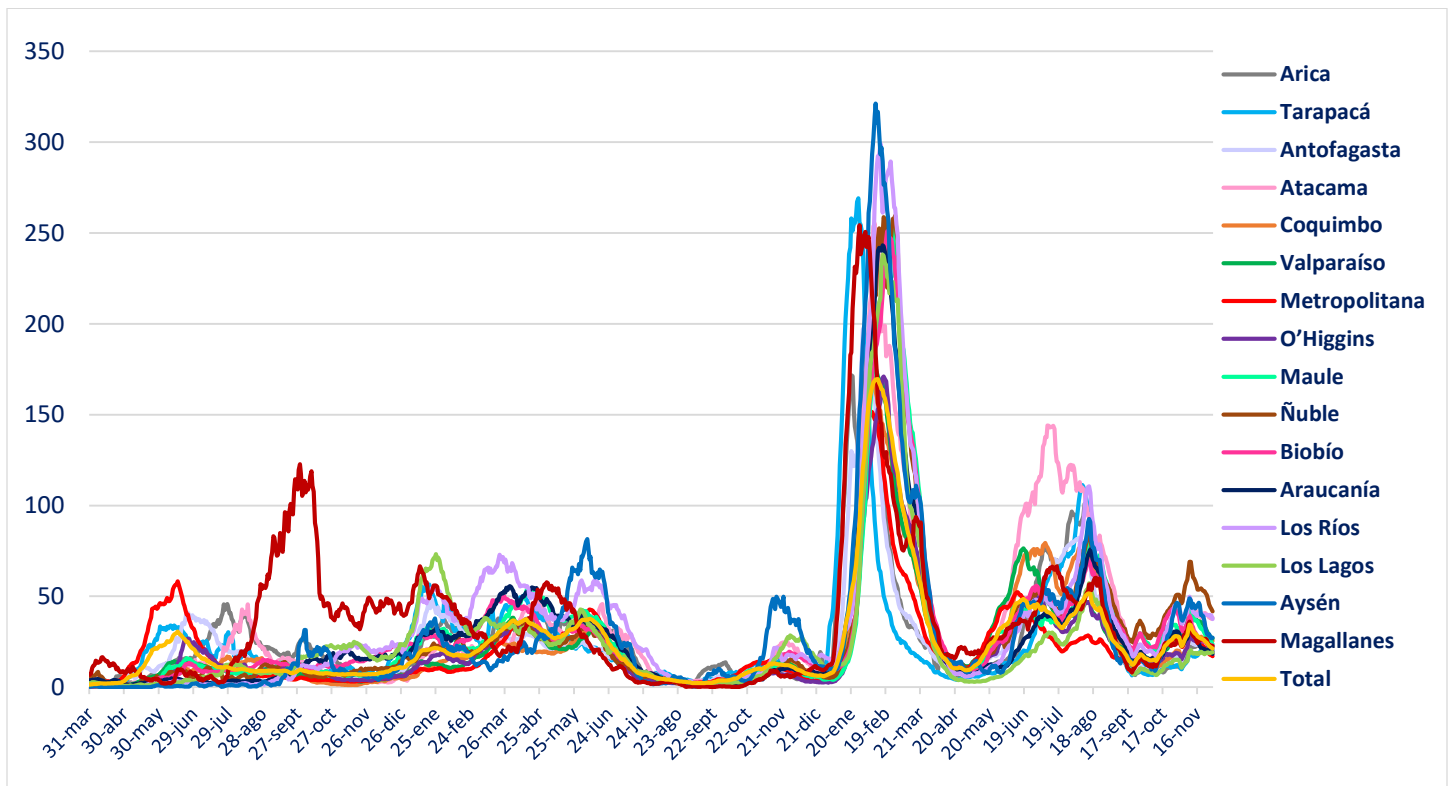

## II. Casos probables

### 1. Casos probables por región

Región	Casos probables acumulados	Casos activos probables <sup>1</sup>
Arica Parinacota	3.441	0
Tarapacá	10.390	0
Antofagasta	6.821	0
Atacama	1.741	0
Coquimbo	9.394	0
Valparaíso	50.201	1
Metropolitana	161.590	1
O'Higgins	14.803	0
Maule	10.643	0
Ñuble	10.182	0
Biobío	35.892	0
Araucanía	11.321	1
De los Ríos	6.035	0
De los Lagos	16.331	0
Aysén	1.795	1
Magallanes	3.290	0
Desconocida	0	0
<b>Total</b>	<b>353.870</b>	<b>4</b>

Datos provisorios y en proceso de validación. Algunas actualizaciones podrían verse reflejadas solamente en el recuento acumulado.

<sup>1</sup> La definición vigente de caso probable corresponde a la contenida en el ordinario B51 N.º 4915 de la Subsecretaría de Salud Pública. Se consideran activos a aquellos con cinco o menos días transcurridos desde la fecha de inicio de síntomas o de la toma de muestras para casos asintomáticos, según lo señalado en la resolución vigente.

## 2. Casos probables acumulados y activos informados por fecha

Fecha	Casos probables acumulados	Casos activos probables <sup>1</sup>
17-10-2022	353.867	12
18-10-2022	353.869	7
19-10-2022	353.865	9
20-10-2022	353.868	6
21-10-2022	353.870	10
22-10-2022	353.870	8
23-10-2022	353.873	7
24-10-2022	353.877	6
25-10-2022	353.880	5
26-10-2022	353.883	9
27-10-2022	353.875	10
28-10-2022	353.871	9
29-10-2022	353.870	8
30-10-2022	353.868	3
31-10-2022	353.876	6
01-11-2022	353.877	5
02-11-2022	353.879	6
03-11-2022	353.880	8
04-11-2022	353.869	6
05-11-2022	353.872	10
06-11-2022	353.869	7
07-11-2022	353.867	5
08-11-2022	353.867	3
09-11-2022	353.872	4
10-11-2022	353.867	4
11-11-2022	353.868	7
12-11-2022	353.867	6
13-11-2022	353.863	6
14-11-2022	353.867	4
15-11-2022	353.867	4
16-11-2022	353.866	2
17-11-2022	353.865	4
18-11-2022	353.869	4
19-11-2022	353.869	4
20-11-2022	353.869	2
21-11-2022	353.875	3
22-11-2022	353.873	1
23-11-2022	353.871	3
24-11-2022	353.872	5
25-11-2022	353.869	3
26-11-2022	353.865	2
27-11-2022	353.867	0
28-11-2022	353.866	2
29-11-2022	353.869	5
30-11-2022	353.870	4

Datos provisorios y en proceso de validación. Algunas actualizaciones podrían verse reflejadas solamente en el recuento acumulado.

1 La definición vigente de caso probable corresponde a la contenida en el ordinario B51 N.º 4915 de la Subsecretaría de Salud Pública. Se consideran activos a aquellos con cinco o menos días transcurridos desde la fecha de inicio de síntomas o de la toma de muestras para casos asintomáticos, según lo señalado en la resolución vigente.

### III. Pacientes Fallecidos

#### 1. Pacientes fallecidos por grupo etario

Tramos de edad	Fallecidos confirmados U07.1 <sup>1</sup>	% total	% agrupado	Fallecidos sospechosos, probables u otros U07.2 <sup>2</sup>	% total	% agrupado	Fallecidos totales	% total	% agrupado
≤ 39 años	1.306	2,57%	2,57%	386	3,30%	3,30%	1.692	2,71%	2,71%
40 a 49 años	1.932	3,81%	3,81%	484	4,14%	4,14%	2.416	3,87%	3,87%
50 a 59 años	5.035	9,92%	9,92%	1.115	9,55%	9,55%	6.150	9,85%	9,85%
60 a 69 años	9.424	18,57%	18,57%	1.980	16,95%	16,95%	11.404	18,27%	18,27%
70 a 79 años	13.408	26,42%	65,12%	2.975	25,47%	66,05%	16.383	26,25%	65,30%
80 a 89 años	13.624	26,85%		3.181	27,23%		16.805	26,92%	
≥90 años	6.013	11,85%		1.559	13,35%		7.572	12,13%	
<b>Total</b>	<b>50.742</b>	<b>100%</b>	<b>100%</b>	<b>11.680</b>	<b>100%</b>	<b>100%</b>	<b>62.422</b>	<b>100%</b>	<b>100%</b>

1 Código CIE-10 U07.1 COVID-19, virus identificado:  
Caso confirmado con resultado positivo de la prueba.

2 Código CIE-10 U07.2 COVID-19, virus no identificado:  
Diagnosticado clínica y epidemiológicamente con COVID-19  
Caso probable de COVID-19  
Caso sospechoso de COVID-19

#### 2. Fallecidos confirmados según fecha de defunción, de acuerdo a criterios DEIS

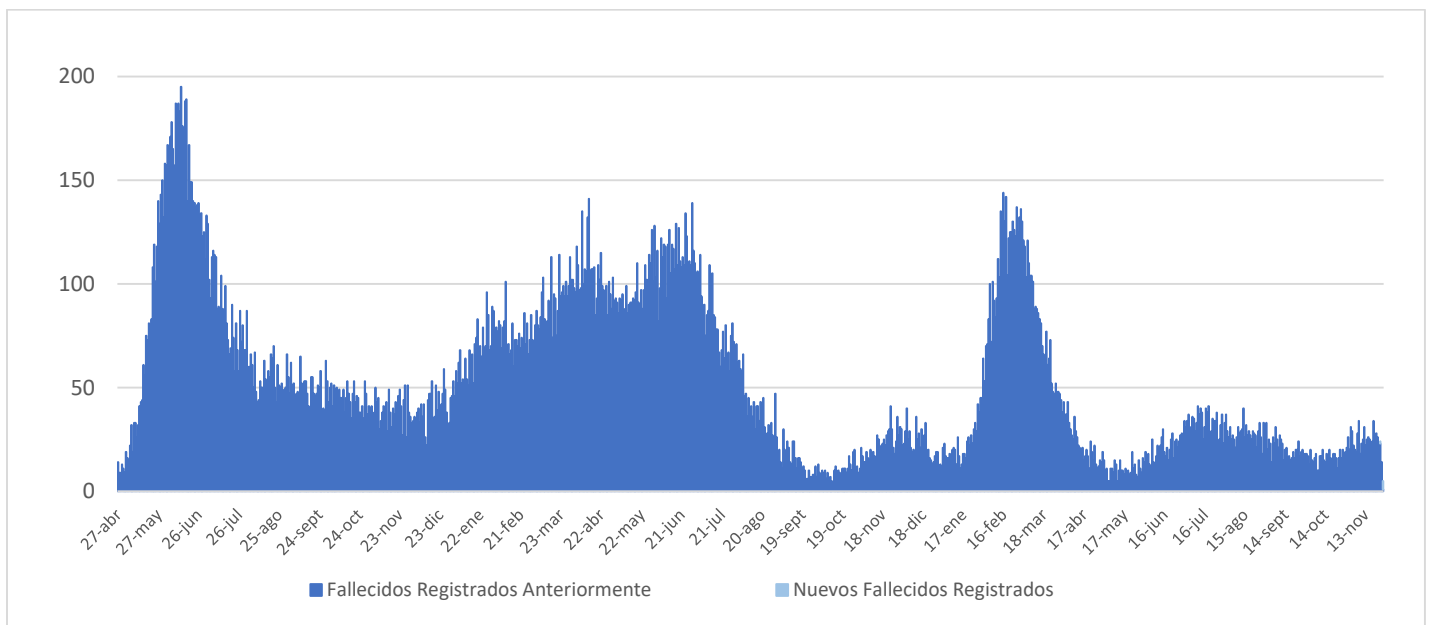

## IV. Capacidad Hospitalaria

### 1. Sistema Integrado Covid 19, camas de unidades de cuidados intensivos (UCI)

Total de camas críticas	1.822	Camas críticas disponibles	264	Camas críticas ocupados	1.558
-------------------------	-------	----------------------------	-----	-------------------------	-------

### 2. Hospitalización en unidades de cuidados intensivos (UCI) de pacientes Covid 19

Región	# pacientes	% total
Arica	0	0,00%
Tarapacá	1	0,73%
Antofagasta	1	0,73%
Atacama	3	2,19%
Coquimbo	5	3,65%
Valparaíso	13	9,49%
Santiago	66	48,18%
O'Higgins	5	3,65%
Maule	9	6,57%
Ñuble	5	3,65%
Biobío	13	9,49%
Araucanía	6	4,38%
Los Ríos	3	2,19%
Los Lagos	3	2,19%
Aysén	0	0,00%
Magallanes	4	2,92%
<b>Total</b>	<b>137</b>	<b>100%</b>

Tipo de ventilación	# pacientes	% total
En ventilación mecánica	93	67,88%
Sin ventilación mecánica	44	32,12%
<b>Total</b>	<b>137</b>	<b>100%</b>

\* Pacientes reportados durante el día anterior de forma agregada, UGCC

\* Pacientes reportados durante el día anterior de forma agregada, UGCC

### 3. Hospitalización diaria en unidades de cuidados intensivos (UCI)

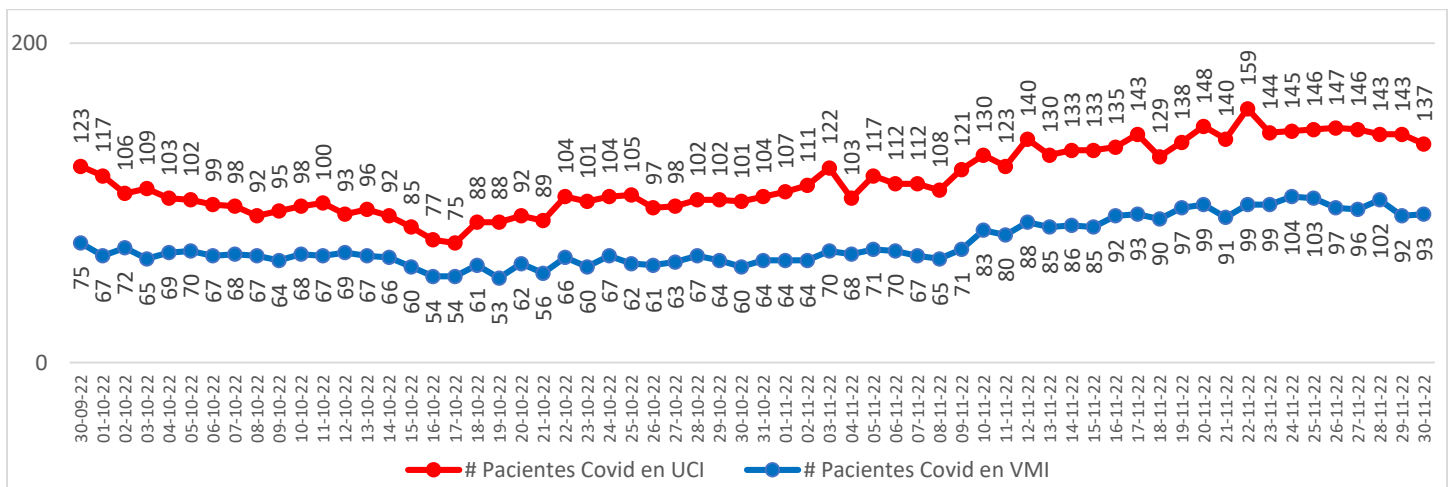

\* Pacientes reportados durante el día anterior de forma agregada, UGCC

Nota explicativa: De acuerdo al manual de registro de gestión de camas en la red integrada público-privada 2021, aprobado en Resolución Exenta 244 de 22 de febrero de 2021, a partir del 23 de febrero, se comienza a reportar el N° de pacientes COVID-19 hospitalizados en UCI informados de forma agregada por los establecimientos en la plataforma UGCC, ya que los datos individualizados (Registro clínicos de los pacientes) requieren un mayor esfuerzo por parte de los establecimientos al momento de reportar y esto puede generar un atraso de notificación en la plataforma UGCC.



#### 4. Evolución de camas UCI habilitadas y ocupadas – País

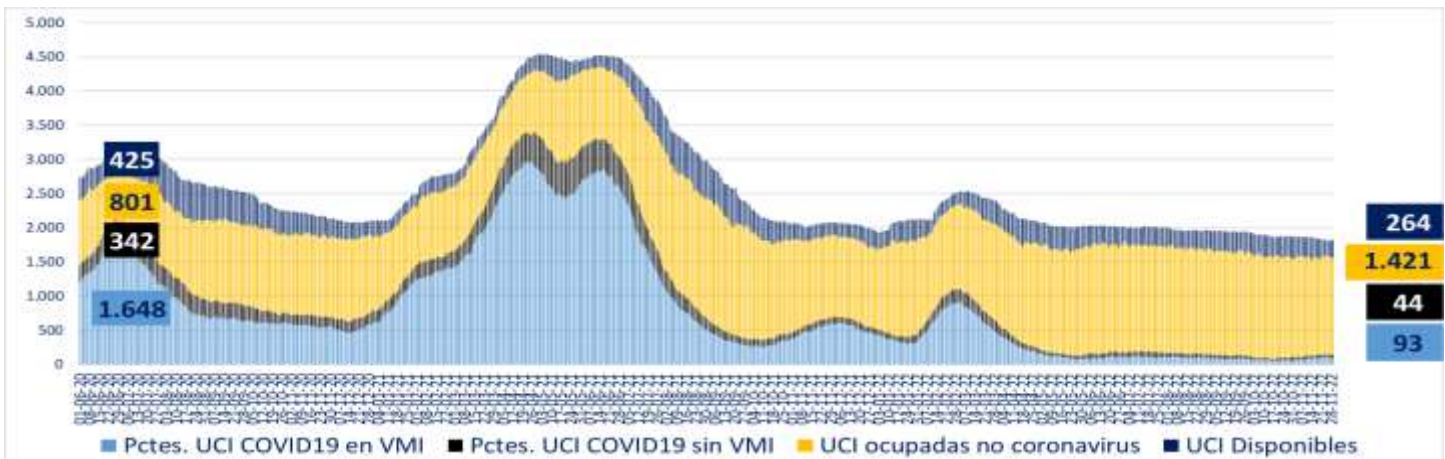

\* A partir del 23 de febrero de 2021 se reportan los datos informados de forma agregada, UGCC

#### 5. Evolución de camas UCI habilitadas y ocupadas – R. Metropolitana

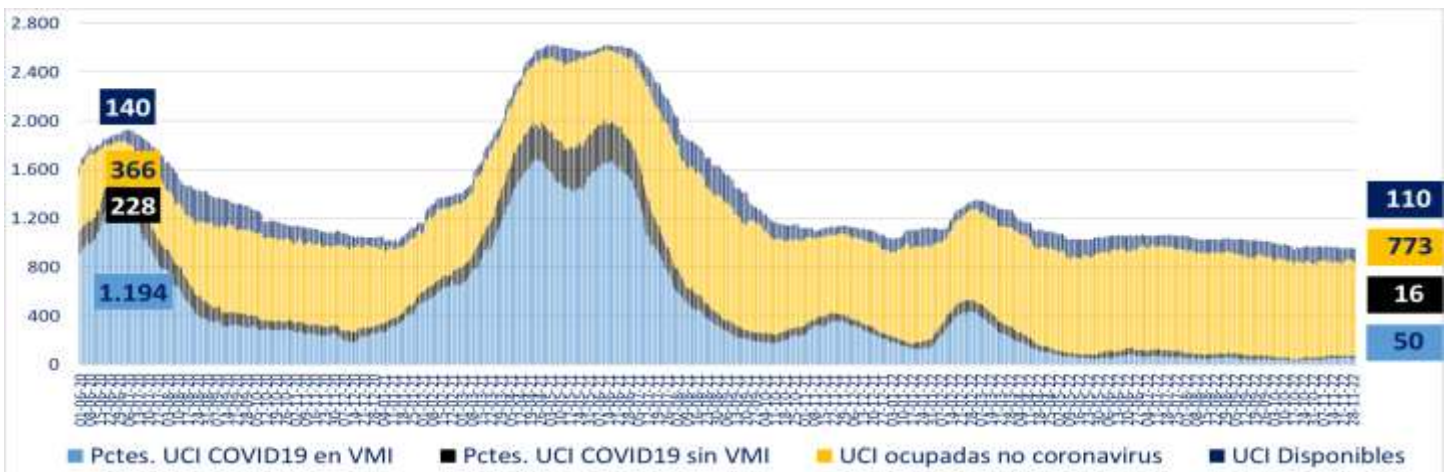

\* A partir del 23 de febrero de 2021 se reportan los datos informados de forma agregada, UGCC

#### 6. Evolución de camas UCI habilitadas y ocupadas – Regiones

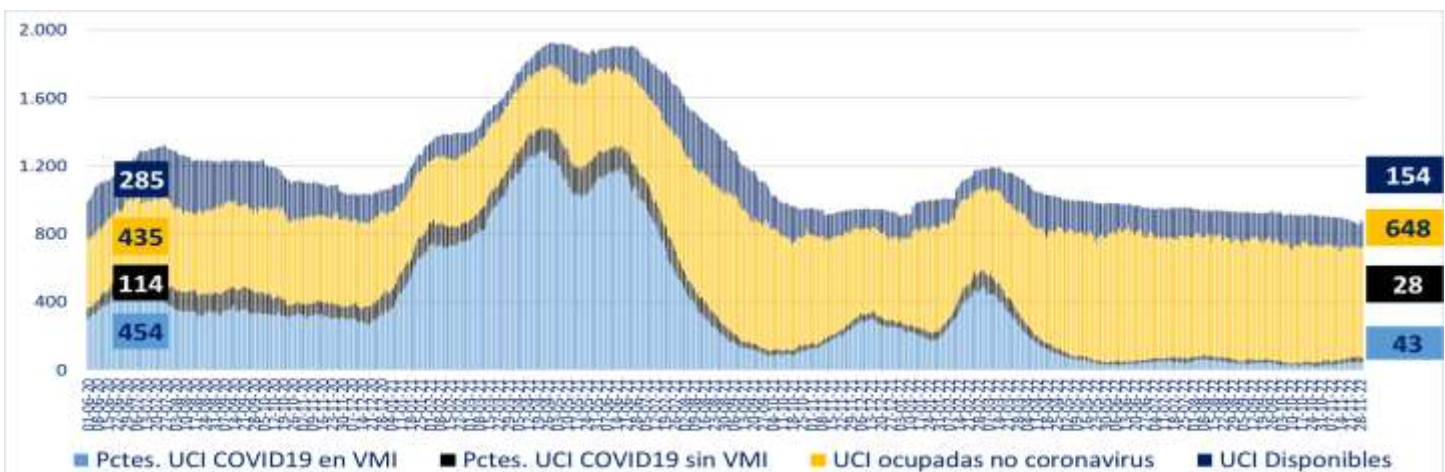

\* A partir del 23 de febrero de 2021 se reportan los datos informados de forma agregada, UGCC

## 7. Número pacientes Covid-19 en Unidades de Cuidado Intensivo (UCI) por tramos de edad

Tramos de edad	# pacientes	% total
≤ 39 años	8	6,15%
40 a 49 años	11	8,46%
50 a 59 años	13	10,00%
60 a 69 años	38	29,23%
≥ 70 años	60	46,15%
<b>Total</b>	<b>130</b>	<b>100%</b>

\* Pacientes reportados durante el día anterior de forma individualizada, UGCC

## 8. Evolución de pacientes Covid-19 en Unidades de Cuidado Intensivo (UCI) por tramos de edad

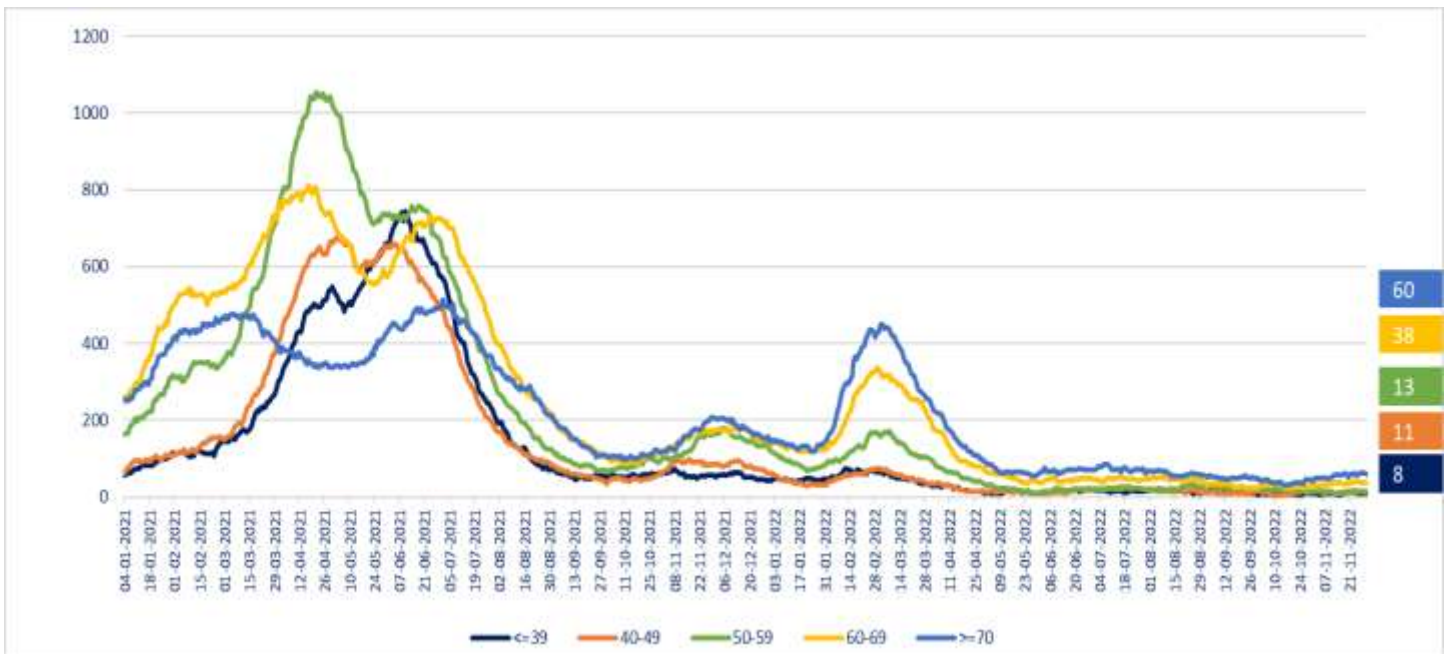

\* Pacientes reportados durante el día anterior de forma individualizada, UGCC – Información del gráfico, desde el 04 de enero del 2021

Nota explicativa: De acuerdo al manual de registro de gestión de camas en la red integrada público-privada 2021, aprobado en Resolución Exenta 244 de 22 de febrero de 2021, a partir del 23 de febrero, se comienza a reportar el N° de pacientes COVID-19 hospitalizados en UCI informados de forma agregada por los establecimientos en la plataforma UGCC, ya que los datos individualizados (Registro clínicos de los pacientes) requieren un mayor esfuerzo por parte de los establecimientos al momento de reportar y esto puede generar un atraso de notificación en la plataforma UGCC.

## 9. Hospitalización de pacientes Covid19 en sistema integrado

Fecha	Camas básicas	Camas media	UTI	UCI	Total
21-10-2022	342	444	172	89	1.047
22-10-2022	345	418	187	104	1.054
23-10-2022	333	403	212	101	1.049
24-10-2022	341	378	174	104	997
25-10-2022	338	427	198	105	1.068
26-10-2022	353	400	186	97	1.036
27-10-2022	376	422	190	98	1.086
28-10-2022	384	414	218	102	1.118
29-10-2022	383	420	207	102	1.112
30-10-2022	412	398	201	101	1.112
31-10-2022	388	376	220	104	1.088
01-11-2022	387	404	212	107	1.110
02-11-2022	374	430	201	111	1.116
03-11-2022	394	446	214	122	1.176
04-11-2022	384	440	226	103	1.153
05-11-2022	383	480	227	117	1.207
06-11-2022	409	451	225	112	1.197
07-11-2022	442	471	227	112	1.252
08-11-2022	415	486	228	108	1.237
09-11-2022	443	511	230	121	1.305
10-11-2022	446	499	225	130	1.300
11-11-2022	470	493	229	123	1.315
12-11-2022	456	479	226	140	1.301
13-11-2022	484	531	244	130	1.389
14-11-2022	440	436	244	133	1.253
15-11-2022	445	452	250	133	1.280
16-11-2022	442	501	247	135	1.325
17-11-2022	478	508	234	143	1.363
18-11-2022	466	477	251	129	1.323
19-11-2022	446	528	255	138	1.367
20-11-2022	439	517	228	148	1.332
21-11-2022	418	508	235	140	1.301
22-11-2022	460	525	252	159	1.396
23-11-2022	466	535	231	144	1.376
24-11-2022	470	523	239	145	1.377
25-11-2022	423	493	238	146	1.300
26-11-2022	412	487	232	147	1.278
27-11-2022	420	471	240	146	1.277
28-11-2022	437	615	241	143	1.436
29-11-2022	417	503	252	143	1.315
30-11-2022	437	489	252	137	1.315

\* Pacientes reportados durante el día anterior de forma agregada, UGCC – Información últimos 40 días

## 10. Evolución semanal de egresos hospitalarios pacientes Covid19

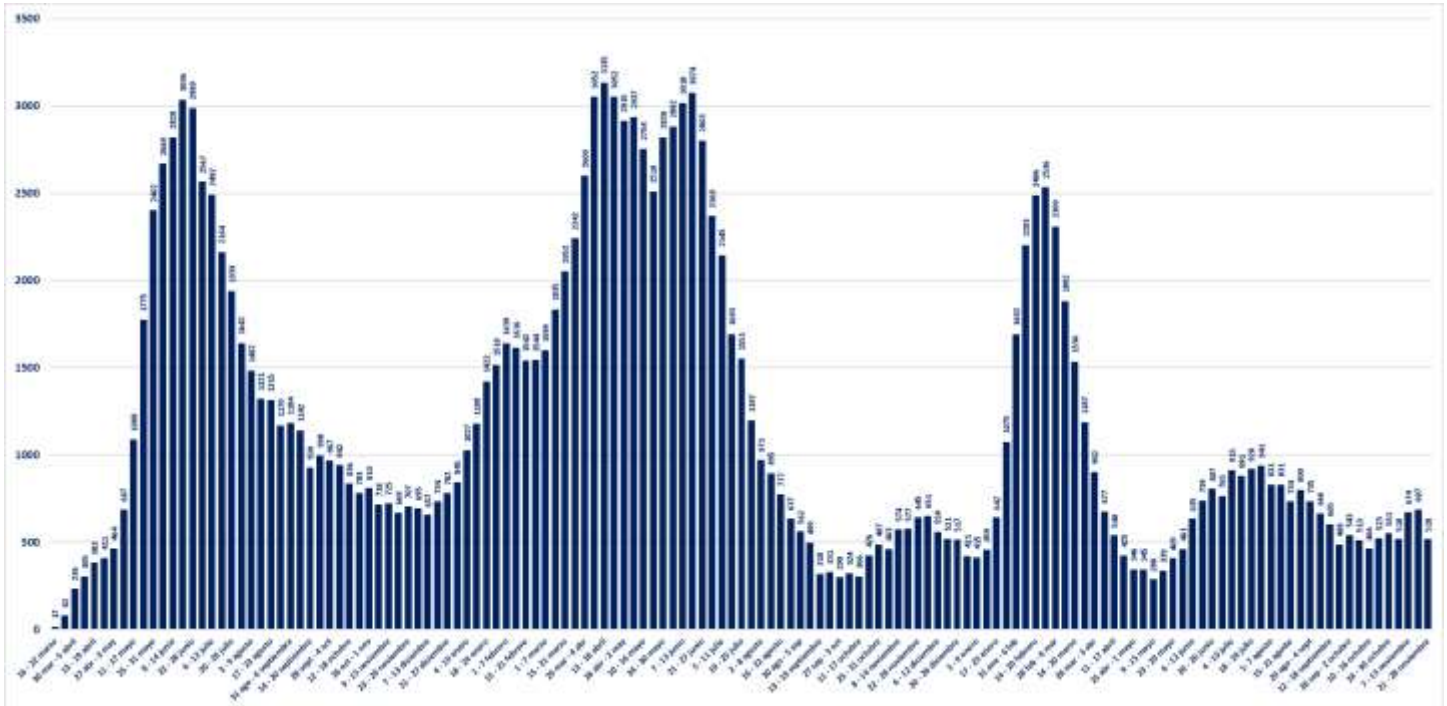

\* Pacientes reportados de forma individualizada, UGCC – Información de egresos desde la Semana del 4 al 8 marzo del 2020

## V. Exámenes

### 1. Exámenes para la detección de SARS CoV-2

	# exámenes realizados	% total	# exámenes informados últimas 24 hrs
Test de PCR	39.479.497	83,89%	13.366
Test de Antígeno	7.579.807	16,11%	15.688
<b>Total</b>	<b>47.059.304</b>	<b>100%</b>	<b>29.054</b>

### 2. Exámenes PCR informados por tipo de establecimiento

	# exámenes PCR realizados	% total	# exámenes PCR informados últimas 24 hrs
Instituto de Salud Pública	344.152	0,87%	0
Hospitales públicos	17.561.707	44,48%	6.906
Privados	21.573.638	54,65%	6.460
<b>Total</b>	<b>39.479.497</b>	<b>100%</b>	<b>13.366</b>

### 3. Datos de exámenes PCR informados según laboratorios por región en las últimas 24 hrs.

Región <sup>1</sup>	# exámenes PCR informados	# nuevos casos PCR positivos <sup>2</sup>	Positividad PCR día <sup>3</sup>	Positividad última semana
Arica y Parinacota	134	23	17,16%	18,62%
Tarapacá	204	40	19,61%	9,34%
Antofagasta	505	87	17,23%	16,06%
Atacama	288	31	10,76%	12,34%
Coquimbo	490	76	15,51%	14,40%
Valparaíso	1.433	225	15,70%	15,16%
Metropolitana	5.140	779	15,16%	14,59%
O'Higgins	340	76	22,35%	21,67%
Maule	806	91	11,29%	10,47%
Ñuble	552	74	13,41%	15,30%
Biobío	1.474	210	14,25%	14,63%
Araucanía	807	92	11,40%	11,62%
Los Ríos	331	37	11,18%	11,15%
Los Lagos	580	83	14,31%	17,33%
Aysén	62	11	17,74%	14,34%
Magallanes	220	23	10,45%	10,07%
Desconocida	0	0	-	-
<b>Total</b>	<b>13.366</b>	<b>1.958</b>	<b>14,65%</b>	<b>14,20%</b>

<sup>1</sup> Región según toma la muestra.

<sup>2</sup> Persona que cumple con definición de caso según normativa vigente, que cuenta con test de PCR positivo en las últimas 24 hrs, según fecha de resultado informada por laboratorio. Incluye casos con sospecha de reinfección, y es independiente de la fecha de notificación o síntomas señalada en Epivigila.

Datos provisionarios y en proceso de validación. Algunas actualizaciones podrían verse reflejadas solamente en el recuento acumulado.

<sup>3</sup> Positividad PCR día = nuevos casos PCR positivos /# exámenes PCR día.

#### 4. Datos de exámenes de antígeno según región, informados el 28 de noviembre

Región	# exámenes antígeno informados
Arica y Parinacota	653
Tarapacá	628
Antofagasta	544
Atacama	988
Coquimbo	896
Valparaíso	2.190
Metropolitana	3.765
O'Higgins	655
Maule	1.080
Ñuble	679
Biobío	1.102
Araucanía	569
Los Ríos	949
Los Lagos	541
Aysén	239
Magallanes	210
Desconocida	0
<b>Total</b>	<b>15.688</b>

## 5. Exámenes PCR informados según día, acumulados y número de laboratorios que reportan

Fecha	# exámenes PCR informados	# total de exámenes PCR	# laboratorios que reporta	# nuevos casos PCR positivos <sup>1</sup>	Positividad PCR día <sup>2</sup>	Casos totales PCR positivos acumulados <sup>3</sup>	Positividad PCR total
17-10-2022	17.139	38.732.718	163	1.877	10,95%	3.685.678	9,52%
18-10-2022	9.039	38.741.757	116	1.193	13,20%	3.686.912	9,52%
19-10-2022	19.287	38.761.044	191	2.723	14,12%	3.689.752	9,52%
20-10-2022	27.311	38.788.355	199	3.641	13,33%	3.693.557	9,52%
21-10-2022	22.869	38.811.224	193	3.267	14,29%	3.696.907	9,53%
22-10-2022	22.211	38.833.435	186	3.333	15,01%	3.700.470	9,53%
23-10-2022	22.763	38.856.198	192	3.138	13,79%	3.704.255	9,53%
24-10-2022	15.660	38.871.858	161	2.232	14,25%	3.706.503	9,54%
25-10-2022	9.546	38.881.404	124	1.420	14,88%	3.707.997	9,54%
26-10-2022	18.818	38.900.222	183	2.976	15,81%	3.711.312	9,54%
27-10-2022	25.740	38.925.962	194	4.317	16,77%	3.716.368	9,55%
28-10-2022	24.543	38.950.505	192	3.976	16,20%	3.720.599	9,55%
29-10-2022	21.943	38.972.448	192	3.434	15,65%	3.724.293	9,56%
30-10-2022	18.997	38.991.445	189	2.951	15,53%	3.727.451	9,56%
31-10-2022	13.153	39.004.598	161	2.143	16,29%	3.729.735	9,56%
01-11-2022	6.761	39.011.359	116	1.041	15,40%	3.730.821	9,56%
02-11-2022	7.881	39.019.240	126	1.289	16,36%	3.732.125	9,56%
03-11-2022	8.284	39.027.524	119	1.332	16,08%	3.733.496	9,57%
04-11-2022	18.042	39.045.566	192	3.460	19,18%	3.737.042	9,57%
05-11-2022	26.612	39.072.178	195	5.091	19,13%	3.742.349	9,58%
06-11-2022	22.167	39.094.345	184	4.056	18,30%	3.746.533	9,58%
07-11-2022	16.607	39.110.952	159	2.800	16,86%	3.749.518	9,59%
08-11-2022	8.210	39.119.162	111	1.395	16,99%	3.751.108	9,59%
09-11-2022	18.475	39.137.637	182	3.262	17,66%	3.754.505	9,59%
10-11-2022	24.231	39.161.868	197	4.163	17,18%	3.759.064	9,60%
11-11-2022	23.652	39.185.520	186	3.849	16,27%	3.763.203	9,60%
12-11-2022	20.673	39.206.193	187	3.385	16,37%	3.766.843	9,61%
13-11-2022	19.681	39.225.874	190	2.972	15,10%	3.770.047	9,61%
14-11-2022	14.452	39.240.326	159	2.152	14,89%	3.772.261	9,61%
15-11-2022	7.248	39.247.574	110	1.095	15,11%	3.773.489	9,61%
16-11-2022	16.172	39.263.746	183	2.877	17,79%	3.776.446	9,62%
17-11-2022	22.502	39.286.248	191	3.563	15,83%	3.780.224	9,62%
18-11-2022	20.174	39.306.422	182	3.157	15,65%	3.783.660	9,63%
19-11-2022	19.527	39.325.949	189	3.029	15,51%	3.787.025	9,63%
20-11-2022	17.929	39.343.878	186	2.709	15,11%	3.789.919	9,63%
21-11-2022	12.968	39.356.846	158	1.863	14,37%	3.791.870	9,63%
22-11-2022	7.188	39.364.034	109	1.058	14,72%	3.792.988	9,64%
23-11-2022	14.384	39.378.418	180	2.127	14,79%	3.795.215	9,64%
24-11-2022	20.673	39.399.091	187	3.123	15,11%	3.798.583	9,64%
25-11-2022	18.370	39.417.461	185	2.716	14,78%	3.801.477	9,64%
26-11-2022	16.139	39.433.600	182	2.225	13,79%	3.803.908	9,65%
27-11-2022	14.941	39.448.541	180	2.008	13,44%	3.806.135	9,65%
28-11-2022	11.235	39.459.776	160	1.448	12,89%	3.807.690	9,65%
29-11-2022	6.355	39.466.131	111	871	13,71%	3.808.599	9,65%
30-11-2022	13.366	39.479.497	182	1.958	14,65%	3.810.644	9,65%

1 Persona que cumple con definición de caso según normativa vigente, que cuenta con test de PCR en las últimas 24 hrs, según fecha de resultado informada por laboratorio. Incluye casos con sospecha de reinfección, y es independiente de la fecha de notificación o síntomas señalada en Epivigila. Datos provisorios y en proceso de validación. Algunas actualizaciones podrían verse reflejadas solamente en el recuento acumulado.

2 Positividad PCR día= nuevos casos PCR positivos / # exámenes PCR día.

Positividad total= casos PCR positivos totales/ total de exámenes PCR.

Reportado por Epidemiología MINSAL.

3 Datos provisorios y en proceso de validación. Algunas actualizaciones podrían verse reflejadas solamente en el recuento acumulado.

## 6. Porcentaje y media móvil (siete días) de positividad de exámenes PCR

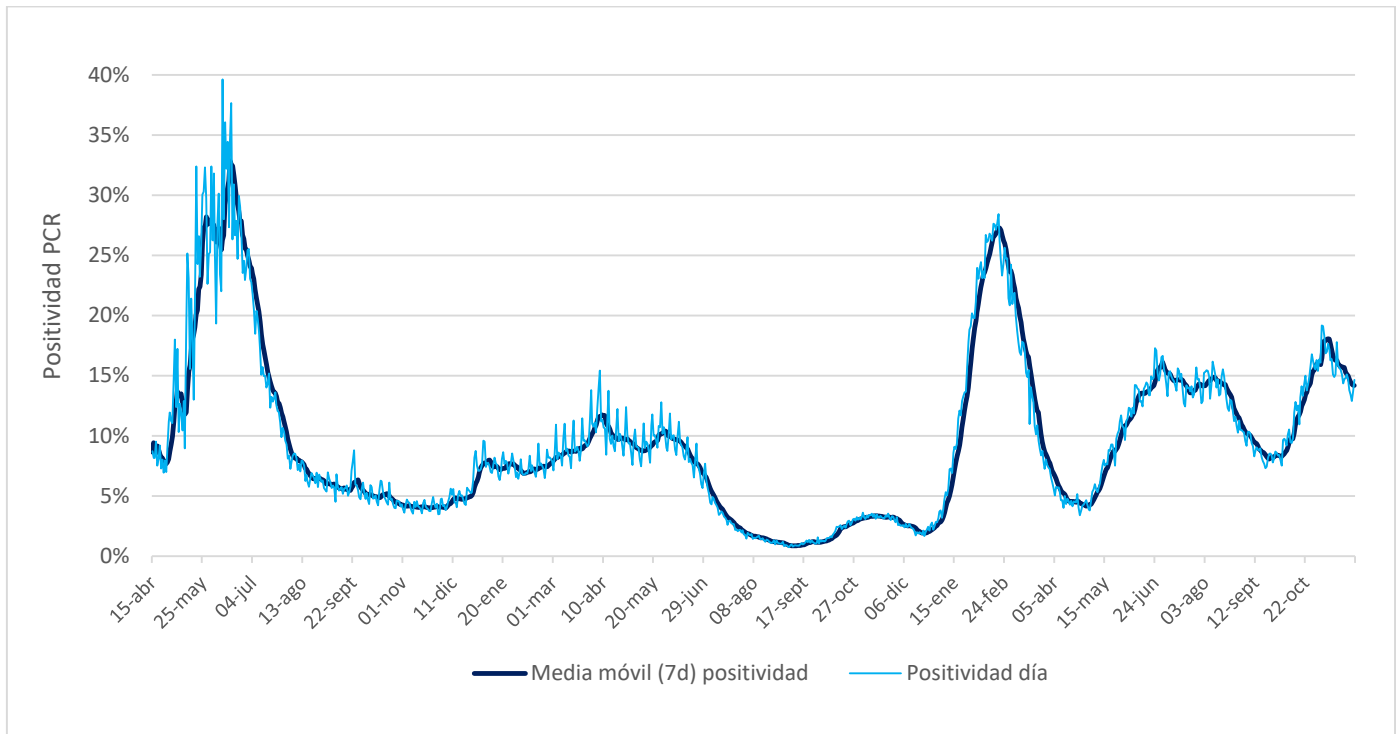



## VI. Residencias sanitarias

### 1. Datos de residencias sanitarias informadas por región

Región	N° de Residencias Habilitadas	N° de Camas Totales	N° de Usuarios en Residencia	N° de Camas Disponibles	FOR
Arica y Parinacota	1	17	10	2	83%
Tarapacá	2	143	32	82	28%
Coquimbo*	1	20	5	13	28%
Metropolitana	2	229	29	148	16%
O'Higgins*	1	12	10	2	83%
Maule	1	35	6	27	18%
Ñuble	1	37	14	9	61%
Biobío	1	198	86	78	52%
Araucanía	1	15	7	2	78%
Los Ríos	1	60	19	8	70%
Los Lagos	1	28	5	11	31%
<b>Total</b>	<b>13</b>	<b>794</b>	<b>223</b>	<b>382</b>	<b>37%</b>
*RS Mixta					

- **N° de Residencias Habilitadas:** Número de dispositivos u hoteles habilitados.
- **N° de Camas Totales:** Número total de camas contratadas.
- **N° de Usuarios en Residencia:** Número de personas hospedadas en este día.
- **N° de Camas Disponibles:** Número total de camas disponibles para recibir usuarios. *(En este número se descuentan las camas que se consideran inhabilitadas por aseo, mantención, pieza compartida o para uso de staff de persona de turno)*
- **FOR:** factor de ocupación real, equivale a la ocupación, pero considerando el número de camas inhabilitadas  

$$*FOR = \text{camas ocupadas} / (\text{camas totales} - \text{camas inhabilitadas}) *$$
- **\*Residencia Sanitaria Mixta:** Establecimientos hoteleros que cuentan con instalaciones y accesos diferenciados para hospedar en un área a usuarios que requieren aislamiento o cuarentena y en otra, a turistas.
- Las regiones de Antofagasta, Atacama, Valparaíso, Aysén y Magallanes, actualmente no cuentan con dispositivos de aislamiento.