

REPORTE

DIARIO

31 de enero de 2023



#CuidémonosEntreTodos

I. Casos confirmados de COVID-19

1. Casos confirmados acumulados a nivel nacional

Región	Casos confirmados acumulados	Fallecidos confirmados totales ¹	Fallecidos sospechosos probables u otros totales ²	Fallecidos totales	Casos confirmados recuperados ³	Casos confirmados por antígeno	Casos con sospecha de reinfección
Arica Parinacota	79.241	749	147	896	77.991	24.878	1.348
Tarapacá	112.850	1.050	119	1.169	111.322	28.694	825
Antofagasta	181.789	1.646	301	1.947	179.153	31.567	2.147
Atacama	115.208	592	121	713	114.084	49.410	1.416
Coquimbo	208.539	1.625	302	1.927	205.764	60.927	1.872
Valparaíso	484.983	5.187	1.234	6.421	476.461	140.498	3.016
Metropolitana	1.937.581	24.510	6.206	30.716	1.899.359	381.092	25.631
O'Higgins	218.270	2.234	577	2.811	214.602	67.437	1.330
Maule	342.717	2.800	507	3.307	337.733	106.907	4.398
Ñuble	155.737	1.112	199	1.311	153.532	52.594	1.529
Biobío	503.187	4.082	692	4.774	495.925	117.505	3.762
Araucanía	290.266	2.301	583	2.884	285.891	55.170	4.175
De los Ríos	145.747	1.159	234	1.393	143.480	43.804	1.622
De los Lagos	240.106	2.174	378	2.552	236.270	37.465	4.171
Aysén	35.588	190	27	217	35.201	13.715	2.019
Magallanes	67.130	666	106	772	65.956	11.388	2.674
Desconocida	42	0	2	2	41	0	0
Total	5.118.981	52.077	11.735	63.812	5.032.765	1.223.051	61.935

2. Casos nuevos a nivel nacional

Región	Casos nuevos totales ⁴	Casos nuevos con síntomas	Casos nuevos sin síntomas	Casos nuevos reportados por laboratorio ⁵	Casos nuevos confirmados por antígeno	Casos activos confirmados ⁶	Tasa de incidencia activos ⁷
Arica Parinacota	1	1	0	0	1	20	7,7
Tarapacá	10	8	0	2	4	41	10,2
Antofagasta	36	31	1	4	23	123	17,2
Atacama	32	27	2	3	31	121	37,9
Coquimbo	58	54	1	3	51	195	22,4
Valparaíso	103	91	2	10	88	410	20,4
Metropolitana	359	243	22	94	240	1.272	15,2
O'Higgins	38	32	0	6	30	144	14,2
Maule	64	46	2	16	46	237	20,4
Ñuble	71	53	0	18	56	166	32,0
Biobío	116	85	3	28	95	405	24,1
Araucanía	53	39	5	9	37	198	19,3
De los Ríos	28	21	0	7	26	116	28,2
De los Lagos	22	11	0	11	14	112	12,3
Aysén	4	3	0	1	2	20	18,5
Magallanes	6	5	0	1	4	34	18,7
Desconocida	0	0	0	0	0	0	0,0
Total	1.001	750	38	213	748	3.614	18,1

Información EpiVigila, Epidemiología y DEIS MINSAL. Datos provisorios y en proceso de validación. Algunas actualizaciones podrían verse reflejadas solamente en el recuento acumulado. Las definiciones de caso confirmado, probable, con sospecha de infección o reinfección y de los periodos de aislamiento corresponden a las contenidas en el ordinario B51 N.º 4915 de la Subsecretaría de Salud Pública. Los casos confirmados, ya sean acumulados, nuevos, activos o recuperados incluyen a los casos confirmados desde el 10-02-2021 por antígeno y a los acumulados con sospecha de reinfección.

1 Casos clasificados con causa de muerte CIE-10 U07.1 (caso confirmado con resultado positivo de la prueba), según estadísticas del DEIS.

2 Casos clasificados con causa de muerte CIE-10 U07.2 (caso sospechoso, probable o diagnosticado clínica y epidemiológicamente, sin prueba positiva confirmada por laboratorio), según estadísticas del DEIS.

3 Para el cálculo estimado de confirmados recuperados se substraen a los casos confirmados acumulados, los casos activos confirmados y los casos fallecidos, independientemente de su causa de muerte.

4 Persona que cumple con definición de caso según normativa vigente, que cuenta con test de PCR o antígeno positivo en las últimas 24 hrs, según fecha de resultado informada por laboratorio. Incluye casos con sospecha de reinfección, y es independiente de la fecha de notificación o síntomas señalada en EpiVigila.

5 Casos que, teniendo un test de PCR o antígeno positivo, no están ingresados aún en la plataforma de vigilancia epidemiológica (EpiVigila).

6 El cálculo de casos activos excluye a quienes hayan fallecido, independientemente de la causa de muerte, y se consideran aquellos con cinco o menos días transcurridos desde la fecha de inicio de síntomas o de la toma de muestras para casos asintomáticos, según lo señalado en la resolución vigente.

7 Tasa de incidencia activos = (casos activos confirmados / población) * 100.000. Población INE 2023, según proyección poblacional Censo 2017.

3. Casos confirmados totales, casos activos y fallecidos

Fecha	Casos totales acumulados	Casos nuevos totales ¹	Casos nuevos con síntomas	Casos nuevos sin síntomas	Casos activos ²	Fallecidos ³	Casos confirmados recuperados ⁴
18-12-2022	4.983.092	3.324	1.988	361	10.337	51.185	4.894.223
19-12-2022	4.985.688	2.505	1.444	230	9.300	51.212	4.897.733
20-12-2022	4.987.847	2.092	1.396	104	7.885	51.214	4.901.307
21-12-2022	4.992.125	4.208	2.486	368	8.802	51.222	4.904.601
22-12-2022	4.997.056	4.713	2.594	561	10.360	51.271	4.907.761
23-12-2022	5.001.737	4.475	2.597	436	11.894	51.295	4.910.775
24-12-2022	5.006.159	4.256	2.432	414	13.108	51.317	4.913.871
25-12-2022	5.010.061	3.749	2.133	378	11.700	51.344	4.919.065
26-12-2022	5.012.746	2.593	1.530	185	10.089	51.369	4.923.361
27-12-2022	5.014.787	2.008	1.484	97	8.340	51.373	4.927.151
28-12-2022	5.020.409	5.517	3.393	446	10.109	51.378	4.930.856
29-12-2022	5.026.534	6.009	3.569	586	12.531	51.427	4.934.343
30-12-2022	5.032.352	5.567	3.304	571	14.886	51.449	4.937.679
31-12-2022	5.037.527	5.026	2.865	520	16.149	51.471	4.941.492
01-01-2023	5.041.878	4.207	2.443	448	13.720	51.498	4.948.170
02-01-2023	5.044.258	2.309	1.371	138	10.914	51.529	4.953.354
03-01-2023	5.045.602	1.305	1.006	49	7.800	51.536	4.957.812
04-01-2023	5.048.085	2.467	1.804	119	6.537	51.540	4.961.558
05-01-2023	5.052.980	4.839	3.072	345	8.144	51.550	4.964.846
06-01-2023	5.058.315	5.109	3.203	368	11.048	51.595	4.967.277
07-01-2023	5.062.734	4.162	2.565	347	12.508	51.625	4.970.236
08-01-2023	5.066.518	3.578	2.252	312	12.191	51.652	4.974.337
09-01-2023	5.069.041	2.414	1.576	143	9.614	51.668	4.979.437
10-01-2023	5.071.034	1.919	1.440	89	7.614	51.676	4.983.430
11-01-2023	5.074.837	3.697	2.379	235	7.808	51.681	4.987.039
12-01-2023	5.078.573	3.541	2.180	296	8.329	51.730	4.990.007
13-01-2023	5.081.862	3.130	2.024	239	9.011	51.756	4.992.612
14-01-2023	5.084.978	2.931	1.866	198	9.567	51.783	4.994.221
15-01-2023	5.087.555	2.476	1.632	203	8.040	51.795	4.998.237
16-01-2023	5.089.405	1.774	1.180	91	6.740	51.823	5.001.387
17-01-2023	5.090.883	1.399	1.049	54	5.462	51.829	5.004.143
18-01-2023	5.093.902	2.897	1.929	186	5.918	51.838	5.006.540
19-01-2023	5.096.886	2.813	1.858	230	6.503	51.879	5.008.753
20-01-2023	5.099.468	2.522	1.664	229	7.043	51.895	5.010.685
21-01-2023	5.101.837	2.276	1.453	186	7.326	51.918	5.012.673
22-01-2023	5.103.912	2.042	1.327	179	6.280	51.938	5.015.684
23-01-2023	5.105.289	1.324	918	76	5.232	51.951	5.018.109
24-01-2023	5.106.463	1.124	856	40	4.359	51.957	5.020.156
25-01-2023	5.108.929	2.366	1.613	156	4.721	51.960	5.022.095
26-01-2023	5.111.145	2.114	1.416	153	5.055	51.998	5.023.727
27-01-2023	5.113.124	1.870	1.270	150	5.411	52.013	5.025.312
28-01-2023	5.115.130	1.937	1.339	134	5.798	52.030	5.026.843
29-01-2023	5.116.768	1.605	1.064	114	5.014	52.056	5.029.152
30-01-2023	5.117.952	1.175	803	55	4.268	52.071	5.031.082
31-01-2023	5.118.981	1.001	750	38	3.614	52.077	5.032.765

Nota explicativa: para esta tabla, el cálculo de casos confirmados activos y casos confirmados recuperados corresponde a la información disponible en la fecha en que se reportan en el Informe Diario. Los casos confirmados, ya sean acumulados, nuevos, activos o recuperados incluyen a los casos confirmados desde el 10-02-2021 por antígeno y a los acumulados con sospecha de reinfección.

1 Persona que cumple con definición de caso según normativa vigente, que cuenta con test de PCR o antígeno positivo en las últimas 24 hrs, según fecha de resultado informada por laboratorio. Incluye casos con sospecha de reinfección, y es independiente de la fecha de notificación o síntomas señalada en Epivigila.

2 El cálculo de casos activos excluye a quienes hayan fallecido, independientemente de la causa de muerte, y se consideran aquellos con cinco o menos días transcurridos desde la fecha de inicio de síntomas o de la toma de muestras para casos asintomáticos, según lo señalado en la resolución vigente.

3 Corresponde a casos clasificados con causa de muerte U07.1 (caso confirmado con resultado positivo de la prueba), según estadísticas del DEIS.

4 Para el cálculo estimado de confirmados recuperados se substraen a los casos confirmados acumulados, los casos activos confirmados y los casos fallecidos, independientemente de su causa de muerte.

4. Curva de casos activos y recuperados según fecha de inicio de síntomas

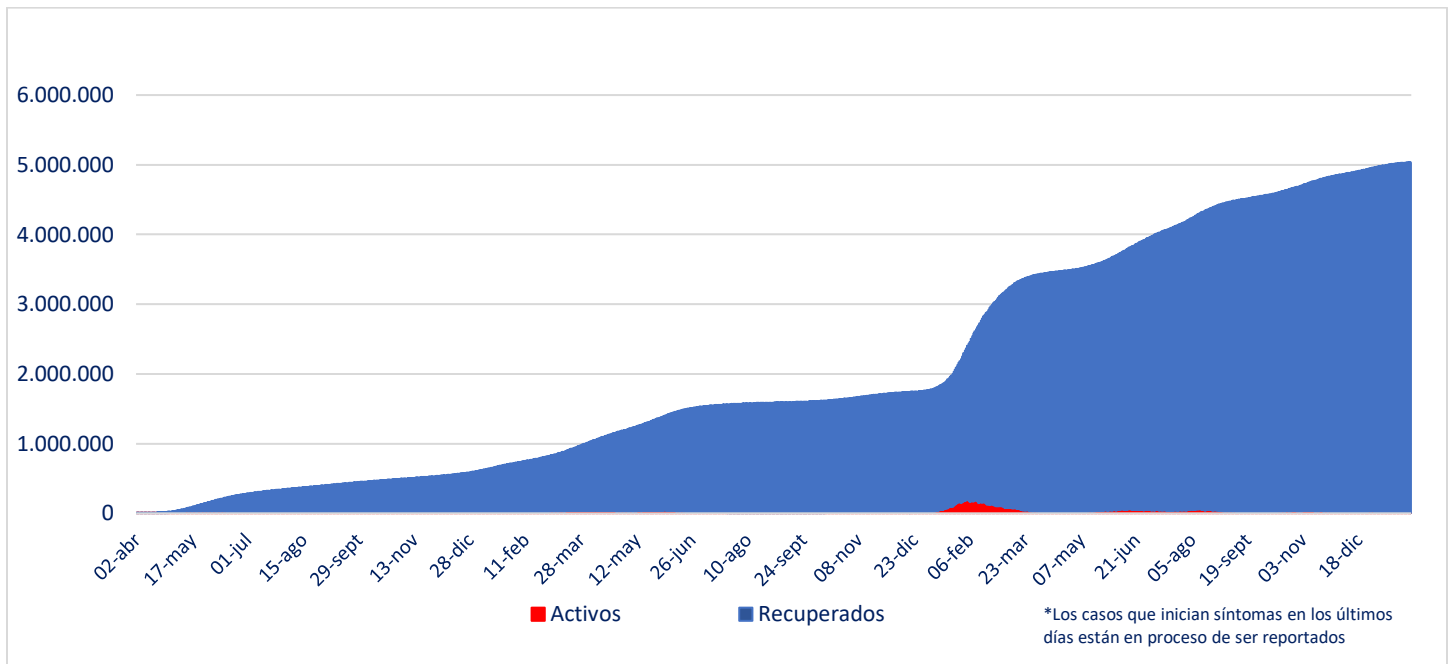

Fuente: Sistema de Notificación EPIVIGILA. Depto. de Epidemiología, MINSAL

Nota explicativa: para construir esta curva, se realiza el cálculo de casos activos y recuperados a partir del último día disponible de información, actualizando la curva completa hacia atrás. El número de fallecidos no aparece en este gráfico.

5. Evolución de nuevos casos confirmados por 100 mil habitantes (media móvil 7 días)

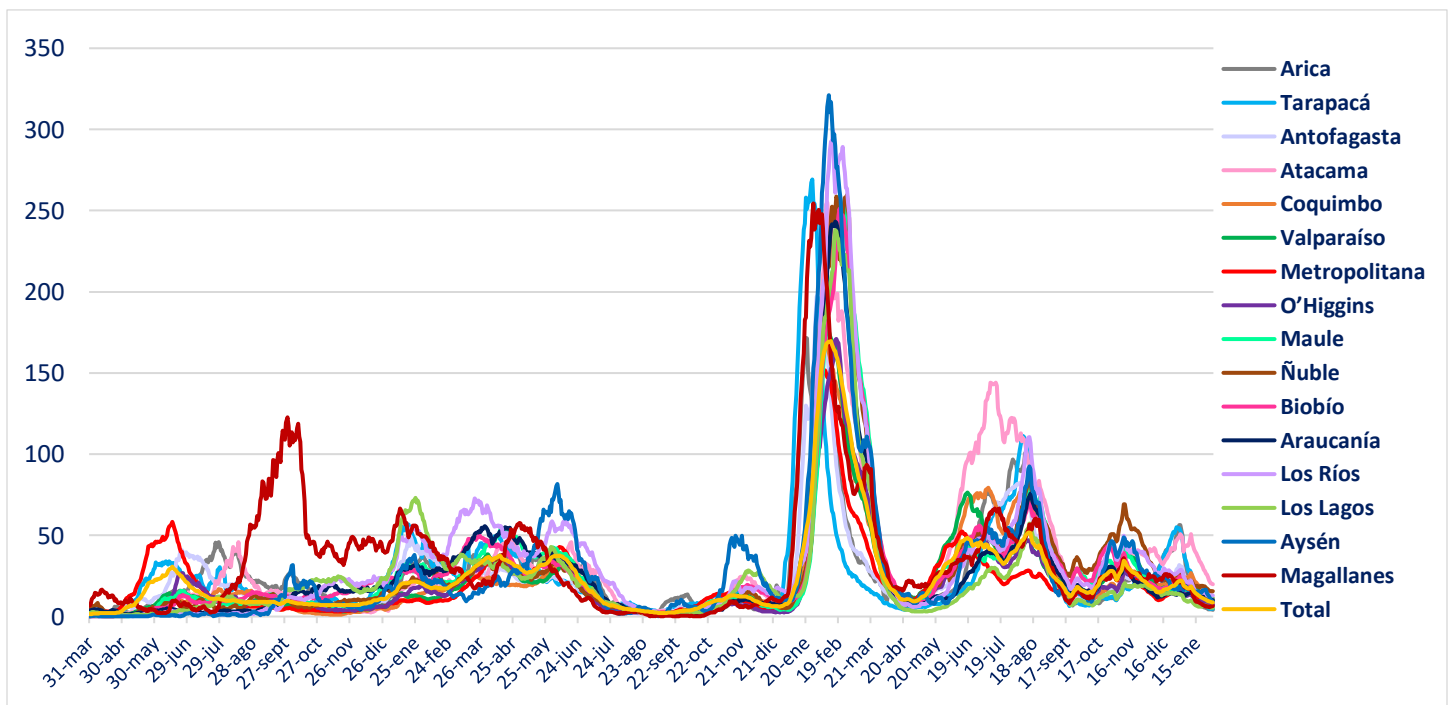

II. Casos probables

1. Casos probables por región

Región	Casos probables acumulados	Casos activos probables ¹
Arica Parinacota	3.439	0
Tarapacá	10.389	0
Antofagasta	6.819	0
Atacama	1.741	0
Coquimbo	9.403	1
Valparaíso	50.209	1
Metropolitana	161.598	2
O'Higgins	14.799	0
Maule	10.644	0
Ñuble	10.182	0
Biobío	35.895	0
Araucanía	11.318	0
De los Ríos	6.034	0
De los Lagos	16.328	0
Aysén	1.794	0
Magallanes	3.289	0
Desconocida	0	0
Total	353.881	4

Datos provisorios y en proceso de validación. Algunas actualizaciones podrían verse reflejadas solamente en el recuento acumulado.

¹ La definición vigente de caso probable corresponde a la contenida en el ordinario B51 N.º 4915 de la Subsecretaría de Salud Pública. Se consideran activos a aquellos con cinco o menos días transcurridos desde la fecha de inicio de síntomas o de la toma de muestras para casos asintomáticos, según lo señalado en la resolución vigente.

2. Casos probables acumulados y activos informados por fecha

Fecha	Casos probables acumulados	Casos activos probables ¹
18-12-2022	353.875	3
19-12-2022	353.878	2
20-12-2022	353.879	2
21-12-2022	353.880	2
22-12-2022	353.879	5
23-12-2022	353.878	3
24-12-2022	353.882	5
25-12-2022	353.882	4
26-12-2022	353.884	3
27-12-2022	353.884	3
28-12-2022	353.890	3
29-12-2022	353.889	4
30-12-2022	353.892	3
31-12-2022	353.863	4
01-01-2023	353.863	5
02-01-2023	353.866	6
03-01-2023	353.864	6
04-01-2023	353.862	1
05-01-2023	353.861	1
06-01-2023	353.862	1
07-01-2023	353.864	1
08-01-2023	353.864	2
09-01-2023	353.863	0
10-01-2023	353.865	1
11-01-2023	353.868	2
12-01-2023	353.869	1
13-01-2023	353.872	3
14-01-2023	353.873	5
15-01-2023	353.873	3
16-01-2023	353.872	2
17-01-2023	353.872	1
18-01-2023	353.873	0
19-01-2023	353.873	0
20-01-2023	353.873	1
21-01-2023	353.875	3
22-01-2023	353.875	3
23-01-2023	353.874	2
24-01-2023	353.876	1
25-01-2023	353.876	1
26-01-2023	353.875	4
27-01-2023	353.874	3
28-01-2023	353.877	4
29-01-2023	353.878	3
30-01-2023	353.879	3
31-01-2023	353.881	4

Datos provisorios y en proceso de validación. Algunas actualizaciones podrían verse reflejadas solamente en el recuento acumulado.

1 La definición vigente de caso probable corresponde a la contenida en el ordinario B51 N.º 4915 de la Subsecretaría de Salud Pública. Se consideran activos a aquellos con cinco o menos días transcurridos desde la fecha de inicio de síntomas o de la toma de muestras para casos asintomáticos, según lo señalado en la resolución vigente.

III. Pacientes Fallecidos

1. Pacientes fallecidos por grupo etario

Tramos de edad	Fallecidos confirmados U07.1 ¹	% total	% agrupado	Fallecidos sospechosos, probables u otros U07.2 ²	% total	% agrupado	Fallecidos totales	% total	% agrupado
≤ 39 años	1.349	2,59%	2,59%	387	3,30%	3,30%	1.736	2,72%	2,72%
40 a 49 años	1.962	3,77%	3,77%	486	4,14%	4,14%	2.448	3,84%	3,84%
50 a 59 años	5.111	9,81%	9,81%	1.118	9,53%	9,53%	6.229	9,76%	9,76%
60 a 69 años	9.596	18,43%	18,43%	1.992	16,97%	16,97%	11.588	18,16%	18,16%
70 a 79 años	13.707	26,32%	65,40%	2.985	25,44%	66,06%	16.692	26,16%	65,52%
80 a 89 años	14.042	26,96%		3.200	27,27%		17.242	27,02%	
≥90 años	6.310	12,12%		1.567	13,35%		7.877	12,34%	
Total	52.077	100%	100%	11.735	100%	100%	63.812	100%	100%

1 Código CIE-10 U07.1 COVID-19, virus identificado:
Caso confirmado con resultado positivo de la prueba.

2 Código CIE-10 U07.2 COVID-19, virus no identificado:
Diagnosticado clínica y epidemiológicamente con COVID-19
Caso probable de COVID-19
Caso sospechoso de COVID-19

2. Fallecidos confirmados según fecha de defunción, de acuerdo a criterios DEIS

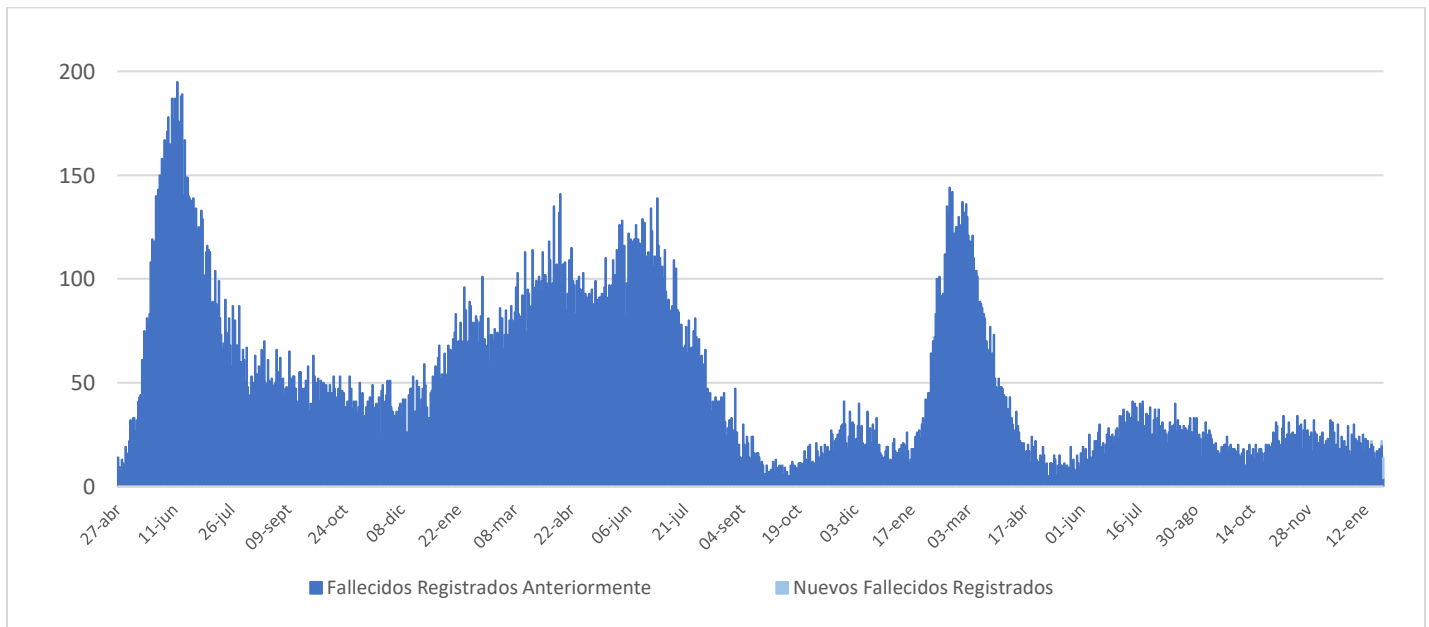

IV. Capacidad Hospitalaria

1. Sistema Integrado Covid 19, camas de unidades de cuidados intensivos (UCI)

Total de camas críticas	1.791	Camas críticas disponibles	319	Camas críticas ocupados	1.472
-------------------------	-------	----------------------------	-----	-------------------------	-------

2. Hospitalización en unidades de cuidados intensivos (UCI) de pacientes Covid 19

Región	# pacientes	% total
Arica	0	0,00%
Tarapacá	0	0,00%
Antofagasta	4	3,42%
Atacama	1	0,85%
Coquimbo	4	3,42%
Valparaíso	10	8,55%
Santiago	61	52,14%
O'Higgins	4	3,42%
Maule	7	5,98%
Ñuble	2	1,71%
Biobío	10	8,55%
Araucanía	2	1,71%
Los Ríos	2	1,71%
Los Lagos	2	1,71%
Aysén	3	2,56%
Magallanes	5	4,27%
Total	117	100%

Tipo de ventilación	# pacientes	% total
En ventilación mecánica	75	64,10%
Sin ventilación mecánica	42	35,90%
Total	117	100%

* Pacientes reportados durante el día anterior de forma agregada, UGCC

* Pacientes reportados durante el día anterior de forma agregada, UGCC

3. Hospitalización diaria en unidades de cuidados intensivos (UCI)

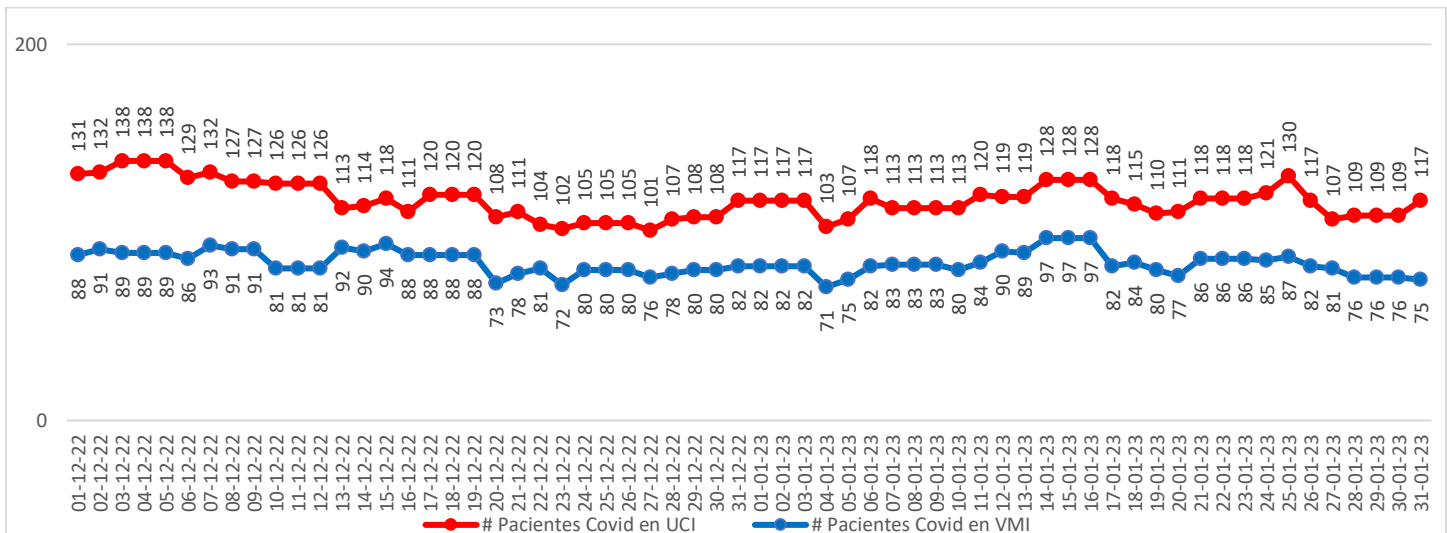

* Pacientes reportados durante el día anterior de forma agregada, UGCC – Información del gráfico, últimos 60 días

Nota explicativa: De acuerdo al manual de registro de gestión de camas en la red integrada público-privada 2021, aprobado en Resolución Exenta 244 de 22 de febrero de 2021, a partir del 23 de febrero de 2021, se comienza a reportar el N° de pacientes COVID-19 hospitalizados en UCI informados de forma agregada por los establecimientos en la plataforma UGCC, ya que los datos individualizados (Registro clínico de los pacientes) requieren un mayor esfuerzo por parte de los establecimientos al momento de reportar y esto puede generar un atraso de notificación en la plataforma UGCC.

4. Evolución de camas UCI habilitadas y ocupadas – País

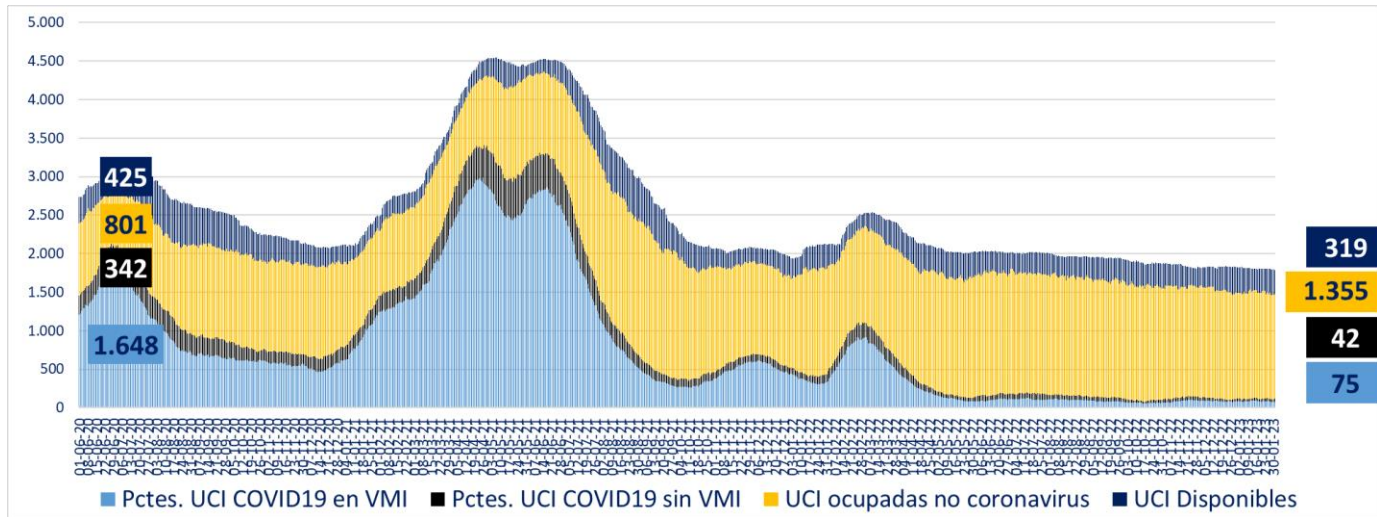

* A partir del 23 de febrero de 2021 se reportan los datos informados de forma agregada, UGCC

5. Evolución de camas UCI habilitadas y ocupadas – R. Metropolitana

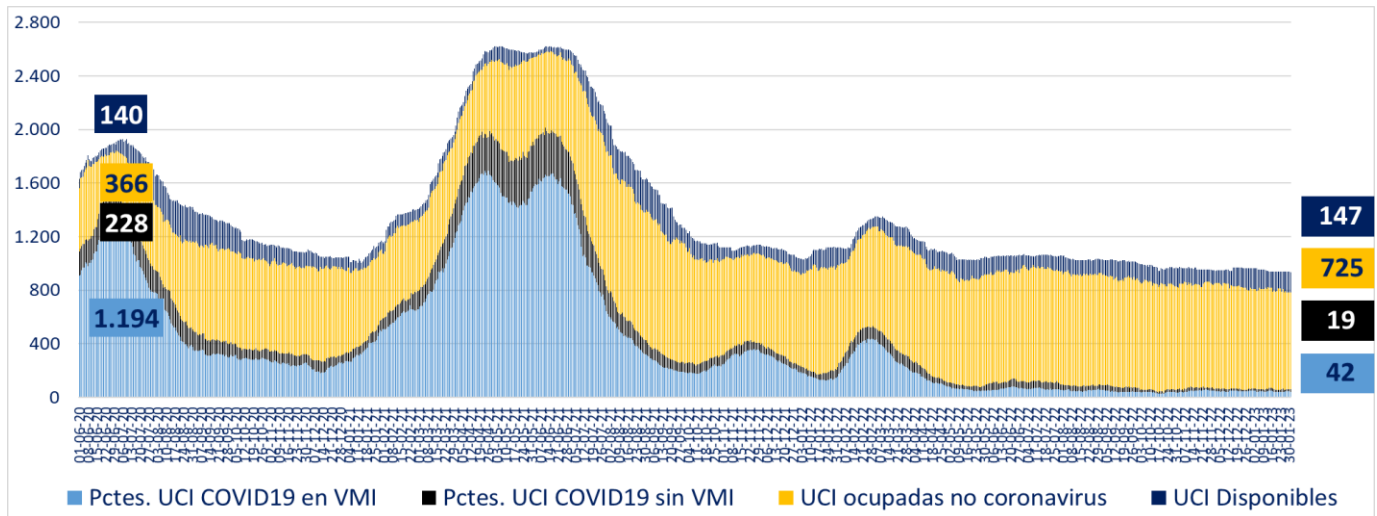

* A partir del 23 de febrero de 2021 se reportan los datos informados de forma agregada, UGCC

6. Evolución de camas UCI habilitadas y ocupadas – Regiones

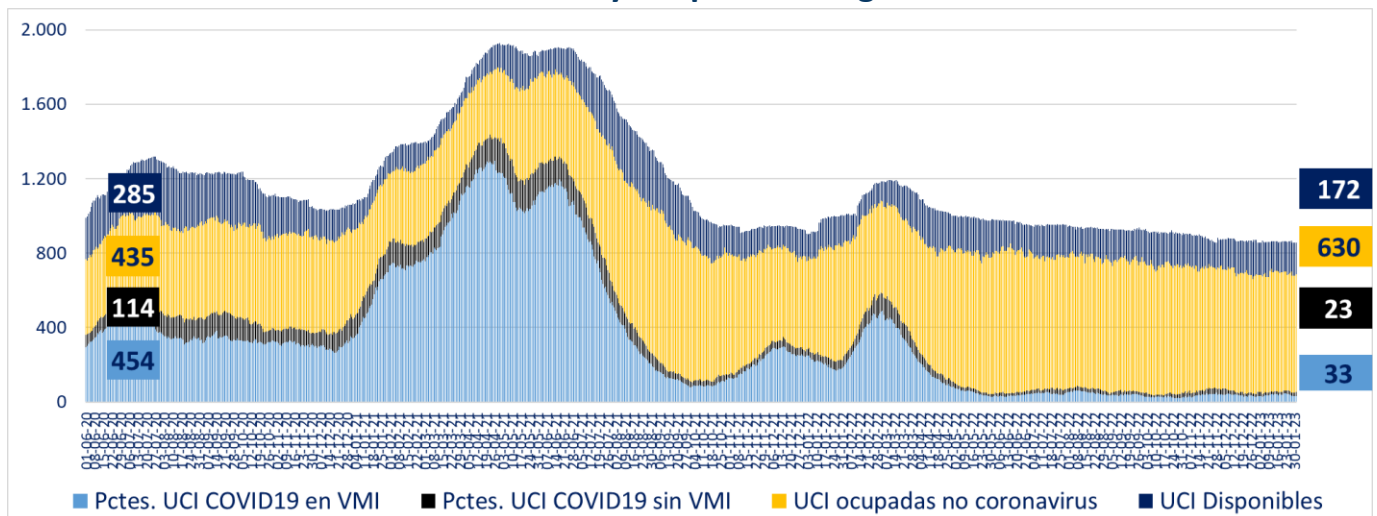

* A partir del 23 de febrero de 2021 se reportan los datos informados de forma agregada, UGCC

7. Número pacientes Covid-19 en Unidades de Cuidado Intensivo (UCI) por tramos de edad

Tramos de edad	# pacientes	% total
≤ 39 años	11	8,73%
40 a 49 años	7	5,56%
50 a 59 años	15	11,90%
60 a 69 años	36	28,57%
≥ 70 años	57	45,24%
Total	126	100%

* Pacientes reportados durante el día anterior de forma individualizada, UGCC

8. Evolución de pacientes Covid-19 en Unidades de Cuidado Intensivo (UCI) por tramos de edad

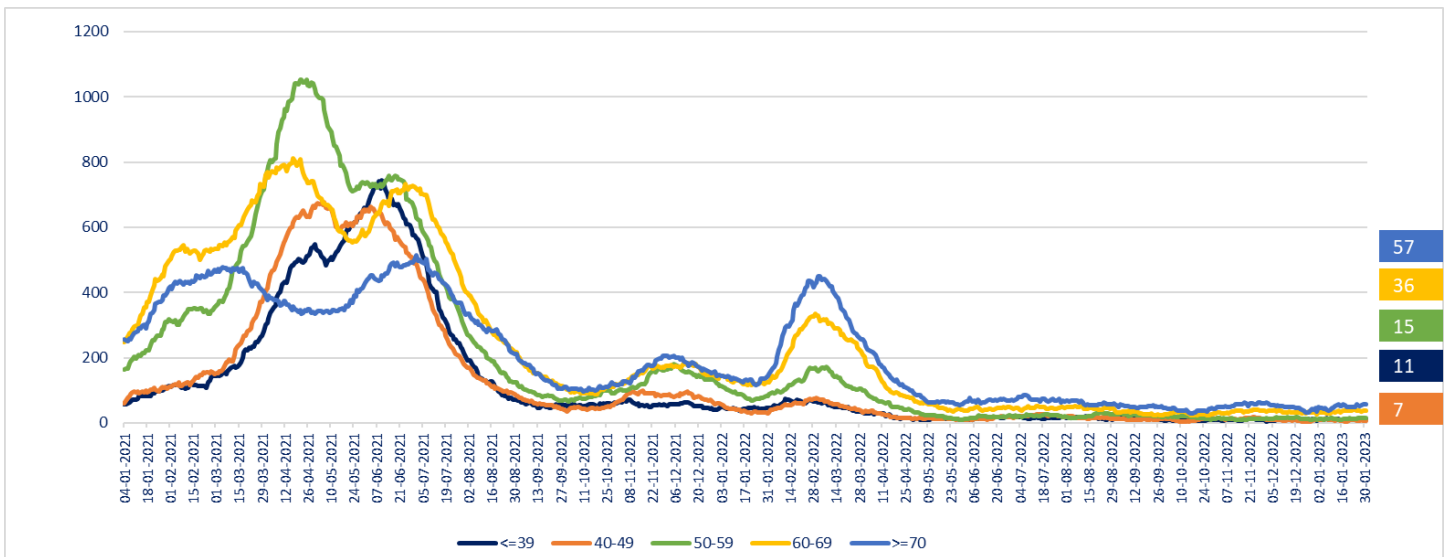

* Pacientes reportados durante el día anterior de forma individualizada, UGCC – Información del gráfico, desde el 04 de enero del 2021

Nota explicativa: De acuerdo al manual de registro de gestión de camas en la red integrada público-privada 2021, aprobado en Resolución Exenta 244 de 22 de febrero de 2021, a partir del 23 de febrero, se comienza a reportar el N° de pacientes COVID-19 hospitalizados en UCI informados de forma agregada por los establecimientos en la plataforma UGCC, ya que los datos individualizados (Registro clínicos de los pacientes) requieren un mayor esfuerzo por parte de los establecimientos al momento de reportar y esto puede generar un atraso de notificación en la plataforma UGCC.

9. Hospitalización de pacientes Covid19 en sistema integrado

Fecha	Camas básicas	Camas media	UTI	UCI	Total
22-12-2022	300	448	176	104	1.028
23-12-2022	305	444	175	102	1.026
24-12-2022	337	443	165	105	1.050
25-12-2022	337	443	165	105	1.050
26-12-2022	337	443	165	105	1.050
27-12-2022	287	422	169	101	979
28-12-2022	282	412	179	107	980
29-12-2022	284	407	173	108	972
30-12-2022	282	410	164	108	964
31-12-2022	294	399	165	117	975
01-01-2023	294	399	165	117	975
02-01-2023	294	399	165	117	975
03-01-2023	294	399	165	117	975
04-01-2023	284	445	165	103	997
05-01-2023	261	456	146	107	970
06-01-2023	278	431	148	118	975
07-01-2023	291	439	171	113	1.014
08-01-2023	291	439	171	113	1.014
09-01-2023	291	439	171	113	1.014
10-01-2023	300	492	172	113	1.077
11-01-2023	296	508	167	120	1.091
12-01-2023	300	492	182	119	1.093
13-01-2023	315	499	189	119	1.122
14-01-2023	311	492	167	128	1.098
15-01-2023	311	492	167	128	1.098
16-01-2023	311	492	167	128	1.098
17-01-2023	332	450	168	118	1.068
18-01-2023	325	433	149	115	1.022
19-01-2023	314	439	145	110	1.008
20-01-2023	306	435	142	111	994
21-01-2023	298	401	150	118	967
22-01-2023	298	401	150	118	967
23-01-2023	298	401	150	118	967
24-01-2023	276	400	154	121	951
25-01-2023	298	431	149	130	1.008
26-01-2023	275	395	162	117	949
27-01-2023	257	416	144	107	924
28-01-2023	249	422	149	109	929
29-01-2023	249	422	149	109	929
30-01-2023	249	422	149	109	929
31-01-2023	260	399	138	117	914

* Pacientes reportados durante el día anterior de forma agregada, UGCC – Información últimos 40 días

10. Evolución semanal de egresos hospitalarios pacientes Covid19

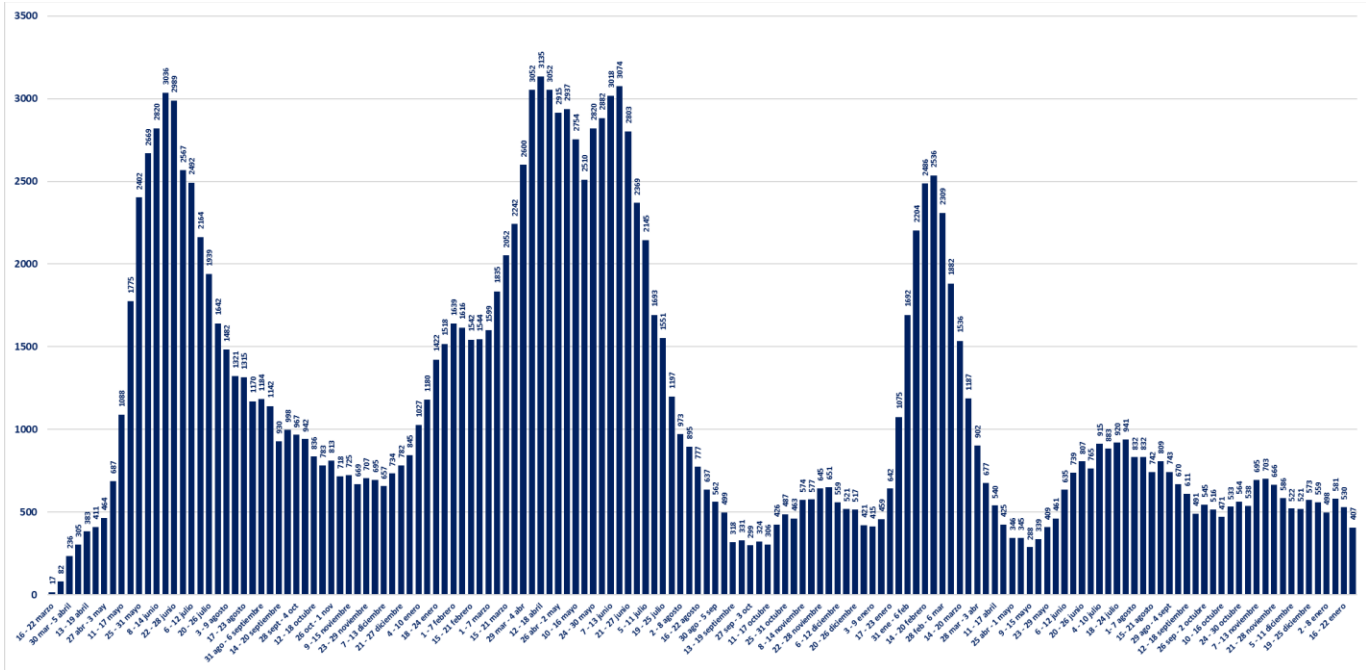

* Pacientes reportados de forma individualizada, UGCC – Información de egresos desde la Semana del 4 al 8 marzo del 2020

V. Exámenes

1. Exámenes para la detección de SARS CoV-2

	# exámenes realizados	% total	# exámenes informados últimas 24 hrs
Test de PCR	40.043.321	83,20%	3.227
Test de Antígeno	8.083.980	16,80%	3.277
Total	48.127.301	100%	6.504

2. Exámenes PCR informados por tipo de establecimiento

	# exámenes PCR realizados	% total	# exámenes PCR informados últimas 24 hrs
Instituto de Salud Pública	344.152	0,86%	0
Hospitales públicos	17.878.034	44,65%	1.688
Privados	21.821.135	54,49%	1.539
Total	40.043.321	100%	3.227

3. Datos de exámenes PCR informados según laboratorios por región en las últimas 24 hrs.

Región ¹	# exámenes PCR informados	# nuevos casos PCR positivos ²	Positividad PCR día ³	Positividad última semana
Arica y Parinacota	27	0	0,00%	8,64%
Tarapacá	22	6	27,27%	10,54%
Antofagasta	88	13	14,77%	14,25%
Atacama	29	1	3,45%	7,99%
Coquimbo	64	7	10,94%	11,59%
Valparaíso	318	15	4,72%	8,09%
Metropolitana	1.771	119	6,72%	8,28%
O'Higgins	51	8	15,69%	13,39%
Maule	216	18	8,33%	8,74%
Ñuble	68	15	22,06%	11,73%
Biobío	211	21	9,95%	11,09%
Araucanía	162	16	9,88%	11,30%
Los Ríos	76	2	2,63%	4,34%
Los Lagos	92	8	8,70%	8,68%
Aysén	13	2	15,38%	9,05%
Magallanes	19	2	10,53%	7,67%
Desconocida	0	0	-	-
Total	3.227	253	7,84%	9,12%

¹ Región según toma la muestra.

² Persona que cumple con definición de caso según normativa vigente, que cuenta con test de PCR positivo en las últimas 24 hrs, según fecha de resultado informada por laboratorio. Incluye casos con sospecha de reinfección, y es independiente de la fecha de notificación o síntomas señalada en Epivigila.

Datos provisorios y en proceso de validación. Algunas actualizaciones podrían verse reflejadas solamente en el recuento acumulado.

³ Positividad PCR día = nuevos casos PCR positivos /# exámenes PCR día.

4. Datos de exámenes de antígeno según región, informados el 29 de enero

Región	# exámenes antígeno informados
Arica y Parinacota	28
Tarapacá	72
Antofagasta	94
Atacama	108
Coquimbo	187
Valparaíso	541
Metropolitana	1.044
O'Higgins	104
Maule	159
Ñuble	222
Biobío	294
Araucanía	139
Los Ríos	107
Los Lagos	108
Aysén	28
Magallanes	42
Desconocida	0
Total	3.277

5. Exámenes PCR informados según día, acumulados y número de laboratorios que reportan

Fecha	# exámenes PCR informados	# total de exámenes PCR	# laboratorios que reporta	# nuevos casos PCR positivos ¹	Positividad PCR día ²	Casos totales PCR positivos acumulados ³	Positividad PCR total
18-12-2022	10.573	39.685.243	177	1.347	12,74%	3.839.838	9,68%
19-12-2022	8.758	39.694.001	153	1.056	12,06%	3.840.973	9,68%
20-12-2022	5.065	39.699.066	108	695	13,72%	3.841.727	9,68%
21-12-2022	10.954	39.710.020	180	1.602	14,62%	3.843.388	9,68%
22-12-2022	14.116	39.724.136	187	2.182	15,46%	3.845.740	9,68%
23-12-2022	12.187	39.736.323	186	1.911	15,68%	3.847.840	9,68%
24-12-2022	11.294	39.747.617	187	1.988	17,60%	3.849.966	9,69%
25-12-2022	10.235	39.757.852	180	1.668	16,30%	3.851.768	9,69%
26-12-2022	6.841	39.764.693	128	1.113	16,27%	3.852.963	9,69%
27-12-2022	3.430	39.768.123	94	520	15,16%	3.853.514	9,69%
28-12-2022	10.783	39.778.906	182	2.022	18,75%	3.855.607	9,69%
29-12-2022	13.425	39.792.331	177	2.706	20,16%	3.858.421	9,70%
30-12-2022	13.045	39.805.376	180	2.460	18,86%	3.861.123	9,70%
31-12-2022	11.321	39.816.697	179	2.276	20,10%	3.863.532	9,70%
01-01-2023	10.587	39.827.284	181	1.922	18,15%	3.865.578	9,71%
02-01-2023	5.871	39.833.155	128	996	16,96%	3.866.633	9,71%
03-01-2023	2.634	39.835.789	85	314	11,92%	3.866.986	9,71%
04-01-2023	4.734	39.840.523	110	626	13,22%	3.867.626	9,71%
05-01-2023	10.432	39.850.955	173	1.814	17,39%	3.869.484	9,71%
06-01-2023	11.583	39.862.538	176	2.128	18,37%	3.871.783	9,71%
07-01-2023	9.888	39.872.426	173	1.800	18,20%	3.873.832	9,72%
08-01-2023	10.136	39.882.562	174	1.532	15,11%	3.875.565	9,72%
09-01-2023	7.097	39.889.659	148	975	13,74%	3.876.642	9,72%
10-01-2023	3.928	39.893.587	96	518	13,19%	3.877.227	9,72%
11-01-2023	9.179	39.902.766	167	1.348	14,69%	3.878.669	9,72%
12-01-2023	10.808	39.913.574	173	1.555	14,39%	3.880.404	9,72%
13-01-2023	9.170	39.922.744	171	1.279	13,95%	3.881.844	9,72%
14-01-2023	9.106	39.931.850	171	1.216	13,35%	3.883.236	9,72%
15-01-2023	7.500	39.939.350	169	944	12,59%	3.884.271	9,73%
16-01-2023	6.176	39.945.526	141	718	11,63%	3.885.059	9,73%
17-01-2023	3.667	39.949.193	99	379	10,34%	3.885.518	9,73%
18-01-2023	8.143	39.957.336	164	949	11,65%	3.886.573	9,73%
19-01-2023	9.401	39.966.737	182	1.131	12,03%	3.887.869	9,73%
20-01-2023	8.460	39.975.197	170	966	11,42%	3.888.890	9,73%
21-01-2023	7.961	39.983.158	170	939	11,80%	3.889.918	9,73%
22-01-2023	7.294	39.990.452	165	789	10,82%	3.890.734	9,73%
23-01-2023	5.492	39.995.944	136	438	7,98%	3.891.226	9,73%
24-01-2023	3.409	39.999.353	99	275	8,07%	3.891.549	9,73%
25-01-2023	7.610	40.006.963	166	692	9,09%	3.892.325	9,73%
26-01-2023	8.026	40.014.989	167	775	9,66%	3.893.197	9,73%
27-01-2023	6.913	40.021.902	161	689	9,97%	3.893.941	9,73%
28-01-2023	6.883	40.028.785	167	653	9,49%	3.894.659	9,73%
29-01-2023	6.534	40.035.319	163	572	8,75%	3.895.263	9,73%
30-01-2023	4.775	40.040.094	134	377	7,90%	3.895.649	9,73%
31-01-2023	3.227	40.043.321	97	253	7,84%	3.895.930	9,73%

1 Persona que cumple con definición de caso según normativa vigente, que cuenta con test de PCR en las últimas 24 hrs, según fecha de resultado informada por laboratorio. Incluye casos con sospecha de reinfección, y es independiente de la fecha de notificación o síntomas señalada en EpiVigila. Datos provisorios y en proceso de validación. Algunas actualizaciones podrían verse reflejadas solamente en el recuento acumulado.

2 Positividad PCR día= nuevos casos PCR positivos / # exámenes PCR día.

Positividad total= casos PCR positivos totales/ total de exámenes PCR.

Reportado por Epidemiología MINSAL.

3 Datos provisorios y en proceso de validación. Algunas actualizaciones podrían verse reflejadas solamente en el recuento acumulado.

6. Porcentaje y media móvil (siete días) de positividad de exámenes PCR

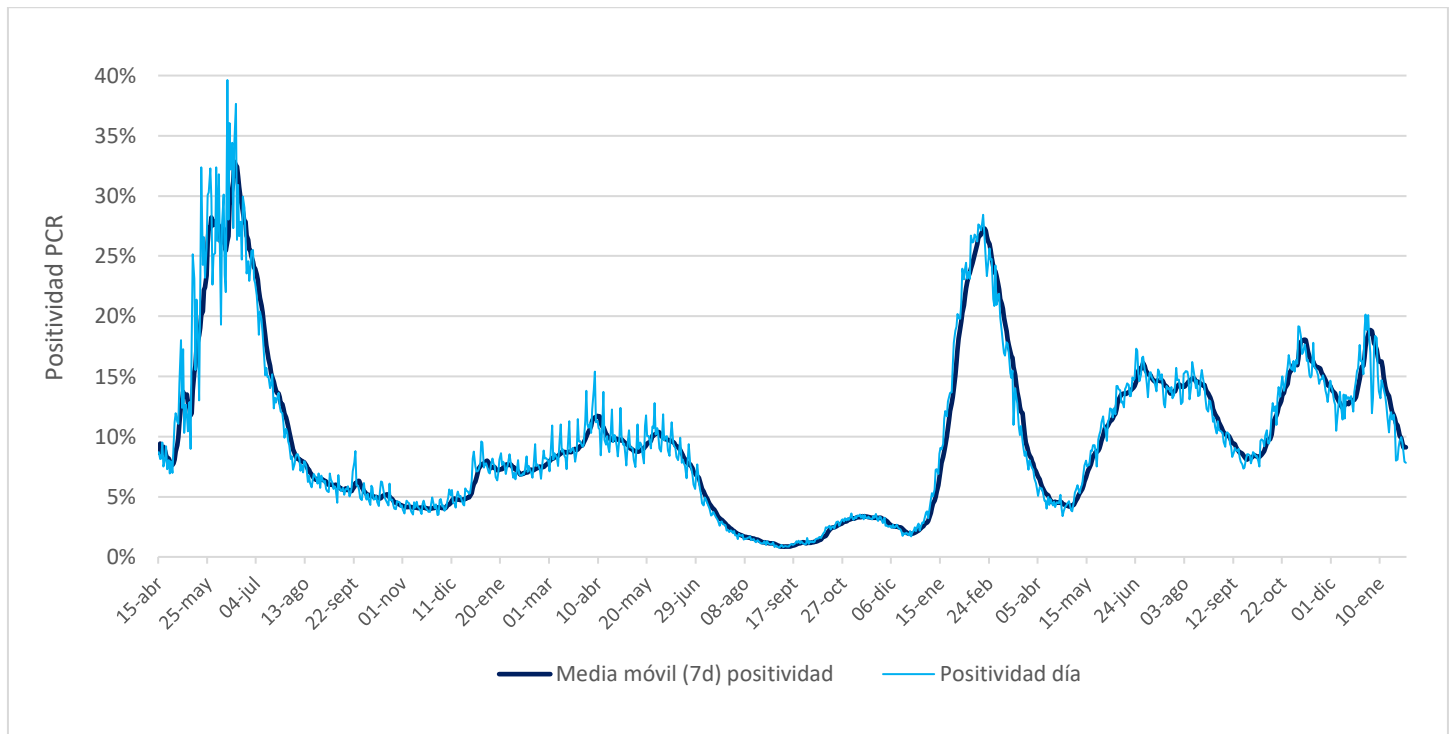

VI. Residencias sanitarias

1. Datos de residencias sanitarias informadas por región

Región	N° de Residencias Habilitadas ¹	N° de Camas Totales ²	N° de Usuarios en Residencia ³	N° de Camas Disponibles ⁴	FOR ⁵
Arica y Parinacota	0	0	0	0	0%
Tarapacá	1	18	0	18	0%
Antofagasta	0	0	0	0	0%
Atacama	0	0	0	0	0%
Coquimbo	0	0	0	0	0%
Valparaíso	0	0	0	0	0%
Metropolitana	1	81	5	45	10%
O'Higgins	0	0	0	0	0%
Maule	0	0	0	0	0%
Ñuble	0	0	0	0	0%
Biobío	1	34	13	17	43%
Araucanía	0	0	0	0	0%
Los Ríos	0	0	0	0	0%
Los Lagos	0	0	0	0	0%
Aysén	0	0	0	0	0%
Magallanes	0	0	0	0	0%
Total	3	133	18	80	18%

1 N° de Residencias Habilitadas: Número de dispositivos u hoteles habilitados.

2 N° de Camas Totales: Número total de camas contratadas.

3 N° de Usuarios en Residencia: Número de personas hospedadas en este día.

4 N° de Camas Disponibles: Número total de camas disponibles para recibir usuarios. (En este número se descuentan las camas que se consideran inhabilitadas por aseo, mantención, pieza compartida o para uso de staff del personal de turno)

5 FOR: factor de ocupación real, equivale a la ocupación, pero sin considerar el número de camas inhabilitadas. La fórmula es $FOR = \text{camas ocupadas} / (\text{camas totales} - \text{camas inhabilitadas})$

Las regiones de Antofagasta, Atacama, Coquimbo, Valparaíso, O'Higgins, Maule, Ñuble, Araucanía, Los Ríos, Aysén y Magallanes actualmente no cuentan con dispositivos de aislamiento.

Debido a la adaptación de la Estrategia TTA y el menor número de ingresos durante los domingos, no se reportarán actualizaciones los fines de semana.