

REPORTE

DIARIO

31 de octubre de 2021



#CuidémonosEntreTodos

I. Casos confirmados de COVID-19

1. Casos confirmados acumulados a nivel nacional

Región	Casos confirmados acumulados	Fallecidos totales ¹	Casos confirmados recuperados ²	Casos confirmados por antígeno ³	Casos con sospecha de reinfección
Arica Parinacota	27.918	538	27.174	1.212	37
Tarapacá	42.524	811	41.409	792	52
Antofagasta	63.025	1.256	61.174	983	45
Atacama	27.873	359	27.324	965	39
Coquimbo	50.062	1.035	48.535	640	32
Valparaíso	126.696	3.491	121.946	2.956	76
Metropolitana	715.520	19.347	687.562	39.707	960
O'Higgins	70.208	1.568	68.062	2.157	56
Maule	104.079	1.797	101.498	8.580	66
Ñuble	36.703	648	35.834	830	51
Biobío	153.545	2.703	149.874	3.302	120
Araucanía	99.094	1.516	97.169	5.716	90
De los Ríos	49.947	698	48.986	2.295	41
De los Lagos	89.967	1.412	88.123	1.161	82
Aysén	8.512	79	8.351	403	17
Magallanes	29.329	499	28.719	314	166
Desconocida	46	0	46	0	0
Total	1.695.048	37.757	1.641.786	72.013	1.930

2. Casos nuevos a nivel nacional

Región	Casos nuevos totales	Casos nuevos con síntomas	Casos nuevos sin síntomas	Casos nuevos reportados por laboratorio ⁴	Casos nuevos confirmados por antígeno	Casos activos confirmados ⁵	Tasa de incidencia activos ⁶
Arica Parinacota	16	5	11	0	0	137	54,3
Tarapacá	62	41	19	2	6	251	65,6
Antofagasta	49	25	21	3	2	475	68,7
Atacama	15	9	6	0	1	169	53,7
Coquimbo	72	50	20	2	8	392	46,9
Valparaíso	192	110	39	43	19	962	49,1
Metropolitana	1.275	800	253	222	191	6.556	80,7
O'Higgins	90	61	29	0	14	442	44,6
Maule	108	74	34	0	20	620	54,8
Ñuble	22	16	5	1	3	149	29,1
Biobío	175	128	34	13	22	697	41,9
Araucanía	49	31	15	3	7	205	20,2
De los Ríos	49	31	15	3	5	172	42,4
De los Lagos	45	20	25	0	1	280	31,4
Aysén	17	9	8	0	0	70	65,2
Magallanes	14	11	3	0	1	43	24,1
Desconocida	0	0	0	0	0	0	-
Total	2.250	1.421	537	292	300	11.620	59,7

Información Epivigila, Epidemiología y DEIS MINSAL

Los casos confirmados, ya sean acumulados, nuevos, activos o recuperados incluyen a los casos confirmados desde el 10-02-2021 por antígeno y a los acumulados con sospecha de reinfección.

1 Corresponde a casos clasificados con causa de muerte U07.1 (caso confirmado con resultado positivo de la prueba), según estadísticas del DEIS.

2 Para el cálculo estimado de confirmados recuperados se substraen a los casos confirmados acumulados, los casos activos confirmados y los casos fallecidos, independientemente de su causa de muerte.

3 Corresponde a casos confirmados por test de antígeno, según nueva definición del ordinario B51 N° 536 de la Subsecretaría de Salud Pública.

4 Casos que, teniendo un test de PCR positivo, no están ingresados aún en la plataforma de vigilancia epidemiológica (Epivigila).

5 El cálculo de casos activos excluye a quienes hayan fallecido, independientemente de la causa de muerte.

6 Tasa de incidencia activos = (casos activos confirmados / población) * 100.000. Población INE 2020, según proyección poblacional Censo 2017.

www.gob.cl/coronavirus

3. Casos confirmados totales, casos activos y fallecidos

Fecha	Casos totales acumulados	Casos nuevos totales	Casos nuevos con síntomas	Casos nuevos sin síntomas	Casos activos ¹	Fallecidos ²	Casos confirmados recuperados ³
17-09-2021	1.646.403	594	351	181	3.460	37.318	1.603.006
18-09-2021	1.646.994	610	349	190	3.507	37.339	1.603.507
19-09-2021	1.647.469	491	283	168	3.504	37.359	1.603.934
20-09-2021	1.647.746	280	198	62	3.343	37.367	1.604.353
21-09-2021	1.648.026	291	207	57	3.246	37.374	1.604.718
22-09-2021	1.648.550	526	391	84	3.297	37.379	1.605.171
23-09-2021	1.649.409	886	583	218	3.675	37.410	1.605.568
24-09-2021	1.650.238	852	532	245	4.075	37.423	1.605.948
25-09-2021	1.650.985	783	493	211	4.237	37.432	1.606.490
26-09-2021	1.651.750	775	485	206	4.486	37.440	1.606.961
27-09-2021	1.652.364	640	424	156	4.526	37.445	1.607.496
28-09-2021	1.652.795	454	250	102	3.851	37.449	1.608.584
29-09-2021	1.653.406	525	385	103	4.021	37.455	1.609.007
30-09-2021	1.654.264	895	532	287	4.295	37.468	1.609.512
01-10-2021	1.655.071	846	548	230	4.269	37.476	1.610.314
02-10-2021	1.655.884	853	525	240	4.334	37.484	1.611.035
03-10-2021	1.656.602	752	486	191	4.367	37.494	1.611.676
04-10-2021	1.657.256	673	396	195	4.311	37.500	1.612.348
05-10-2021	1.657.749	503	351	100	4.110	37.506	1.613.029
06-10-2021	1.658.444	714	503	131	4.293	37.512	1.613.524
07-10-2021	1.659.386	981	639	217	4.607	37.533	1.614.090
08-10-2021	1.660.372	1.037	684	232	4.725	37.542	1.614.917
09-10-2021	1.661.370	1.033	674	239	4.968	37.554	1.615.629
10-10-2021	1.662.433	1.105	732	265	5.290	37.564	1.616.329
11-10-2021	1.663.383	996	629	249	5.496	37.571	1.617.035
12-10-2021	1.663.992	634	414	133	5.335	37.574	1.617.792
13-10-2021	1.664.725	766	577	117	5.339	37.578	1.618.500
14-10-2021	1.665.916	1.223	831	233	5.808	37.583	1.619.203
15-10-2021	1.667.547	1.703	1.063	418	6.322	37.594	1.620.240
16-10-2021	1.669.236	1.774	1.104	412	6.992	37.597	1.621.210
17-10-2021	1.670.750	1.562	972	377	7.504	37.609	1.622.168
18-10-2021	1.672.065	1.357	841	333	7.789	37.620	1.623.157
19-10-2021	1.672.998	966	682	201	7.690	37.623	1.624.180
20-10-2021	1.674.226	1.206	898	173	7.934	37.628	1.625.139
21-10-2021	1.676.019	1.842	1.198	423	8.591	37.640	1.626.200
22-10-2021	1.678.023	2.086	1.383	493	9.341	37.651	1.627.411
23-10-2021	1.680.017	2.056	1.303	498	9.570	37.662	1.629.125
24-10-2021	1.681.828	1.882	1.266	402	9.849	37.669	1.630.613
25-10-2021	1.683.451	1.677	1.062	422	9.973	37.685	1.632.077
26-10-2021	1.684.608	1.201	835	245	9.674	37.691	1.633.518
27-10-2021	1.686.318	1.753	1.288	293	10.025	37.697	1.634.860
28-10-2021	1.688.454	2.205	1.437	476	10.800	37.719	1.636.151
29-10-2021	1.690.735	2.379	1.643	514	11.113	37.729	1.638.077
30-10-2021	1.692.877	2.230	1.427	521	11.388	37.743	1.639.895
31-10-2021	1.695.048	2.250	1.421	537	11.620	37.757	1.641.786

Nota explicativa: para esta tabla, el cálculo de casos confirmados activos y casos confirmados recuperados corresponde a la información disponible en la fecha en que se reportan en el Informe Diario. Los casos confirmados, ya sean acumulados, nuevos, activos o recuperados incluyen a los casos confirmados desde el 10-02-2021 por antígeno y a los acumulados con sospecha de reinfección.

1 El cálculo de casos activos excluye a quienes hayan fallecido, independientemente de la causa de muerte.

2 Corresponde a casos clasificados con causa de muerte U07.1 (caso confirmado con resultado positivo de la prueba), según estadísticas del DEIS.

3 Para el cálculo estimado de confirmados recuperados se substraen a los casos confirmados acumulados, los casos activos confirmados y los casos fallecidos, independientemente de su causa de muerte.

4. Curva de casos activos y recuperados según fecha de inicio de síntomas

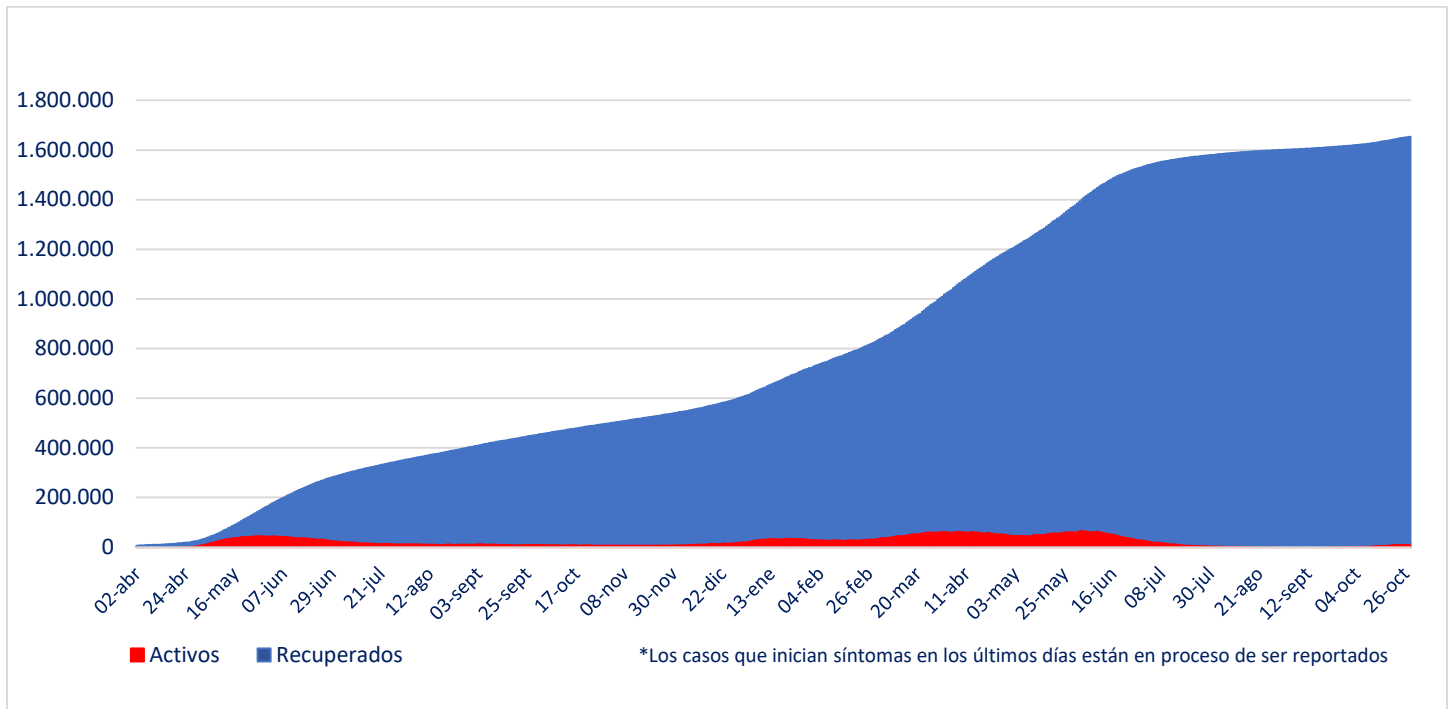

Fuente: Sistema de Notificación EPIVIGILA. Depto. de Epidemiología, DIPLAS MINSAL

Nota explicativa: para construir esta curva, se realiza el cálculo de casos activos y recuperados a partir del último día disponible de información, actualizando la curva completa hacia atrás. El número de fallecidos no aparece en este gráfico.

5. Evolución de nuevos casos confirmados por 100 mil habitantes (media móvil 7 días)

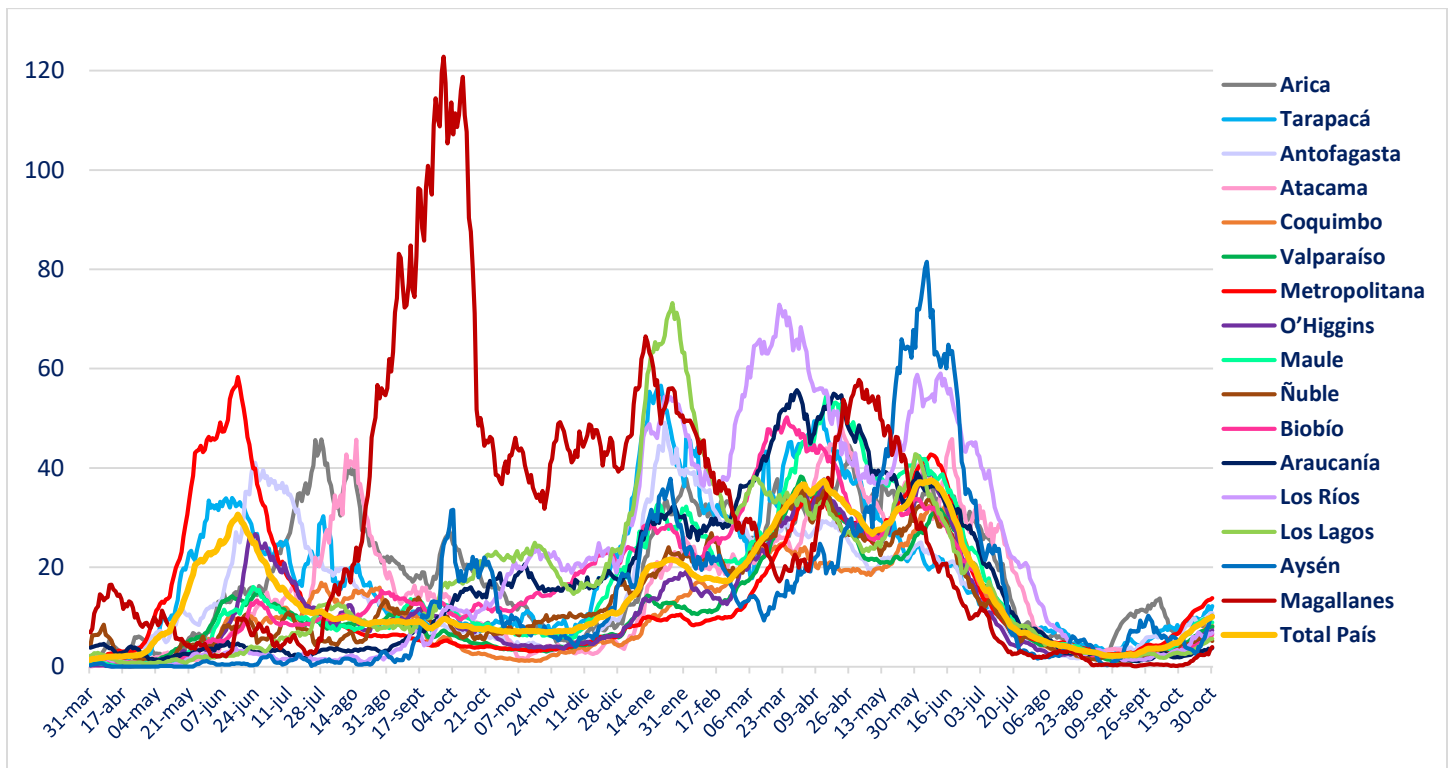

II. Casos probables

1. Casos probables por región

Región	Casos probables acumulados	Casos activos probables
Arica Parinacota	3.415	48
Tarapacá	10.152	93
Antofagasta	6.623	53
Atacama	1.662	19
Coquimbo	8.797	145
Valparaíso	49.098	280
Metropolitana	156.215	1.650
O'Higgins	14.506	84
Maule	10.339	97
Ñuble	9.971	77
Biobío	34.822	226
Araucanía	11.102	32
De los Ríos	5.896	36
De los Lagos	15.869	110
Aysén	1.713	34
Magallanes	3.257	8
Desconocida	1	0
Total	343.438	2.992

2. Casos probables acumulados y activos informados por fecha

Fecha	Casos probables acumulados	Casos activos probables
17-09-2021	332.800	1.117
18-09-2021	332.882	1.062
19-09-2021	332.941	1.000
20-09-2021	332.994	906
21-09-2021	333.045	836
22-09-2021	333.359	1.033
23-09-2021	333.577	1.134
24-09-2021	333.800	1.264
25-09-2021	334.046	1.386
26-09-2021	334.328	1.533
27-09-2021	334.396	1.468
28-09-2021	334.338	1.171
29-09-2021	334.695	1.407
30-09-2021	334.924	1.444
01-10-2021	335.168	1.448
02-10-2021	335.375	1.460
03-10-2021	335.389	1.417
04-10-2021	335.593	1.304
05-10-2021	335.686	1.226
06-10-2021	335.985	1.336
07-10-2021	336.231	1.417
08-10-2021	336.468	1.420
09-10-2021	336.716	1.503
10-10-2021	336.937	1.531
11-10-2021	336.993	1.437
12-10-2021	337.089	1.356
13-10-2021	337.229	1.312
14-10-2021	337.643	1.537
15-10-2021	337.980	1.670
16-10-2021	338.271	1.762
17-10-2021	338.577	1.880
18-10-2021	338.732	1.838
19-10-2021	338.901	1.835
20-10-2021	339.399	2.141
21-10-2021	339.835	2.362
22-10-2021	340.266	2.526
23-10-2021	340.474	2.587
24-10-2021	340.836	2.694
25-10-2021	340.955	2.498
26-10-2021	341.155	2.373
27-10-2021	341.680	2.562
28-10-2021	342.213	2.804
29-10-2021	342.642	2.818
30-10-2021	343.091	2.878
31-10-2021	343.438	2.992

III. Pacientes Fallecidos

1. Pacientes fallecidos por grupo etario

Tramos de edad	# pacientes	% total	% agrupado
≤ 39 años	1.060	2,81%	2,81%
40 a 49 años	1.597	4,23%	4,23%
50 a 59 años	4.178	11,06%	11,06%
60 a 69 años	7.709	20,42%	20,42%
70 a 79 años	10.284	27,24%	61,48%
80 a 89 años	9.307	24,65%	
≥90 años	3.622	9,59%	
Total	37.757	100%	100%

2. Fallecidos según fecha de defunción, de acuerdo a criterios DEIS

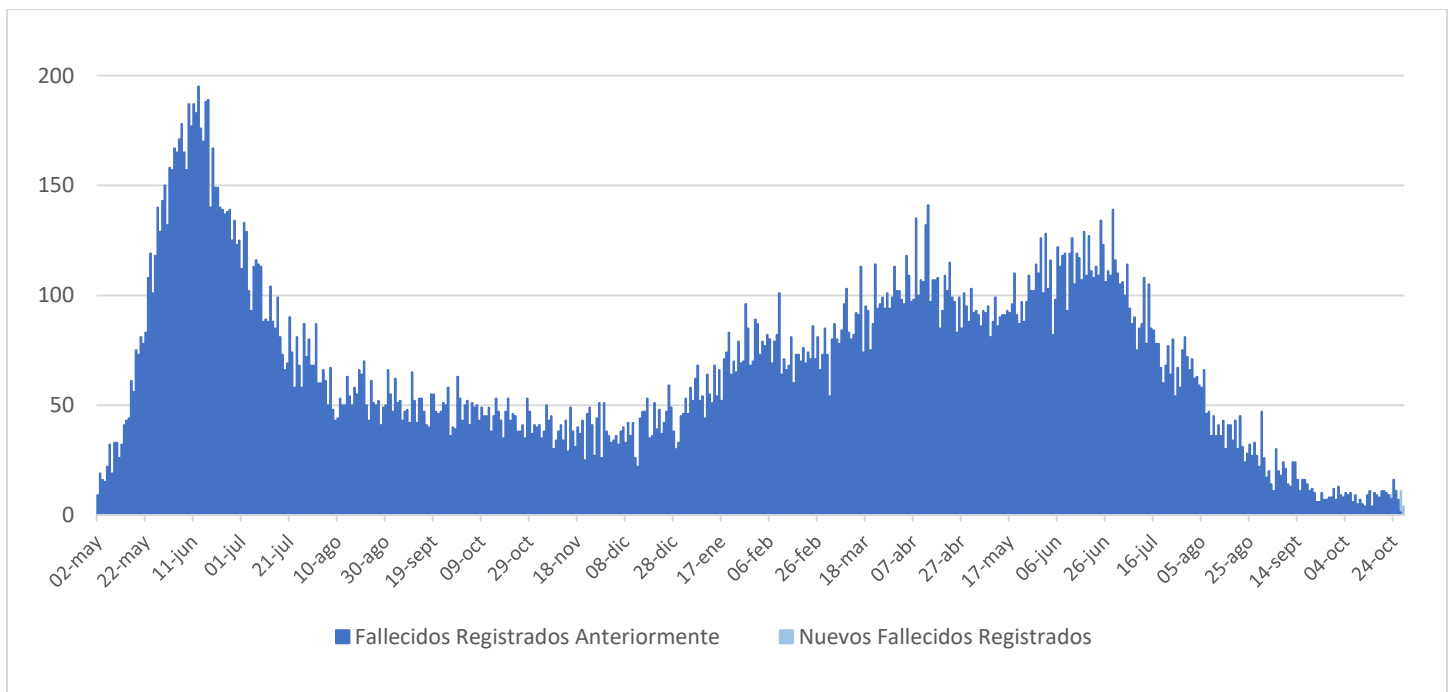

IV. Capacidad Hospitalaria

1. Sistema Integrado Covid 19, camas de unidades de cuidados intensivos (UCI)

Total de camas críticas	2.067	Camas críticas disponibles	253	Camas críticas ocupados	1.814
-------------------------	-------	----------------------------	-----	-------------------------	-------

2. Hospitalización en unidades de cuidados intensivos (UCI) de pacientes Covid 19

Región	# pacientes	% total
Arica	2	0,43%
Tarapacá	7	1,51%
Antofagasta	13	2,81%
Atacama	6	1,30%
Coquimbo	6	1,30%
Valparaíso	25	5,40%
Santiago	315	68,03%
O'Higgins	19	4,10%
Maule	24	5,18%
Ñuble	9	1,94%
Biobío	20	4,32%
Araucanía	3	0,65%
Los Ríos	3	0,65%
Los Lagos	11	2,38%
Aysén	0	0,00%
Magallanes	0	0,00%
Total	463	100%

Tipo de ventilación	# pacientes	% total
En ventilación mecánica	378	81,64%
Sin ventilación mecánica	85	18,36%
Total	463	100%

* Pacientes reportados durante el día anterior de forma agregada, UGCC

* Pacientes reportados durante el día anterior de forma agregada, UGCC

3. Hospitalización diaria en unidades de cuidados intensivos (UCI)

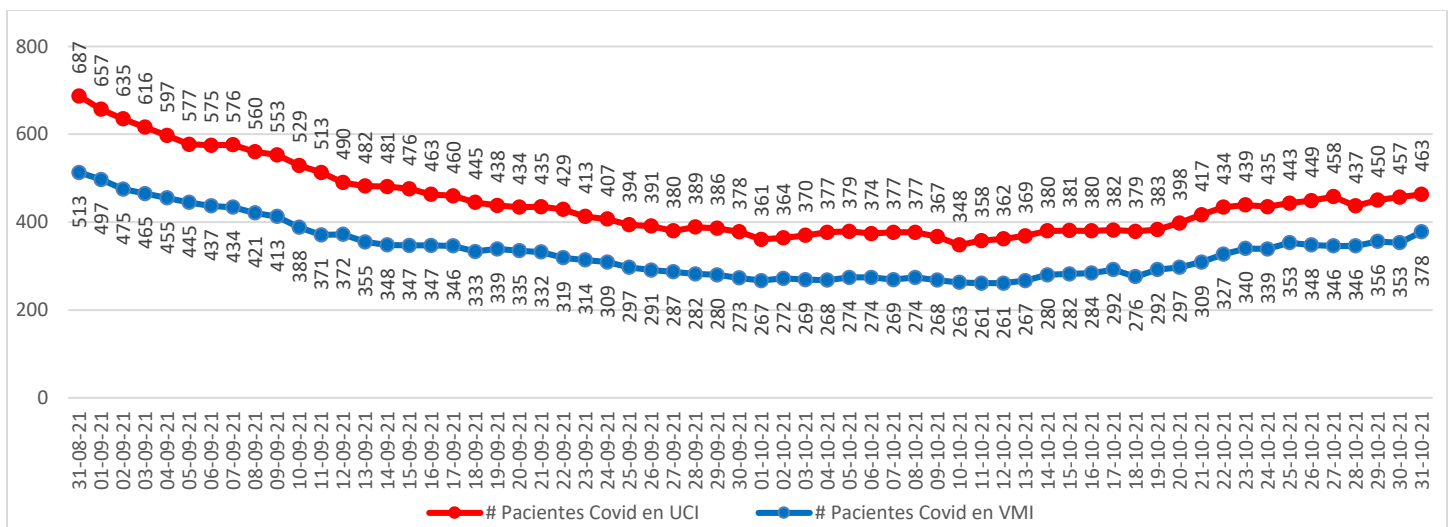

* Pacientes reportados durante el día anterior. A partir del 23 de febrero se reportan los datos informados de forma agregada, UGCC

Nota explicativa: De acuerdo al manual de registro de gestión de camas en la red integrada público-privada 2021, aprobado en Resolución Exenta 244 de 22 de febrero de 2021, a partir del 23 de febrero, se comienza a reportar el N° de pacientes COVID-19 hospitalizados en UCI informados de forma agregada por los establecimientos en la plataforma UGCC, ya que los datos individualizados (Registro clínicos de los pacientes) requieren un mayor esfuerzo por parte de los establecimientos al momento de reportar y esto puede generar un atraso de notificación en la plataforma UGCC.

4. Evolución de camas UCI habilitadas y ocupadas – País

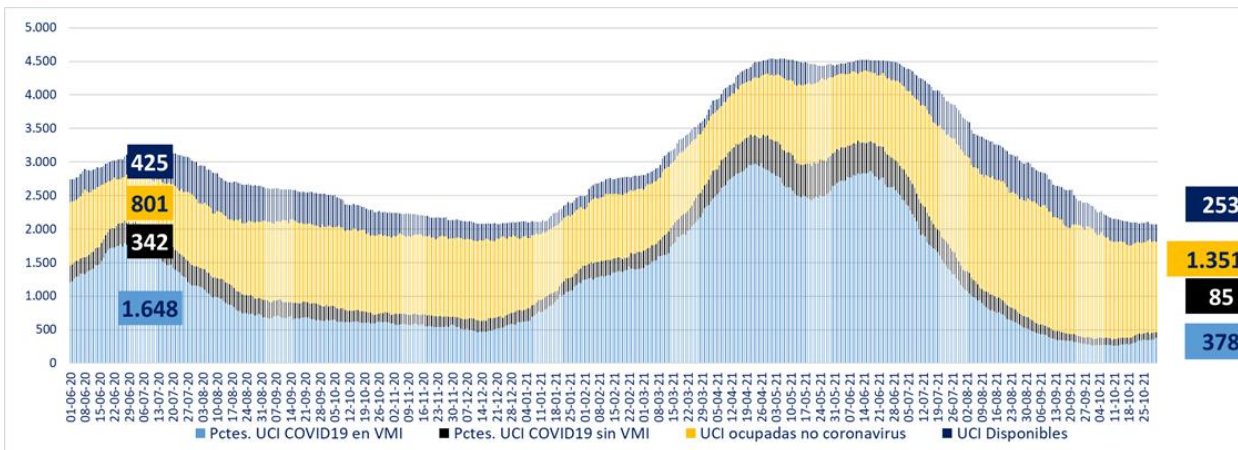

* A partir del 23 de febrero se reportan los datos informados de forma agregada, UGCC

5. Evolución de camas UCI habilitadas y ocupadas – R. Metropolitana

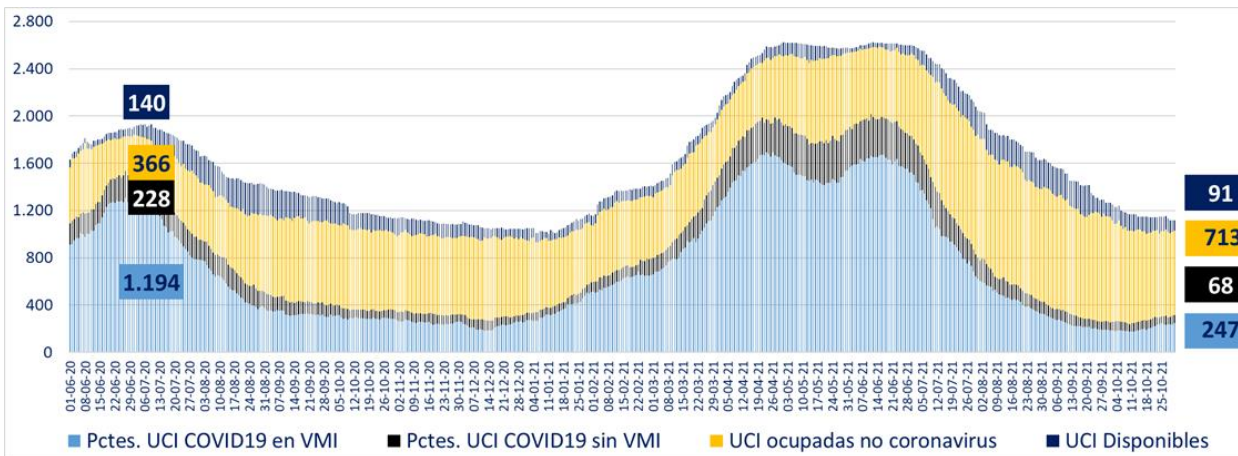

* A partir del 23 de febrero se reportan los datos informados de forma agregada, UGCC

6. Evolución de camas UCI habilitadas y ocupadas – Regiones

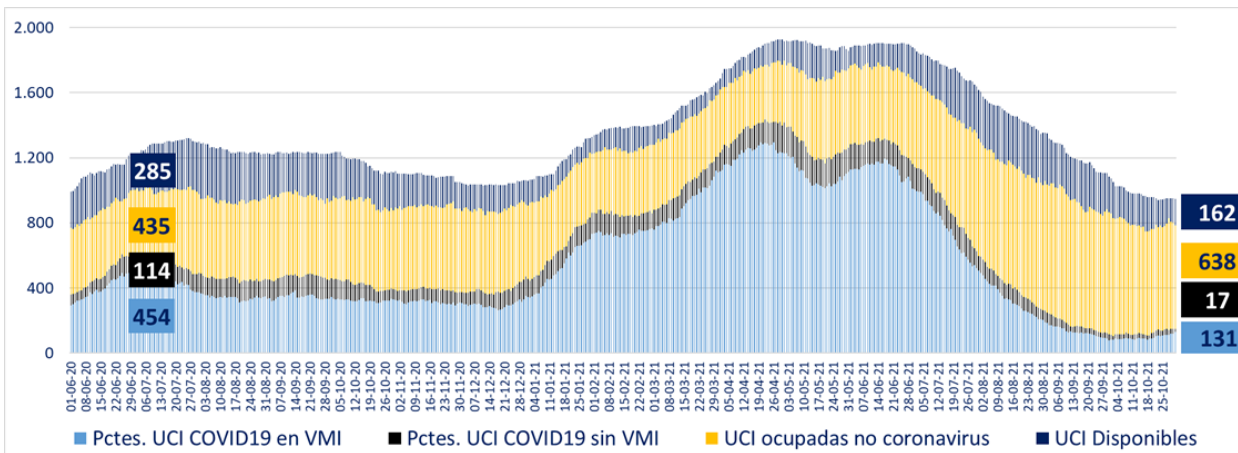

* A partir del 23 de febrero se reportan los datos informados de forma agregada, UGCC

7. Número pacientes Covid-19 en Unidades de Cuidado Intensivo (UCI) por tramos de edad

Tramos de edad	# pacientes	% total
≤ 39 años	60	13,25%
40 a 49 años	63	13,91%
50 a 59 años	97	21,41%
60 a 69 años	118	26,05%
≥ 70 años	115	25,39%
Total	453	100%

* Pacientes reportados durante el día anterior de forma individualizada, UGCC

8. Evolución de pacientes Covid-19 en Unidades de Cuidado Intensivo (UCI) por tramos de edad

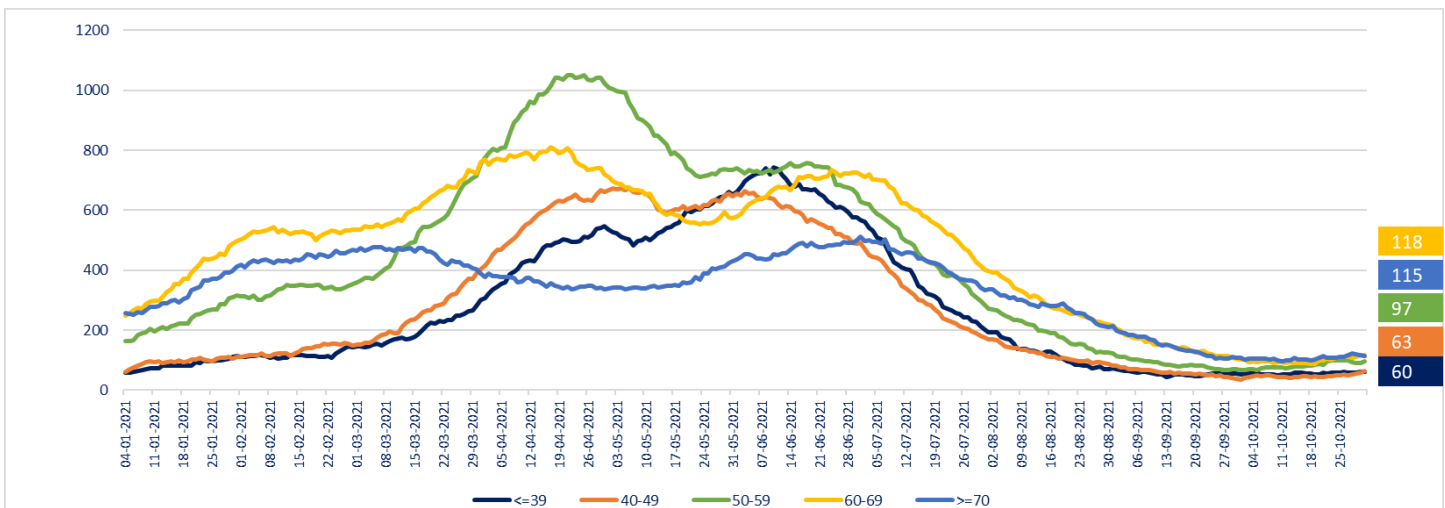

* Pacientes reportados durante el día anterior de forma individualizada, UGCC

Nota explicativa: De acuerdo al manual de registro de gestión de camas en la red integrada público-privada 2021, aprobado en Resolución Exenta 244 de 22 de febrero de 2021, a partir del 23 de febrero, se comienza a reportar el N° de pacientes COVID-19 hospitalizados en UCI informados de forma agregada por los establecimientos en la plataforma UGCC, ya que los datos individualizados (Registro clínicos de los pacientes) requieren un mayor esfuerzo por parte de los establecimientos al momento de reportar y esto puede generar un atraso de notificación en la plataforma UGCC.

9. Hospitalización de pacientes Covid19 en sistema integrado

Fecha	Camas básicas	Camas media	UTI	UCI	Total
19-09-2021	159	256	267	438	1.120
20-09-2021	158	270	272	434	1.134
21-09-2021	178	286	267	435	1.166
22-09-2021	179	292	261	429	1.161
23-09-2021	178	283	240	413	1.114
24-09-2021	181	256	308	407	1.152
25-09-2021	187	264	219	394	1.064
26-09-2021	187	264	214	391	1.056
27-09-2021	183	260	223	380	1.046
28-09-2021	185	253	214	389	1.041
29-09-2021	170	247	216	386	1.019
30-09-2021	171	260	212	378	1.021
01-10-2021	165	265	220	361	1.011
02-10-2021	171	270	217	364	1.022
03-10-2021	167	271	206	370	1.014
04-10-2021	174	263	279	377	1.093
05-10-2021	167	271	209	379	1.026
06-10-2021	194	264	204	374	1.036
07-10-2021	164	274	206	377	1.021
08-10-2021	159	262	195	377	993
09-10-2021	160	260	208	367	995
10-10-2021	167	267	233	348	1.015
11-10-2021	347	252	231	358	1.188
12-10-2021	162	271	243	362	1.038
13-10-2021	177	275	241	369	1.062
14-10-2021	182	285	234	380	1.081
15-10-2021	184	290	254	381	1.109
16-10-2021	178	312	244	380	1.114
17-10-2021	187	294	248	382	1.111
18-10-2021	192	304	243	379	1.118
19-10-2021	189	306	251	383	1.129
20-10-2021	198	313	256	398	1.165
21-10-2021	233	345	242	417	1.237
22-10-2021	188	315	259	434	1.196
23-10-2021	200	315	258	439	1.212
24-10-2021	178	389	265	435	1.267
25-10-2021	197	320	275	443	1.235
26-10-2021	198	337	274	449	1.258
27-10-2021	216	343	284	458	1.301
28-10-2021	213	343	290	437	1.283
29-10-2021	221	365	285	450	1.321
30-10-2021	237	348	286	457	1.328
31-10-2021	251	363	291	463	1.368

* A partir del 23 de febrero se reportan los datos informados de forma agregada, UGCC

10. Evolución semanal de egresos hospitalarios pacientes Covid19

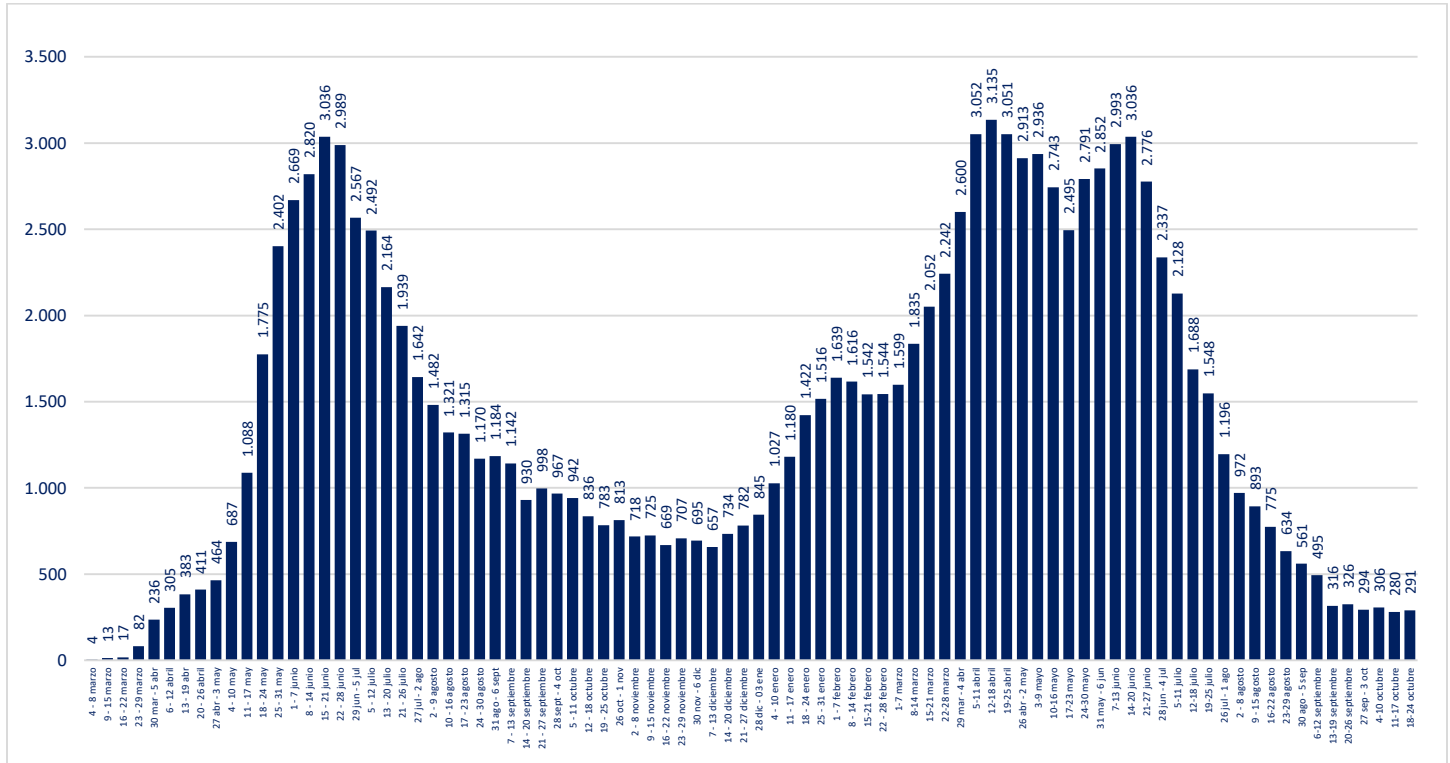

* Pacientes reportados de forma individualizada, UGCC

V. Exámenes

1. Exámenes para la detección de SARS CoV-2

	# exámenes realizados	% total	# exámenes informados últimas 24 hrs
Test de PCR	22.500.251	95,44%	61.088
Test de Antígeno	1.074.815	4,56%	7.706
Total	23.575.066	100%	68.794

2. Exámenes PCR informados por tipo de establecimiento

	# exámenes PCR realizados	% total	# exámenes PCR informados últimas 24 hrs
Instituto de Salud Pública	299.633	1,33%	250
Hospitales públicos	9.798.796	43,55%	27.988
Privados	12.401.822	55,12%	32.850
Total	22.500.251	100%	61.088

Reportado por Epidemiología MINSAL

3. Datos de exámenes PCR informados según laboratorios por región en las últimas 24 hrs.

Región	# exámenes PCR informados	# nuevos casos PCR positivos	Positividad PCR día ¹	Positividad última semana
Arica y Parinacota	1.371	16	1%	2%
Tarapacá	1.503	56	4%	2%
Antofagasta	2.833	47	2%	3%
Atacama	1.400	14	1%	2%
Coquimbo	2.430	64	3%	3%
Valparaíso	4.992	173	3%	4%
Metropolitana	25.843	1.084	4%	4%
O'Higgins	1.870	76	4%	4%
Maule	3.238	88	3%	3%
Ñuble	1.609	19	1%	2%
Biobío	5.704	153	3%	2%
Araucanía	2.513	42	2%	2%
Los Ríos	1.288	44	3%	2%
Los Lagos	3.409	44	1%	1%
Aysén	558	17	3%	2%
Magallanes	527	13	2%	1%
Desconocida	0	0	-	-
Total	61.088	1.950	3,19%	3,05%

¹ Positividad PCR día = nuevos casos PCR positivos /# exámenes PCR día

Región según toma la muestra

4. Datos de exámenes de antígeno según región, informados el 29 de octubre

Región	# exámenes antígeno informados
Arica y Parinacota	531
Tarapacá	824
Antofagasta	492
Atacama	56
Coquimbo	203
Valparaíso	1.023
Metropolitana	1.831
O'Higgins	463
Maule	567
Ñuble	59
Biobío	458
Araucanía	309
Los Ríos	223
Los Lagos	352
Aysén	50
Magallanes	265
Desconocida	0
Total	7.706

5. Exámenes PCR informados según día, acumulados y número de laboratorios que reportan

Fecha	# exámenes PCR informados	# total de exámenes PCR	# laboratorios que reporta	# nuevos casos PCR positivos	Positividad PCR día ¹	Casos totales PCR positivos acumulados	Positividad PCR total
17-09-2021	51.244	20.356.987	174	527	1,03%	1.580.245	7,76%
18-09-2021	48.209	20.405.196	169	554	1,15%	1.580.798	7,75%
19-09-2021	33.906	20.439.102	135	438	1,29%	1.581.235	7,74%
20-09-2021	19.943	20.459.045	124	234	1,17%	1.581.469	7,73%
21-09-2021	16.753	20.475.798	124	227	1,35%	1.581.699	7,72%
22-09-2021	35.076	20.510.874	169	390	1,11%	1.582.090	7,71%
23-09-2021	60.901	20.571.775	175	787	1,29%	1.582.877	7,69%
24-09-2021	64.691	20.636.466	177	764	1,18%	1.583.641	7,67%
25-09-2021	62.417	20.698.883	174	683	1,09%	1.584.314	7,65%
26-09-2021	67.004	20.765.887	172	694	1,04%	1.585.015	7,63%
27-09-2021	53.487	20.819.374	153	576	1,08%	1.585.589	7,62%
28-09-2021	27.906	20.847.280	129	436	1,56%	1.586.026	7,61%
29-09-2021	38.239	20.885.519	173	409	1,07%	1.586.491	7,60%
30-09-2021	59.848	20.945.367	174	794	1,33%	1.587.285	7,58%
01-10-2021	61.077	21.006.444	175	743	1,22%	1.588.029	7,56%
02-10-2021	59.223	21.065.667	176	764	1,29%	1.588.792	7,54%
03-10-2021	55.003	21.120.670	173	666	1,21%	1.589.459	7,53%
04-10-2021	48.642	21.169.312	146	620	1,27%	1.590.075	7,51%
05-10-2021	27.747	21.197.059	125	410	1,48%	1.590.488	7,50%
06-10-2021	35.420	21.232.479	167	538	1,52%	1.591.026	7,49%
07-10-2021	56.781	21.289.260	174	860	1,51%	1.591.884	7,48%
08-10-2021	55.045	21.344.305	175	911	1,66%	1.592.795	7,46%
09-10-2021	54.881	21.399.186	172	862	1,57%	1.593.656	7,45%
10-10-2021	52.224	21.451.410	167	923	1,77%	1.594.580	7,43%
11-10-2021	47.602	21.499.012	155	906	1,90%	1.595.485	7,42%
12-10-2021	25.045	21.524.057	125	524	2,09%	1.596.009	7,42%
13-10-2021	24.639	21.548.696	136	604	2,45%	1.596.614	7,41%
14-10-2021	39.772	21.588.468	170	962	2,42%	1.597.575	7,40%
15-10-2021	59.353	21.647.821	178	1.459	2,46%	1.599.035	7,39%
16-10-2021	59.146	21.706.967	174	1.531	2,59%	1.600.565	7,37%
17-10-2021	58.605	21.765.572	176	1.327	2,26%	1.601.895	7,36%
18-10-2021	47.796	21.813.368	150	1.174	2,46%	1.603.069	7,35%
19-10-2021	30.427	21.843.795	131	769	2,53%	1.603.839	7,34%
20-10-2021	38.710	21.882.505	168	914	2,36%	1.604.821	7,33%
21-10-2021	57.353	21.939.858	172	1.548	2,70%	1.606.371	7,32%
22-10-2021	61.628	22.001.486	174	1.786	2,90%	1.608.155	7,31%
23-10-2021	59.928	22.061.414	169	1.770	2,95%	1.609.925	7,30%
24-10-2021	62.220	22.123.634	172	1.605	2,58%	1.611.531	7,28%
25-10-2021	53.161	22.176.795	154	1.473	2,77%	1.613.005	7,27%
26-10-2021	31.917	22.208.712	129	977	3,06%	1.613.981	7,27%
27-10-2021	43.615	22.252.327	173	1.356	3,11%	1.615.338	7,26%
28-10-2021	61.921	22.314.248	171	1.828	2,95%	1.617.167	7,25%
29-10-2021	62.171	22.376.419	175	2.009	3,23%	1.619.177	7,24%
30-10-2021	62.744	22.439.163	171	1.906	3,04%	1.621.084	7,22%
31-10-2021	61.088	22.500.251	171	1.950	3,19%	1.623.035	7,21%

¹ Positividad PCR día= nuevos casos PCR positivos / # exámenes PCR día. Positividad total= casos PCR positivos totales/ total de exámenes PCR Reportado por Epidemiología MINSAL.

6. Porcentaje y media móvil (siete días) de positividad de exámenes PCR

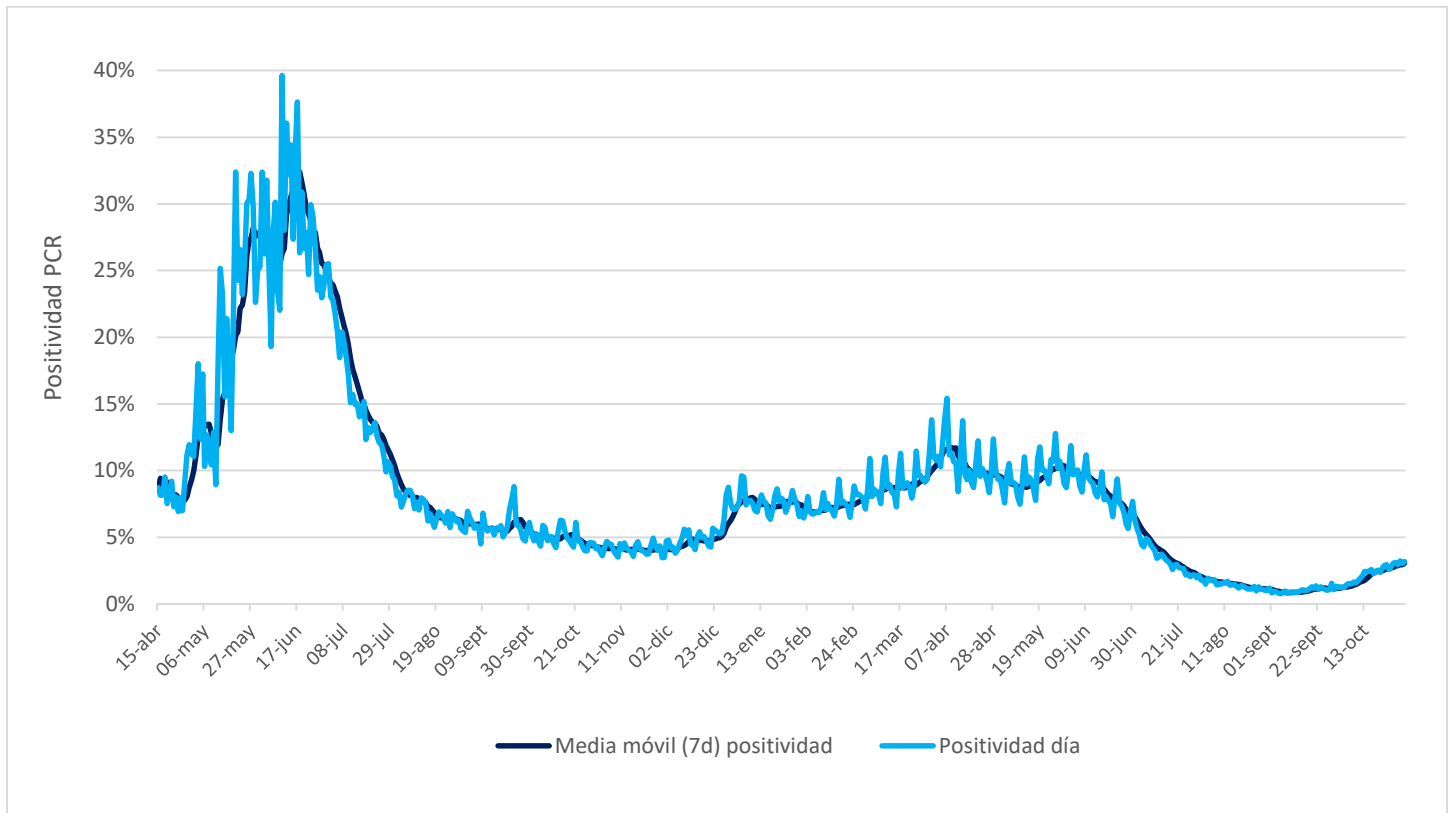

VI. Residencias sanitarias

1. Datos de residencias sanitarias informadas por región

Región	N° de Residencias Habilitadas	N° de Camas Totales	N° de Usuarios en Residencia	N° de Camas Disponibles	FOR
Arica y Parinacota	2	249	132	100	57%
Tarapacá	5	363	273	41	85%
Antofagasta	7	645	311	167	63%
Atacama	1	61	24	27	47%
Coquimbo	2	155	100	39	70%
Valparaíso	1	277	95	110	45%
Metropolitana	7	1.247	679	271	70%
O'Higgins	4	157	53	82	38%
Maule	4	291	143	39	78%
Ñuble	4	114	54	45	54%
Biobío	4	458	435	0	100%
Araucanía	2	162	100	2	98%
Los Ríos	1	120	62	29	67%
Los Lagos	3	241	101	76	54%
Aysén	2	55	28	20	57%
Magallanes	1	21	8	10	44%
Totales de RS	50	4.616	2.598	1.058	69%
Otros Dispositivos	7	760	614	199	72%
Total	57	5.376	3.212	1.257	69%

- **N° de Residencias Habilitadas:** Número de dispositivos u hoteles habilitados.
- **N° de Camas Totales:** Número total de camas contratadas.
- **N° de Usuarios en Residencia:** Número de personas hospedadas en este día.
- **N° de Camas Disponibles:** Número total de camas disponibles para recibir usuarios. *(En este número se descuentan las camas que se consideran inhabilitadas por aseo, mantención, pieza compartida o para uso de staff de persona de turno)*
- **FOR: factor de ocupación real, equivale a la ocupación, pero considerando el número de camas inhabilitadas**
***FOR = camas ocupadas / (camas totales - camas inhabilitadas) ***