

INFORME EPIDEMIOLÓGICO N° 126
ENFERMEDAD POR SARS-CoV-2
(COVID-19)
CHILE 04-06-2021

Departamento de Epidemiología



Contenido

RESUMEN.....	4
OBJETIVO DEL REPORTE.....	5
ANTECEDENTES.....	5
SARS-CoV-2 y COVID-19	5
Vigilancia Epidemiológica	5
MÉTODO	5
Fuentes de información	6
Conceptos clave	7
SITUACIÓN EPIDEMIOLÓGICA.....	9
PARTE 1: SITUACIÓN NACIONAL SEGÚN REGIÓN DE OCURRENCIA O NOTIFICACIÓN	9
PARTE 2: SITUACIÓN NACIONAL SEGÚN REGIÓN DE RESIDENCIA	26
Arica y Parinacota	28
Tarapacá.....	30
Antofagasta.....	32
Atacama	34
Coquimbo.....	36
Valparaíso	38
Metropolitana.....	42
Libertador General Bernardo O’Higgins.....	48
Maule	52
Ñuble.....	55
Biobío.....	58
Araucanía	62
Los Ríos	65
Los Lagos	67
Aisén	70
Magallanes y la Antártica Chilena	72
REFERENCIAS	74
ANEXOS.....	75
Calendario epidemiológico.....	75
Datos asociados a figuras.	77

NOTAS ACLARATORIAS

Los casos totales (con confirmación de laboratorio y probables) reportados por semana epidemiológica (ver anexo), se presentan en este informe en base a la fecha de inicio de síntomas (para casos sintomáticos), fecha de notificación (para casos asintomáticos) o fecha de toma de muestra (para casos aún no notificados con resultado de laboratorio positivo para SARS CoV-2).

En los próximos reportes podrían existir variaciones en el número de casos en las semanas epidemiológicas previas debido al tiempo que transcurre entre el inicio del cuadro clínico o notificación y la confirmación diagnóstica, o a la rectificación de algún antecedente clínico o comuna de residencia producto de la investigación epidemiológica.

La fecha de inicio de síntomas es la variable utilizada para la construcción de las curvas epidémicas en un brote o epidemia.

Este informe presenta el análisis de la situación nacional general en base a región de notificación (ocurrencia) o de toma de muestra (primera parte) y a la situación regional en base a comuna de residencia (segunda parte).

Los datos con los cuales se elaboraron las figuras relacionadas a signos y síntomas, y comorbilidades se encuentran en anexos. El resto de la información con la que se construyó los gráficos, además de las series de casos semanales por comuna y el recuento total de fallecidos por comuna de residencia se encuentra disponible para descarga en el sitio del Ministerio de Ciencias <https://github.com/MinCiencia/Datos-COVID19/tree/master/output>

Se presenta en la primera parte (Tabla 1) el número total de fallecidos debido a COVID-19 con y sin confirmación de laboratorio (U07.1 y U07.2, respectivamente) por región de residencia, según el reporte del Departamento de Estadísticas e Información en Salud (DEIS) del Ministerio de Salud, independiente de su estado de notificación o clasificación en la plataforma EPIVIGILA. En la segunda parte y para efectos del cálculo de casos activos, se consideran los casos fallecidos debido a COVID-19 con y sin confirmación de laboratorio por región y comuna de residencia, que han sido debidamente notificados de acuerdo con la normativa vigente como casos confirmados o probables en la plataforma EPIVIGILA.

RESUMEN

- En Chile, hasta el 03 de junio de 2021 han ocurrido 1.683.481 casos de COVID-19 (1.411.346 con confirmación de laboratorio y 272.135 probables, sin confirmación de laboratorio), con una tasa de 8.651,7 por 100.000 habitantes. Esta tasa es la incidencia acumulada, es decir, el total de casos diagnosticados (confirmados y probables) desde el 3 de marzo 2020, fecha del primer caso, hasta la fecha de emisión de este informe. No representa la tasa de incidencia actual, ni la cifra de personas aún en etapa de generar posibles contagios.
- Las mayores tasas de incidencia acumulada por 100.000 habitantes, según casos confirmados por laboratorio se encuentran en la Región de Magallanes (17.391,6), Región de Tarapacá (11.902,9) y Región de Los Ríos (10.926,9).
- De los casos notificados confirmados y probables en EPIVIGILA, la mediana de edad es de 38 años, donde el 8,09% correspondieron a menores de 15 años, el 26,47% a personas de 15-29 años, el 29,26% a personas de 30-44 años, el 26,77% a personas de 45-64 años, mientras que el 9,41% restante a adultos de 65 y más años.

OBJETIVO DEL REPORTE

Describir la información actualizada de COVID-19 en Chile, en base a datos disponibles hasta el 03 de junio de 2021 a las 04:00 h. La información se entrega a nivel país, regional y según comuna de residencia.

ANTECEDENTES

SARS-CoV-2 y COVID-19

La COVID-19 es una enfermedad respiratoria, multisistémica grave y altamente transmisible causada por el virus SARS-CoV-2. Fue reportada por primera vez el 31 de diciembre de 2019 en la ciudad de Wuhan, China. El 30 de enero 2020, Organización Mundial de la salud (OMS) la declaró una Emergencia de Salud Pública de importancia Internacional (ESPII) y el 01 de abril 2020 la declara pandemia. Con fecha 04 de junio de 2021, a nivel internacional se han reportado un total de 171.708.011 casos confirmados y 3.697.151 fallecimientos por COVID-19 (OMS, 2021).

Vigilancia Epidemiológica

La vigilancia epidemiológica es el proceso sistemático de recolección de datos sobre alguna enfermedad específica, su análisis y posterior interpretación que permite informar la toma de decisiones para la planificación, implementación y evaluación de medidas orientadas a proteger la salud poblacional (Corey, 1995). En nivel individual la vigilancia epidemiológica permite la detección precoz y gestión oportuna de casos de personas que requieren de servicios de salud, a la vez que a nivel colectivo permite establecer un diagnóstico del estado de salud de la población en su conjunto y así tomar medidas de prevención y control de enfermedades a nivel poblacional (García Pérez & cols., 2013).

Jurídicamente, en Chile la vigilancia de enfermedades transmisibles se fundamenta en el Código Sanitario, aprobado por el D.F.L. N° 725, de 1968 del Ministerio de Salud y en el Decreto 7 del 12 de marzo del 2019 del Ministerio de Salud sobre notificación de enfermedades transmisibles de declaración obligatoria y su vigilancia. De acuerdo a éste, la enfermedad por COVID-19 es de notificación obligatoria por ser una enfermedad inusitada o imprevista y de origen infeccioso, por lo que todo caso sospechoso debe ser notificado de manera inmediata por el médico tratante.

MÉTODO

El presente informe es una descripción de los casos totales de COVID-19 en Chile, (confirmados y probables de COVID-19, CIE 10: U07.1 y U07.2), que se basa en fuentes de información complementarias y se organiza en dos partes:

Parte 1: Situación nacional y regional de casos confirmados y probables según región de ocurrencia (notificación) o de toma de muestra.

Parte 2: Situación regional y comunal de casos confirmados y probables según región y comuna de residencia.

Según las bases de datos disponibles se presentan indicadores descriptivos por tiempo, lugar y persona. Para la descripción temporal se utilizan los casos por semana epidemiológica (SE) según fecha de inicio de síntomas (para casos sintomáticos), de notificación (para casos asintomáticos) o de toma de muestra (para casos reportados por laboratorio). Se calculan tasas de incidencia por 100.000 habitantes (habs.) a nivel nacional, regional y por comuna de residencia utilizando la actualización de proyecciones de población del Instituto Nacional de Estadísticas (INE) 2020, en base al Censo 2017.

Este informe captura y procesa información en cumplimiento de la ley N° 20.584 que “Regula los derechos y deberes que tienen las personas en relación con acciones vinculadas a su atención en salud”, el DFL N.º 1/2005 del Ministerio de Salud de Chile (MINSAL) y la ley N°19.628 sobre datos sensibles.

La información que se presenta corresponde a data provisoria en proceso de validación.

En el presente informe no se incluyeron las figuras 14 y 15 de los informes anteriores, dado que esa información se encuentra disponible en las estadísticas de defunciones del Departamento de Estadísticas e Información (DEIS, MINSAL), publicadas en: <https://deis.minsal.cl>

Fuentes de información

- Resultado de muestras de laboratorio hasta las 08:00 h. del 03 de junio de 2021.
- Sistema de vigilancia epidemiológica EPIVIGILA del Departamento de Epidemiología del MINSAL hasta las 04:00 h. del 03 de junio de 2021.
- Investigación epidemiológica realizada por las unidades de Epidemiología de las Secretarías Regionales Ministeriales (SEREMI) de Salud del país.
- Registro de defunciones del Departamento de Estadísticas e Información en Salud (DEIS) del MINSAL hasta el 02 de junio de 2021.
- Base de datos de la unidad de gestión de camas críticas (UGCC) de la División de Gestión de Redes Asistenciales (DIGERA) del MINSAL.
- Proyección de población del INE 2020 en base a Censo 2017.

Conceptos clave

- **Caso sospechoso:** persona que cumple los criterios de definición de caso sospechoso según cuadro clínico (Ordinario B51-536 del 04 de febrero del 2021).
- **Caso probable:** persona que cumple los criterios de definición de caso probable según cuadro clínico (Ordinario B51-536 del 04 de febrero del 2021).
- **Caso confirmado:** persona que cumple los criterios de definición de caso confirmado según cuadro clínico (Ordinario B51-536 del 04 de febrero del 2021).
- **Caso sospechoso de reinfección:** persona que cumple los criterios de definición de caso sospechoso de reinfección según cuadro clínico (Ordinario B51-536 del 04 de febrero del 2021).
- **Caso notificado:** persona que cumple los criterios de definición de caso sospechoso, probable o confirmado y está registrada en la plataforma EPIVIGILA.
- **Caso reportado por laboratorio:** persona que tiene un resultado de RT-PCR positivo para SARS-CoV-2 pero que no está registrada en la plataforma EPIVIGILA.
- **Fecha de inicio de síntomas:** día, mes y año en que el caso indica haber iniciado la manifestación clínica de la enfermedad.
- **Fecha de notificación:** día, mes y año en que el médico tratante realizó el registro del caso en el sistema disponible.
- **Fecha de toma de muestra:** día, mes y año en que se obtuvo una muestra del caso para su análisis por laboratorio.
- **Región de notificación (ocurrencia):** corresponde a la región donde el caso fue atendido y notificado.
- **Región y comuna de residencia:** región y comuna de residencia de un caso.
- **Región de toma de muestra:** región donde se obtuvo una muestra del caso para su análisis por laboratorio.
- **Casos con región o comuna de residencia desconocida:** corresponden a los casos en que no se registró la región de vivienda habitual en la notificación o en los registros de laboratorio o bien son casos con domicilio en el extranjero.
- **Casos actuales:** casos de COVID-19 confirmados o probables cuya fecha de inicio de síntomas, de notificación o de toma de muestra es menor o igual a 11 días a la fecha del reporte actual (considera casos vivos y fallecidos).
- **Casos activos:** casos de COVID-19 confirmados o probables cuya fecha de inicio de síntomas, de notificación o de toma de muestra es menor o igual a 11 días a la fecha del reporte actual (casos vivos).
- **Semana epidemiológica (SE):** Consenso internacional sobre el periodo de tiempo estándar para agrupar los padecimientos o eventos epidemiológicos con el propósito de vigilancia epidemiológica. Las SE comienzan en domingo y terminan en sábado, y pueden consultarse en Anexo 2.

- **Casos fallecidos:** fallecidos en territorio nacional debido a COVID-19 con y sin confirmación de laboratorio (U07.1 y U07.2, respectivamente) informados por el DEIS del MINSAL, independiente de su estado de notificación o clasificación en la plataforma EPIVIGILA.
- **Tasa de mortalidad:** proporción de personas con COVID-19 que fallecen con respecto al total de la población y que se expresa amplificada a 100.000 hab. Considera muertes debido a COVID-19 con y sin confirmación de laboratorio informadas por el DEIS del MINSAL, independiente de su estado de notificación o clasificación en la plataforma EPIVIGILA.
- **Tasa de letalidad:** proporción de personas con COVID-19, que fallecen en relación con el total de personas que han contraído la enfermedad. Considera muertes debido a COVID-19 con y sin confirmación de laboratorio informadas por el DEIS del MINSAL, independiente de su estado de notificación o clasificación en la plataforma EPIVIGILA.
- **Positividad:** proporción de los test RT-PCR que resultan positivos para COVID-19 con respecto al total de test RT-PCR para COVID-19 efectuados (test positivos RT-PCR / test totales RT-PCR).
- **Hospitalización:** corresponde a las personas con COVID-19, que se hospitalizan con respecto al total de casos notificados (confirmados y probables). Se expresa como porcentaje o como tasa cuando se calcula respecto al total de la población, amplificada a 100.000 hab.
- **Búsqueda activa de casos (BAC):** Estrategia de vigilancia epidemiológica basada en la búsqueda dirigida y proactiva de potenciales casos en la comunidad.

SITUACIÓN EPIDEMIOLÓGICA

PARTE 1: SITUACIÓN NACIONAL SEGÚN REGIÓN DE OCURRENCIA O NOTIFICACIÓN

La Figura 1 presenta la curva de casos de COVID-19 (confirmados y probables) por laboratorio según día. Al 03 de junio de 2021 se registra un total de 1.683.481 casos acumulados (confirmados y probables) y 8.273 casos nuevos en las últimas 24 horas, de los cuales 5.827 corresponden a casos sintomáticos, 1.970 asintomáticos y 476 casos confirmados reportados por laboratorio. El total de casos probables acumulados es de 272.135 y el total de casos confirmados no notificados con PCR (+) para SARS-CoV-2 es de 16.973.

Figura 1. Número de casos nuevos confirmados (incluye probables) y acumulados de COVID-19 según fecha de confirmación por laboratorio. Chile, al 03 de junio de 2021 (barras=casos nuevos; línea=casos acumulados).

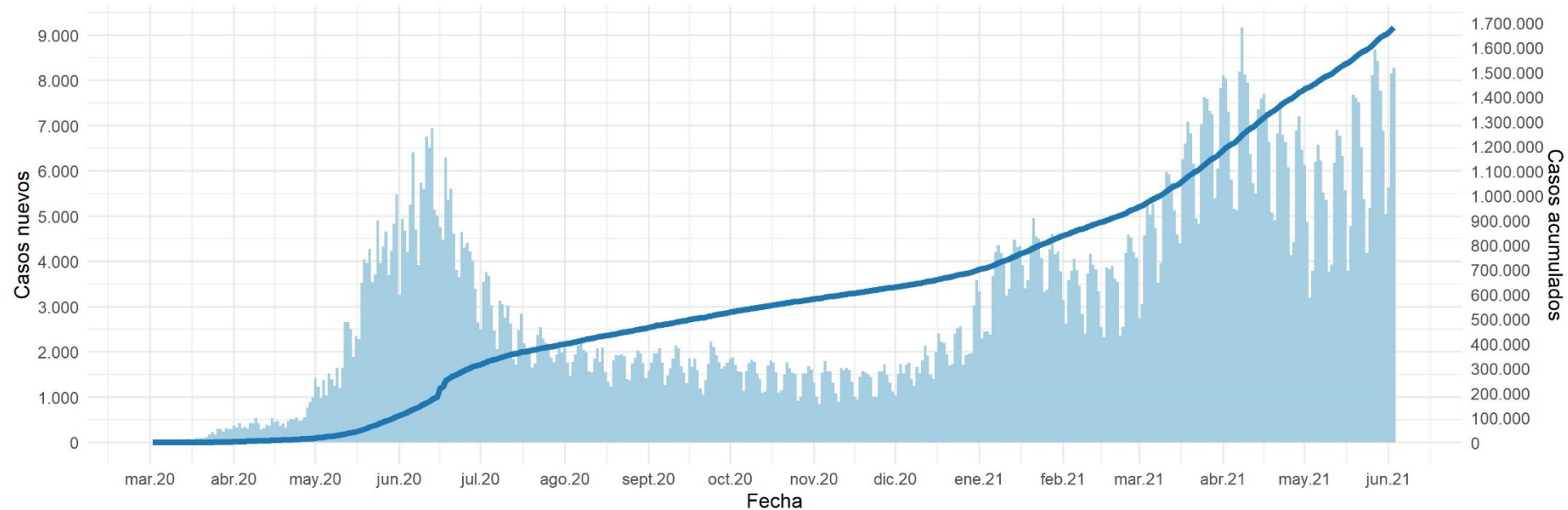

Datos provisionales al 03-06-2021

La serie de datos corresponde al Producto 62 descargable desde <https://github.com/MinCiencia/Datos-COVID19/tree/master/output/producto62>

Fuente: Ministerio de Salud

Figura 2. Curva epidémica de casos COVID-19 (confirmados y probables) desde el primer caso reportado a la fecha de este reporte, según fecha de inicio de síntomas (2A) y notificación (2B). El panel 2C muestra la carga observada de casos confirmados, junto a casos imputados y estimados a nivel nacional.

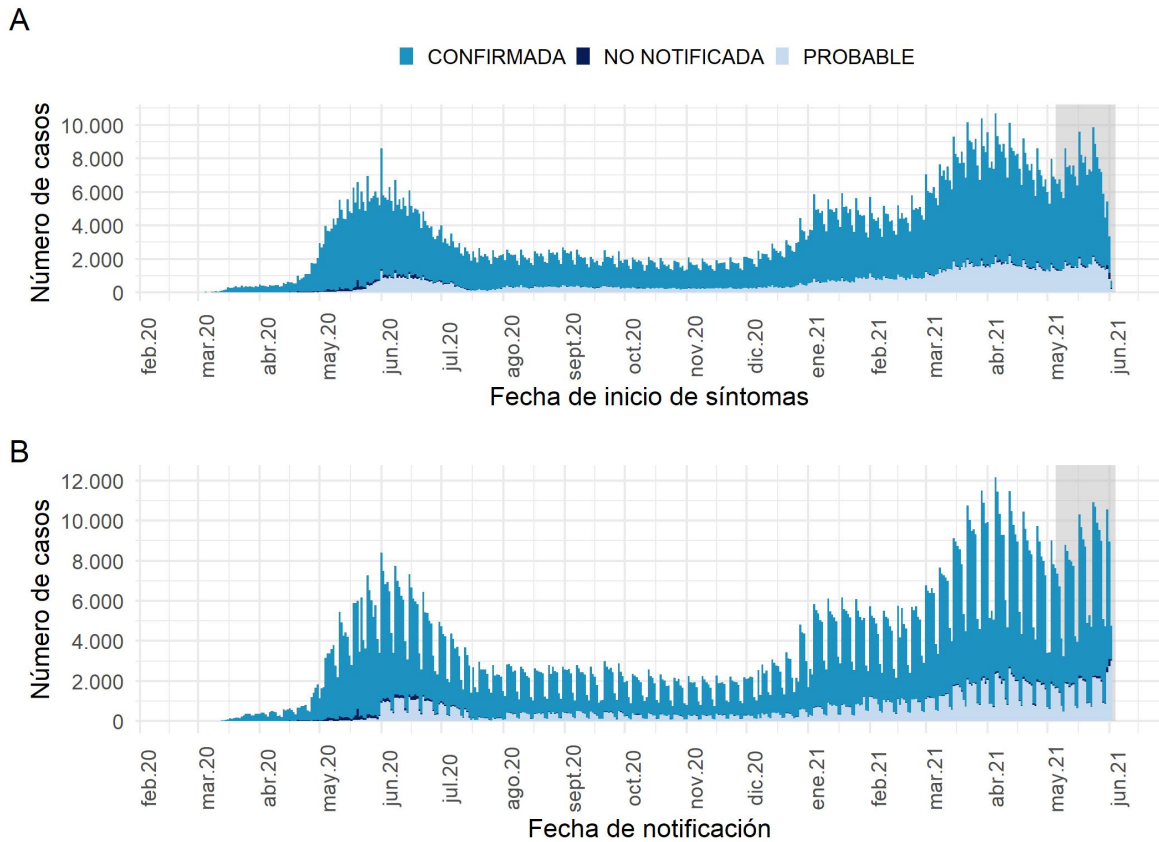

Datos provisionales al 03-06-2021

Los casos con fecha de inicio de síntomas, toma de muestra y notificación dentro del área gris se encuentran en proceso de reporte.

La serie de datos corresponde al Producto 59 y 60 descargable desde <https://github.com/MinCiencia/Datos-COVID19/tree/master/output/producto59> y <https://github.com/MinCiencia/Datos-COVID19/tree/master/output/producto60>

Fuente: Sistema de notificación EPIVIGILA, Dpto. de Epidemiología, DIPLAS-MINSAL.

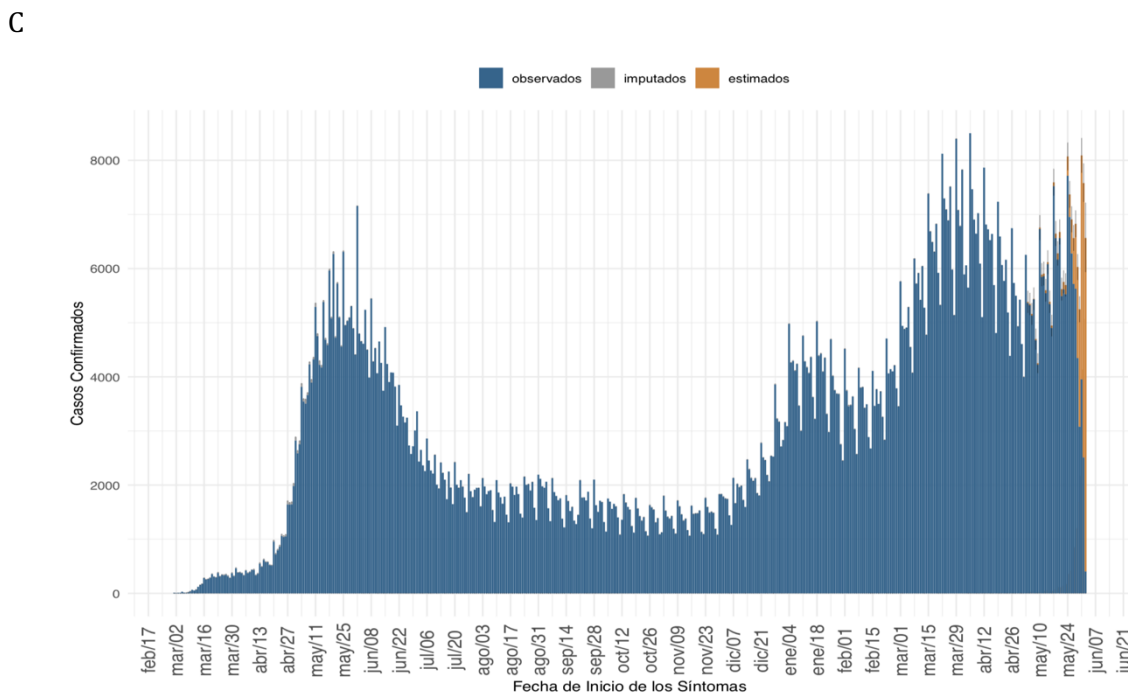

(a) Nacional

Datos provisionales al 03-06-2021, en proceso de validación.

Detalles metodológicos en <https://www.icovidchile.cl/>

Fuente: Sistema de notificación EPIVIGILA, Dpto. de Epidemiología, DIPLAS-MINSAL

Figura 3. Casos de COVID-19 (confirmados y probables) por fecha de inicio de síntomas o toma de muestra según región. Chile, al 03 de junio de 2021.

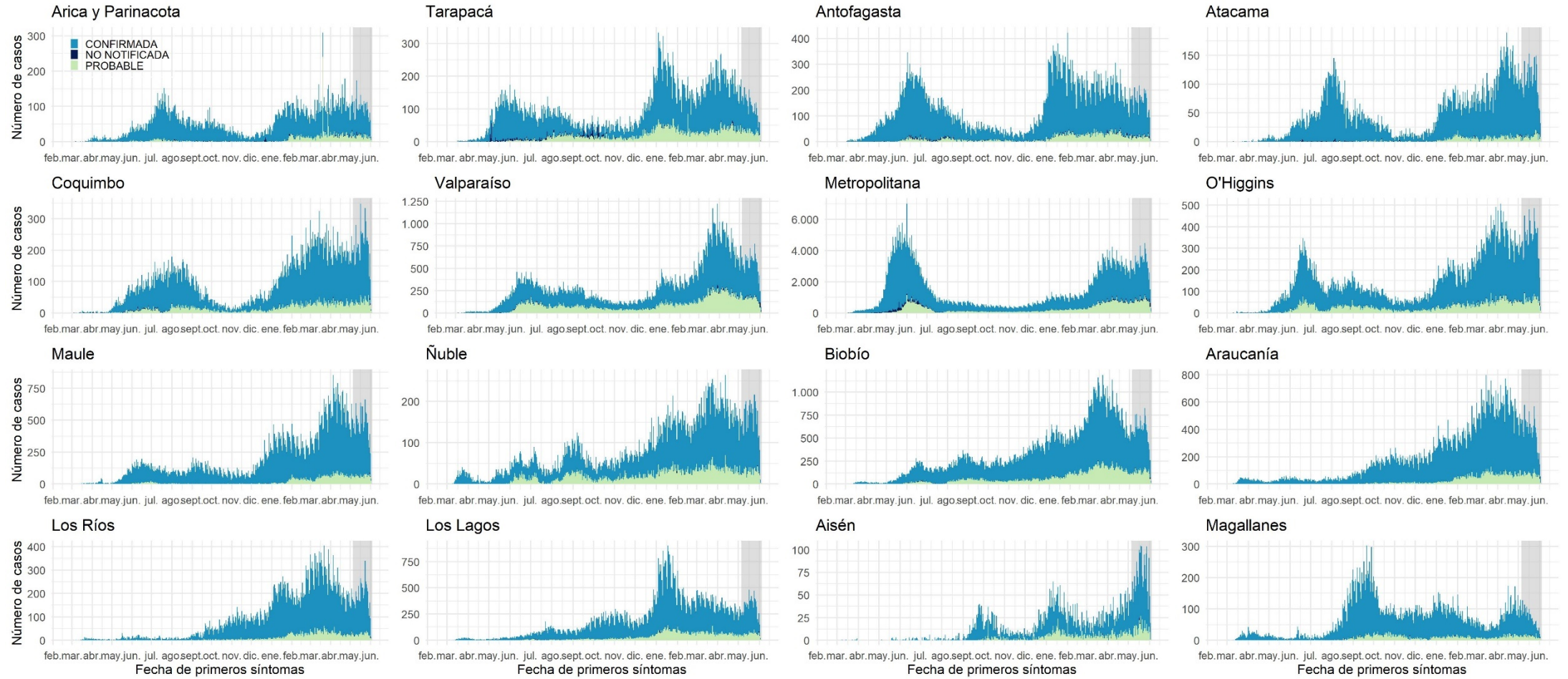

Datos provisorios al 03-06-2021

Los casos con fecha de inicio de síntomas, toma de muestra y notificación dentro del área gris se encuentran en proceso de reporte.

Fuente: Sistema de notificación EPIVIGILA, Dpto. de Epidemiología, DIPLAS-MINSAL.

Figura 4. Curva epidémica de casos sintomáticos de COVID-19 según fecha de inicio de síntomas, al 03 de junio de 2021.

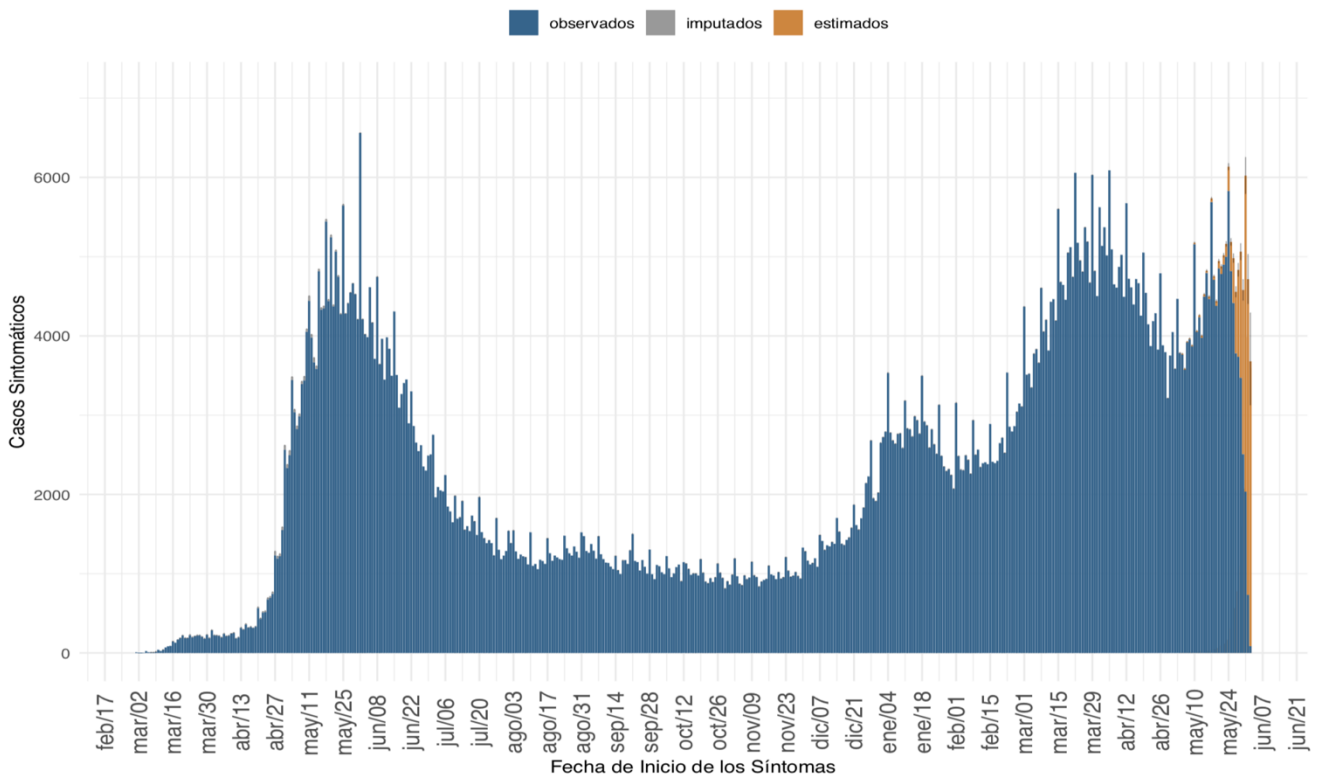

(a) Nacional

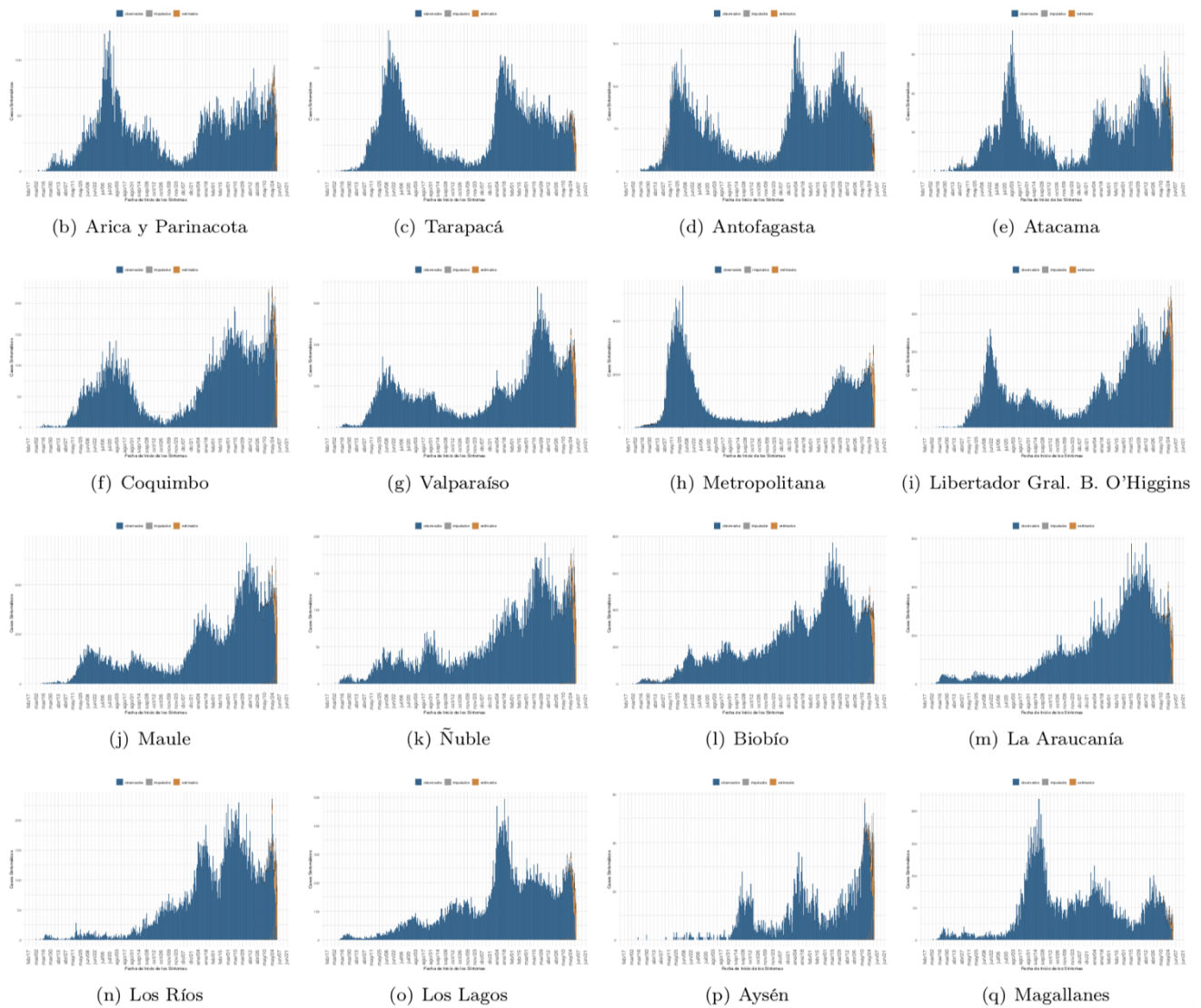

Datos provisorios al 03-06-2021, en proceso de validación.

Fuente: Sistema de notificación EPIVIGILA, Dpto. de Epidemiología, DIPLAS-MINSAL

Figura 5A. Casos de COVID-19 confirmados y estimados; Número efectivo reproductivo diario, calculado sobre la base de los últimos 7 días, al 03 de junio de 2021.

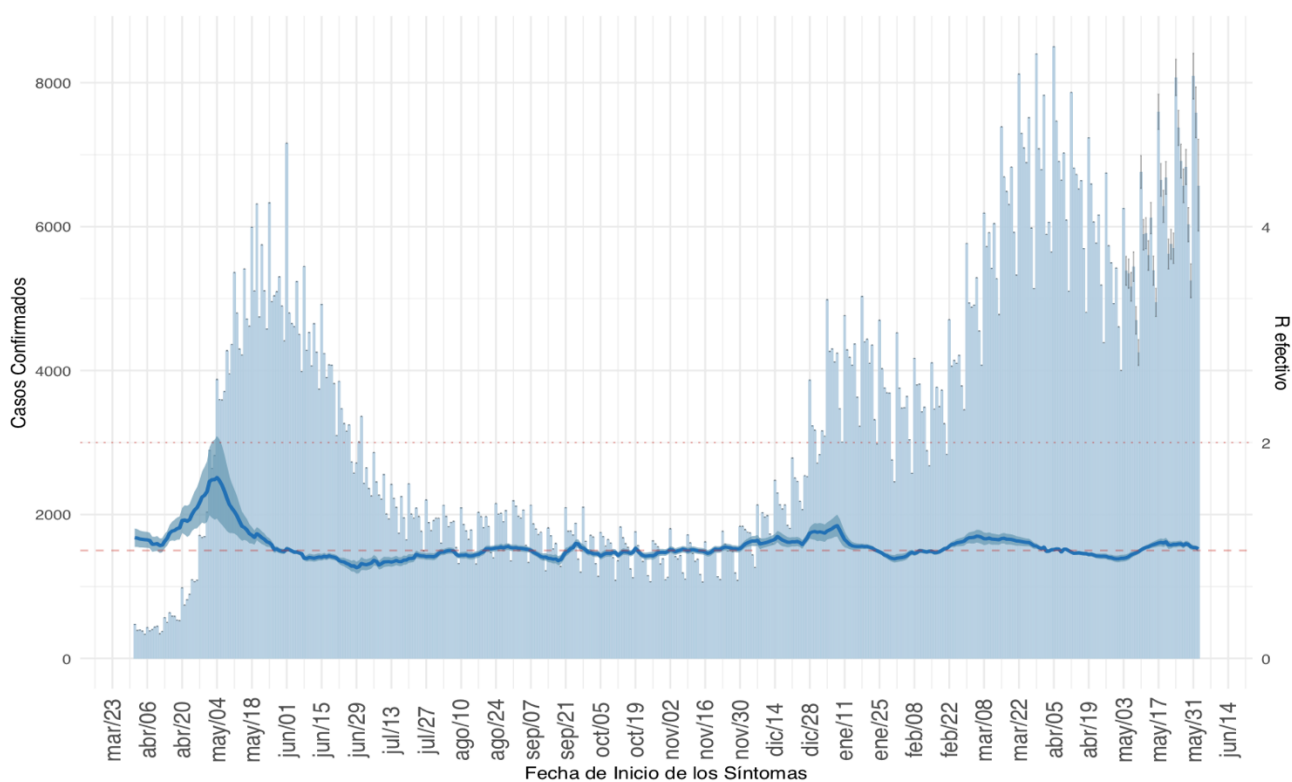

(a) Nacional

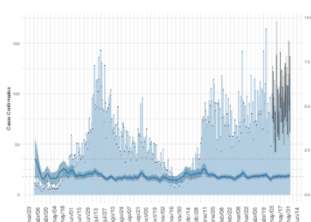

(b) Arica y Parinacota

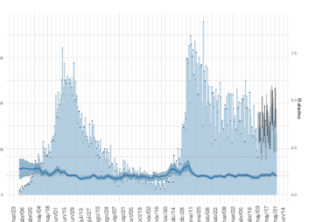

(c) Tarapacá

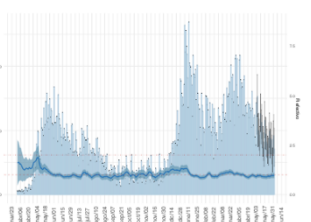

(d) Antofagasta

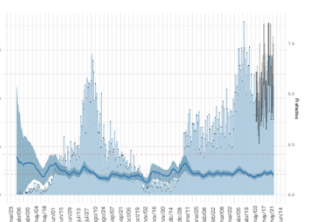

(e) Atacama

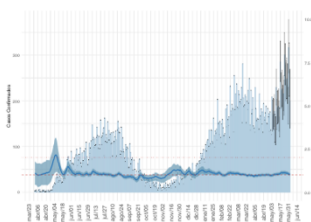

(f) Coquimbo

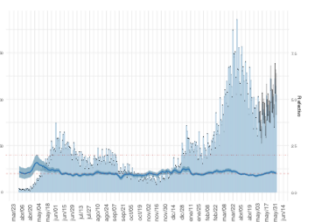

(g) Valparaíso

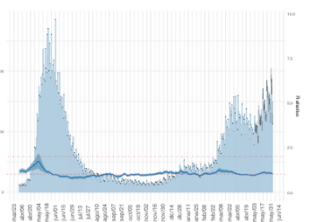

(h) Metropolitana

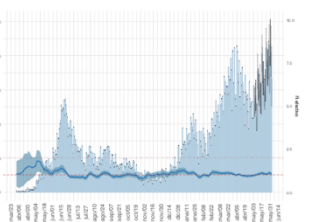

(i) Libertador Gral. B. O'Higgins

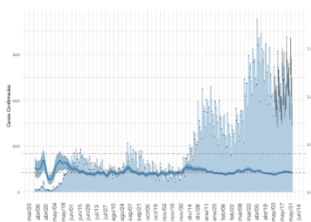

(j) Maule

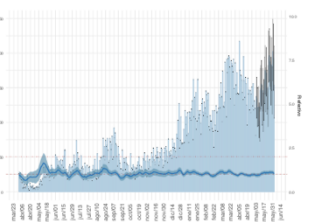

(k) Ñuble

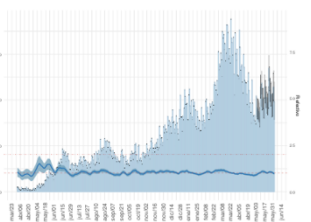

(l) Biobío

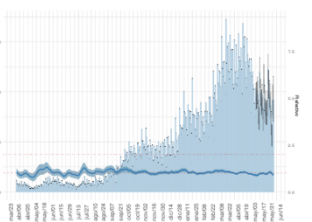

(m) La Araucanía

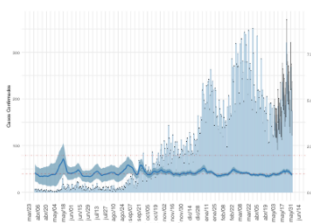

(n) Los Ríos

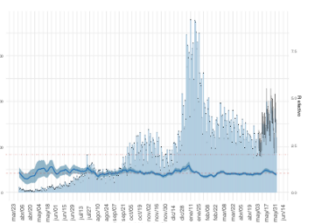

(o) Los Lagos

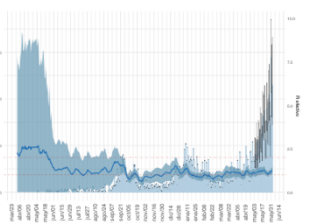

(p) Aysén

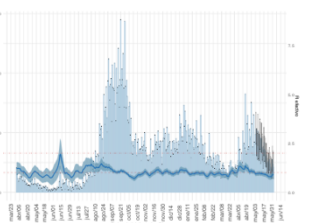

(q) Magallanes

Datos provisionarios al 03-06-2021, en proceso de validación.

Detalles metodológicos en <https://www.icovidchile.cl/>

Fuente: Sistema de notificación EPIVIGILA, Dpto. de Epidemiología, DIPLAS-MINSAL

Figura 5B. Evolución de la tasa de incidencia por cada 100 mil habitantes, según grupo de edad al 03 de junio de 2021.

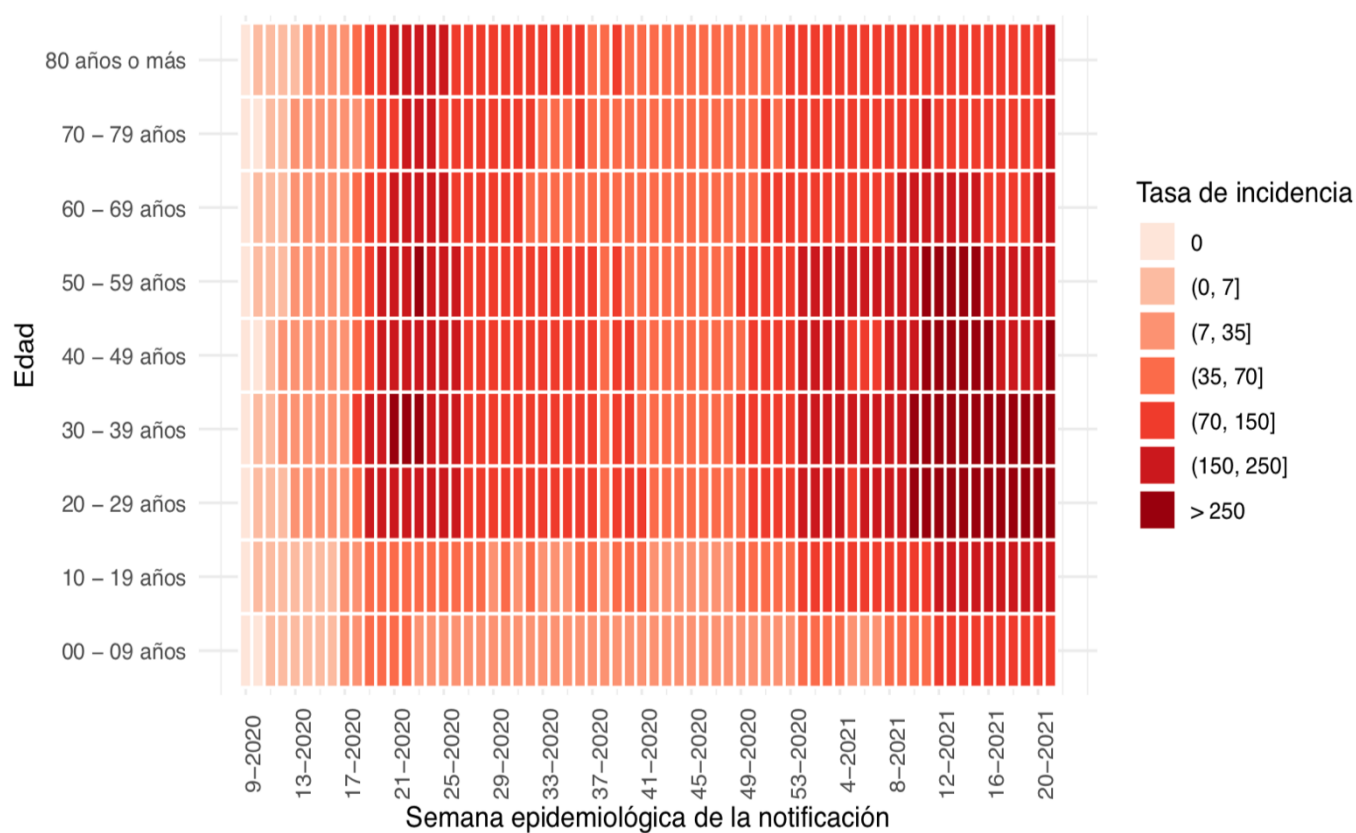

(a) Nacional



Figura 6A. Capacidad de testeo nacional a través del tiempo. Chile, al 03 de junio de 2021.



(a) Nacional

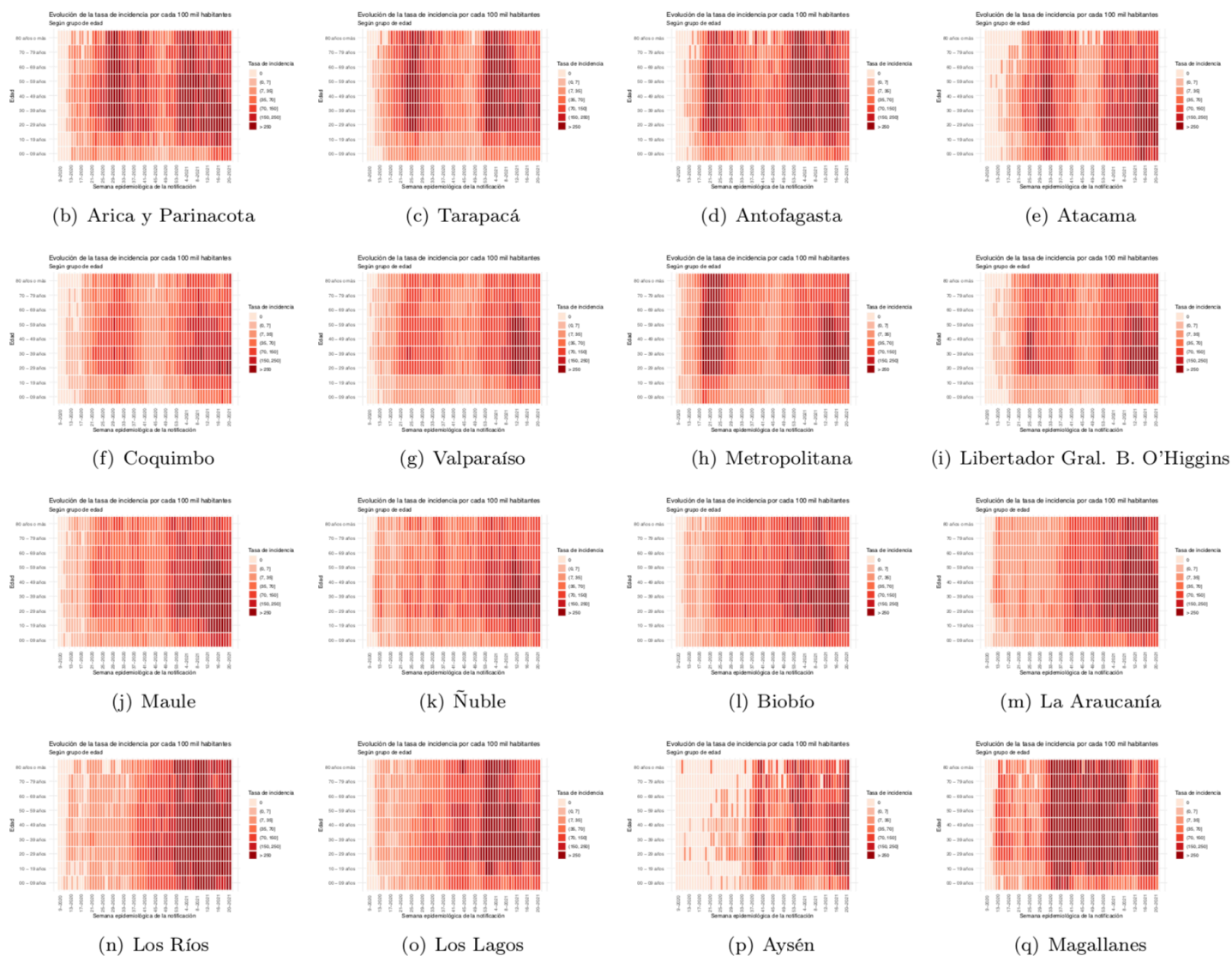
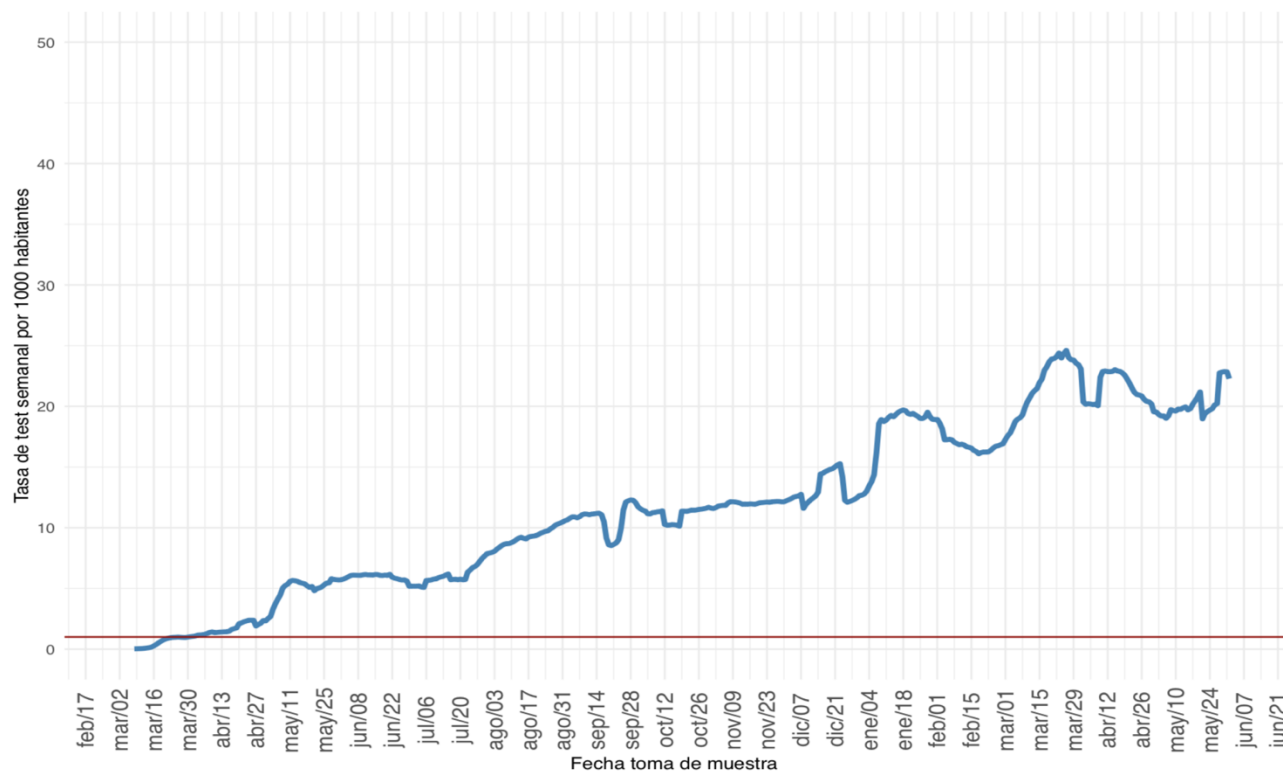

(b) Arica y Parinacota



(c) Tarapacá

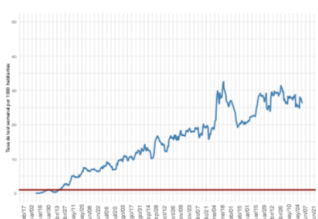

(d) Antofagasta



(e) Atacama

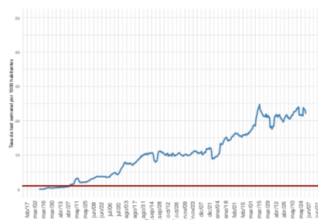

(f) Coquimbo

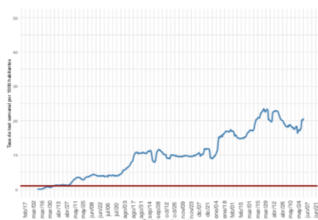

(g) Valparaíso

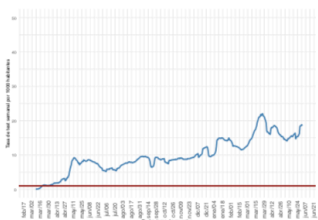

(h) Metropolitana

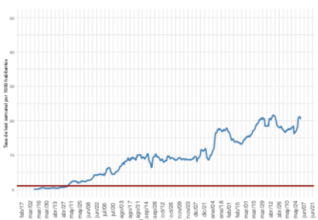

(i) Libertador Gral. B. O'Higgins

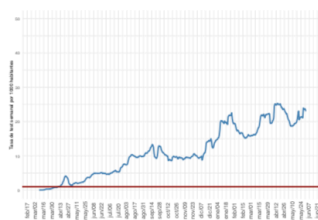

(j) Maule

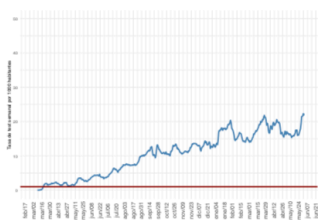

(k) Ñuble

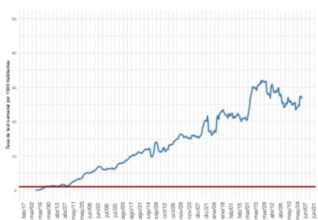

(l) Biobío



(m) La Araucanía



(n) Los Ríos

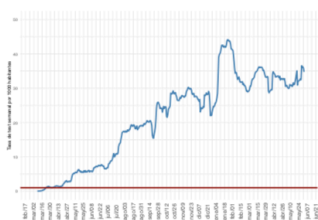

(o) Los Lagos



(p) Aysén



(q) Magallanes

Datos provisorios al 03-06-2021

Detalles metodológicos en <https://www.icovidchile.cl/>

Fuente: Sistema de notificación EPIVIGILA, Dpto. de Epidemiología, DIPLAS-MINSAL

Figura 6B. Proporción de exámenes positivos a lo largo del tiempo. Chile, al 03 de junio de 2021.

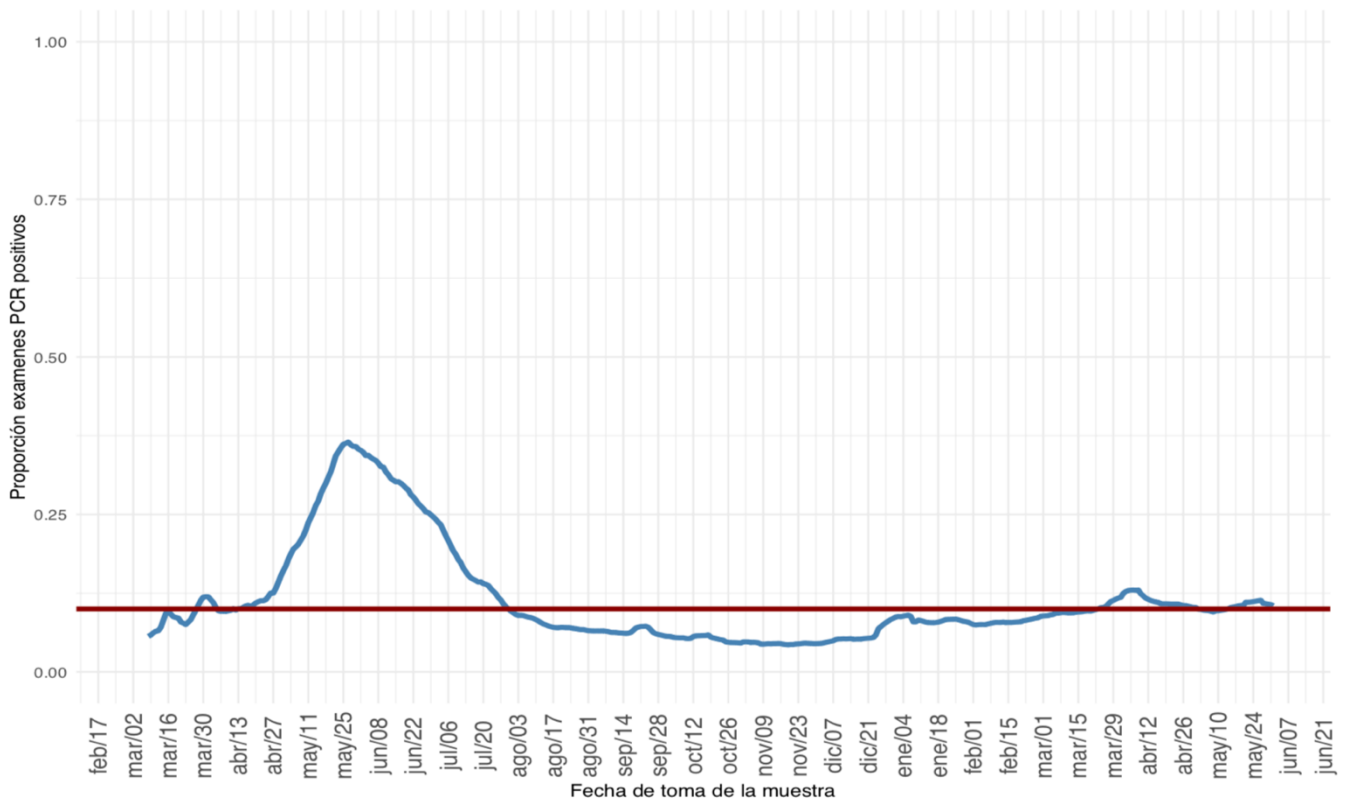

(a) Nacional



(b) Arica y Parinacota



(c) Tarapacá



(d) Antofagasta



(e) Atacama

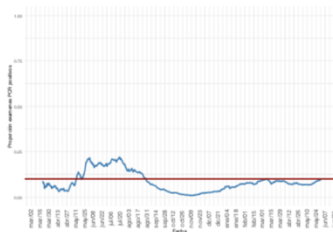

(f) Coquimbo

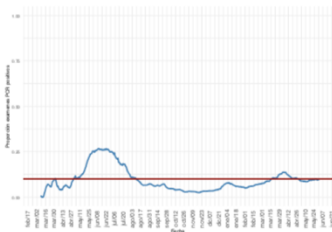

(g) Valparaíso

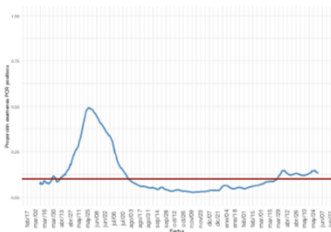

(h) Metropolitana

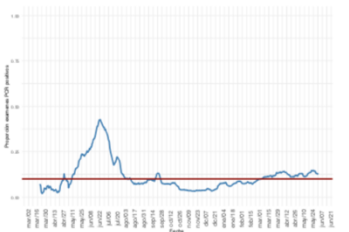

(i) Libertador Gral. B. O'Higgins



(j) Maule

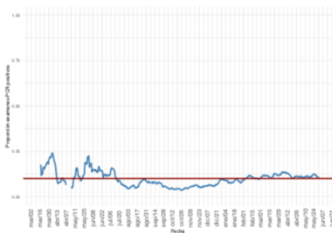

(k) Ñuble

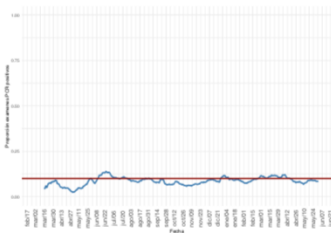

(l) Biobío



(m) La Araucanía



(n) Los Ríos

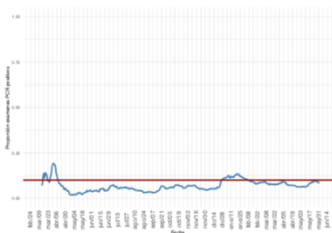

(o) Los Lagos



(p) Aysén



(q) Magallanes

Figura 7. Positividad de RT-PCR para SARS-CoV-2 por rango etario a lo largo del tiempo, a nivel regional. Chile, al 03 de junio de 2021.

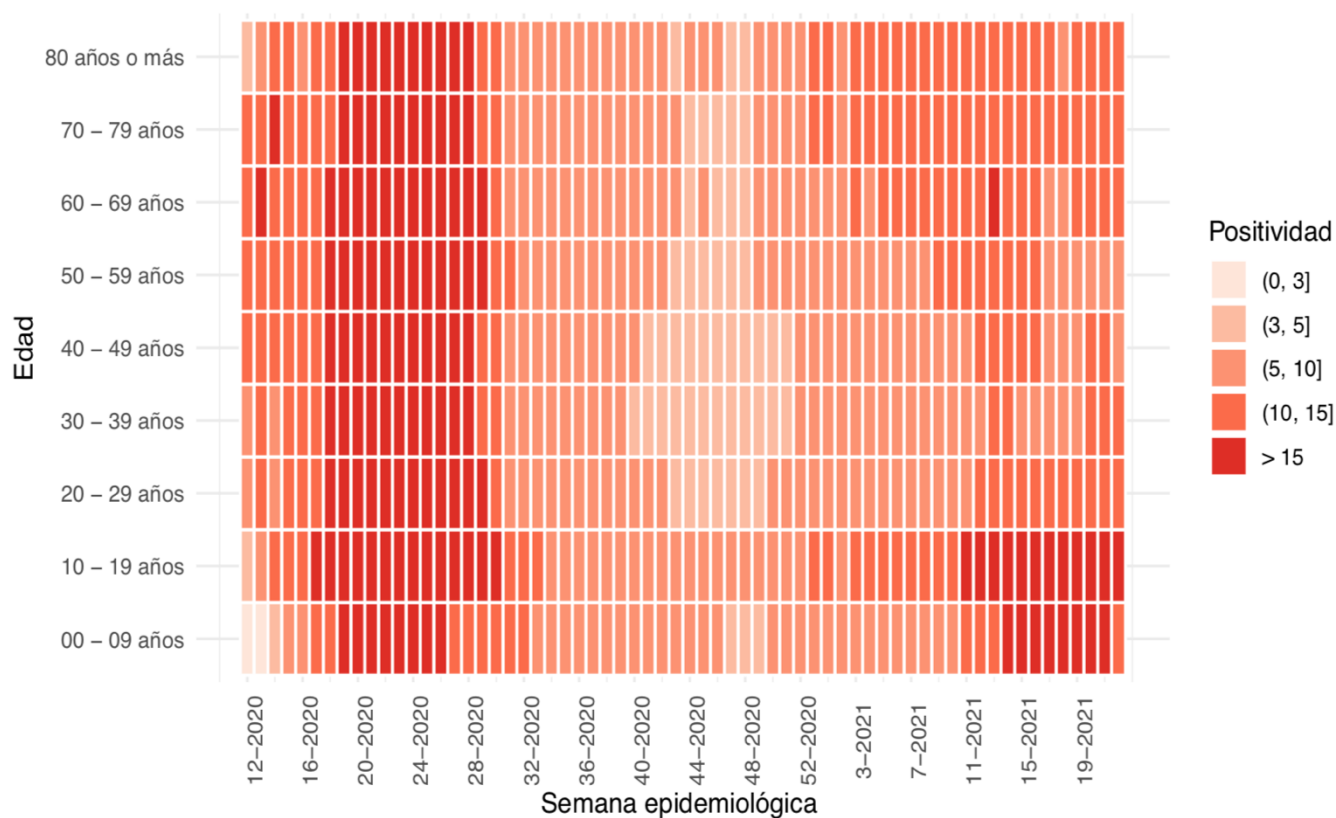

(a) Nacional

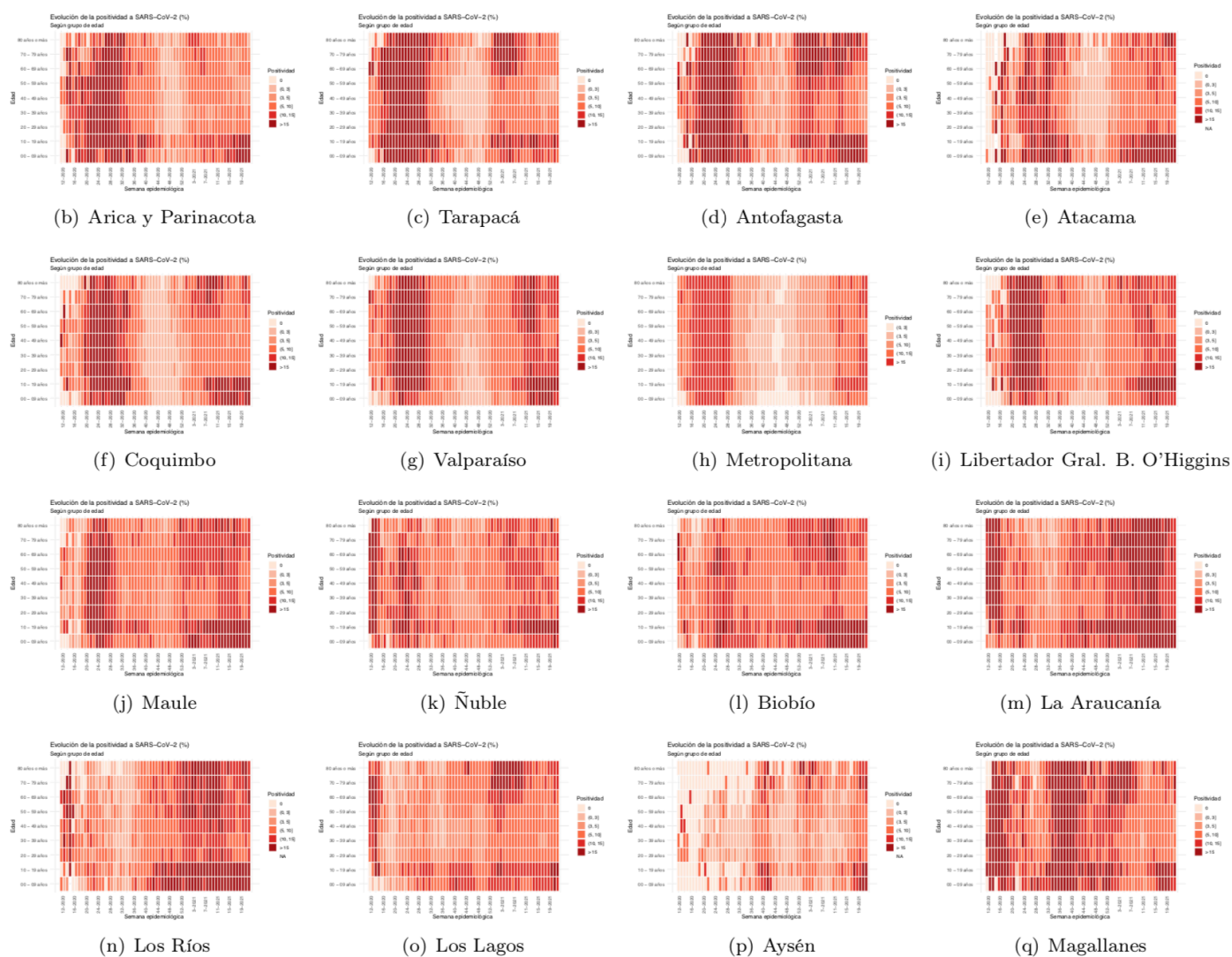

Datos provisorios al 03-06-2021

Fuente: Sistema de notificación EPIVIGILA, Dpto. de Epidemiología, DIPLAS-MINSAL.

Figura 8. Capacidad de testeo según incidencia de casos activos. Chile, al 03 de junio de 2021.

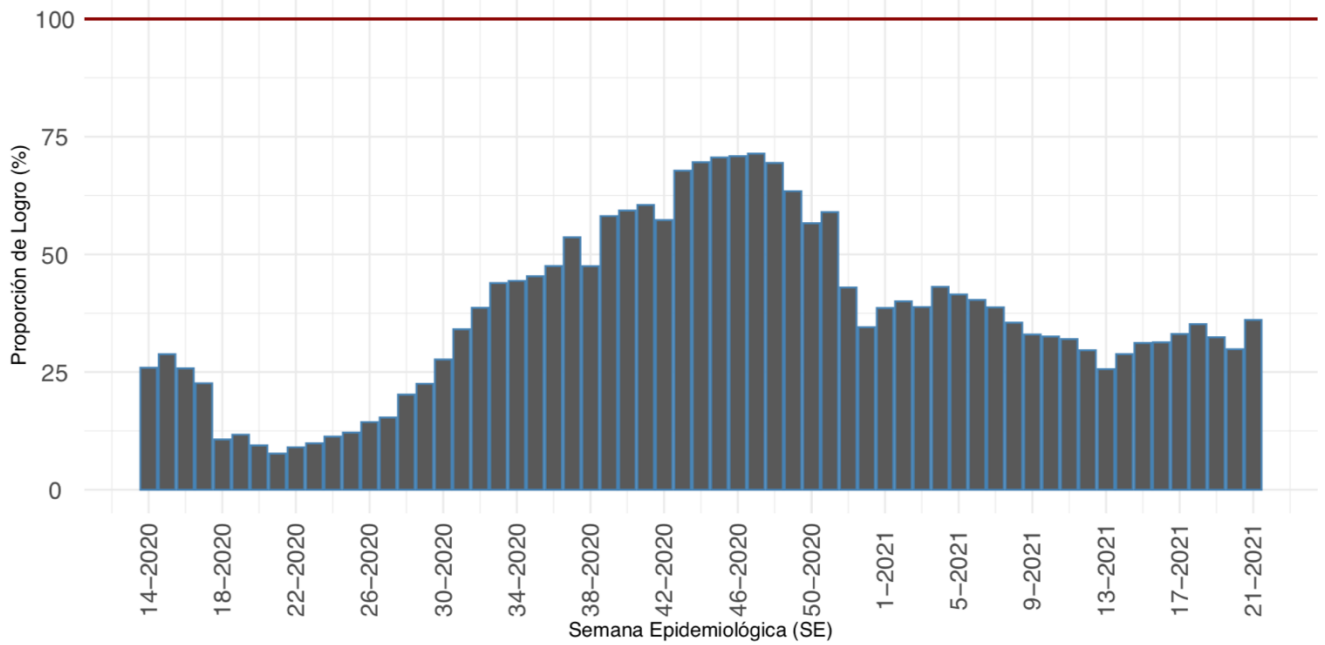

Proporción que representa el total exámenes de PCR realizados durante una SE, de la cantidad mínima de exámenes que se debería haber realizado para alcanzar una positividad de 3%.

(a) Nacional

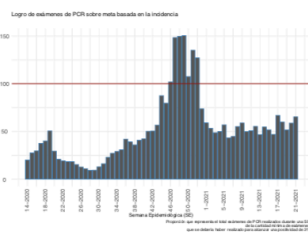

(b) Arica y Parinacota

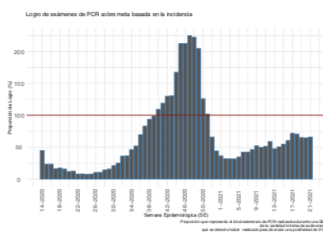

(c) Tarapacá

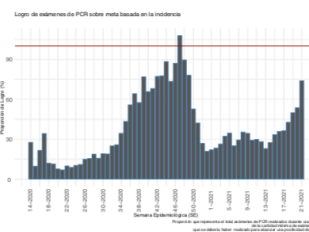

(d) Antofagasta

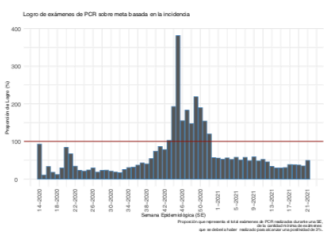

(e) Atacama

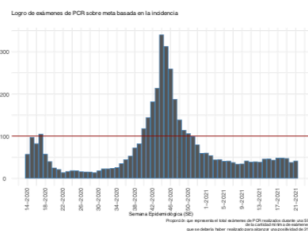

(f) Coquimbo

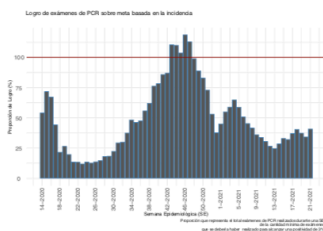

(g) Valparaíso

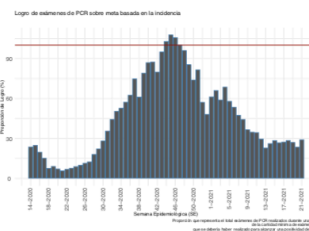

(h) Metropolitana

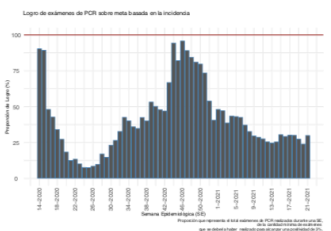

(i) Libertador Gral. B. O'Higgins

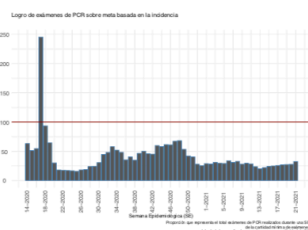

(j) Maule

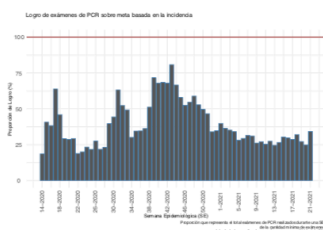

(k) Ñuble

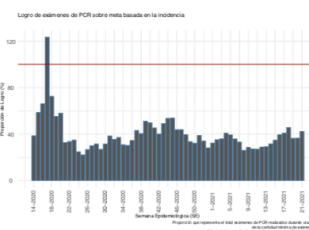

(l) Biobío

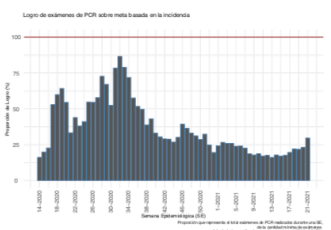

(m) La Araucanía

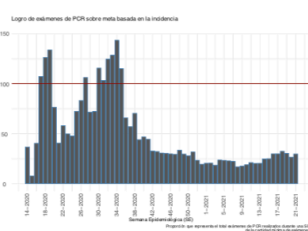

(n) Los Ríos

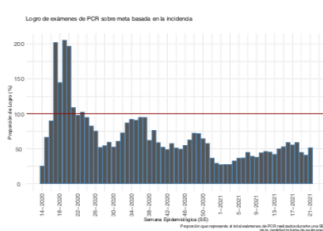

(o) Los Lagos

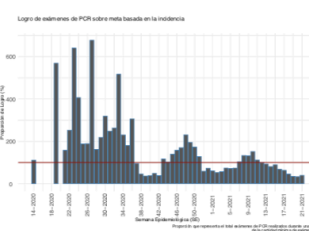

(p) Aysén

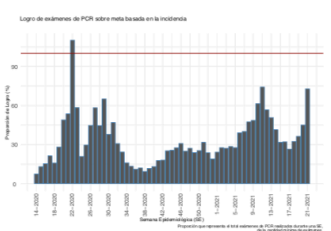

(q) Magallanes

Datos provisorios al 03-06-2021

Detalles metodológicos en <https://www.icovidchile.cl/>

Fuente: Sistema de notificación EPIVIGILA, Dpto. de Epidemiología, DIPLAS-MINSAL

Figura 9. Evolución del rezago diagnóstico a nivel nacional, a lo largo del tiempo. Chile, al 03 de junio de 2021.

Efectividad de Educación, Acceso a la Salud y Procesamiento de Laboratorio:

Casos informados por Laboratorios a MINSAL en 3 días o menos desde el inicio de los síntomas

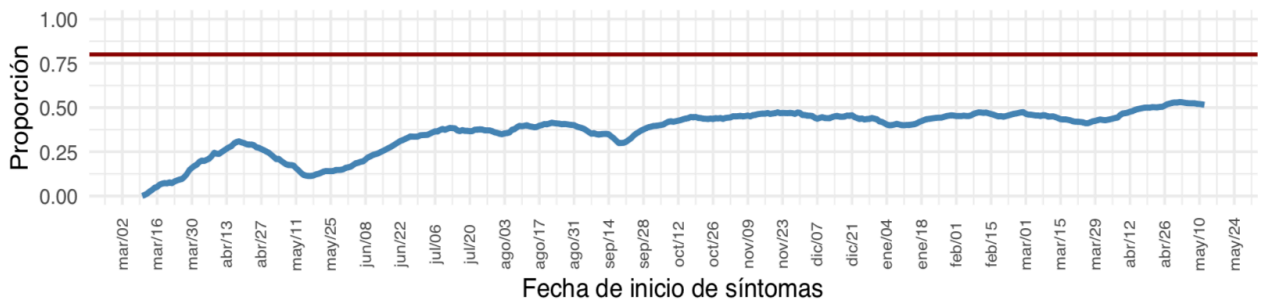

Educación y Acceso a la Salud:

Casos notificados en 2 días o menos desde el inicio de los síntomas

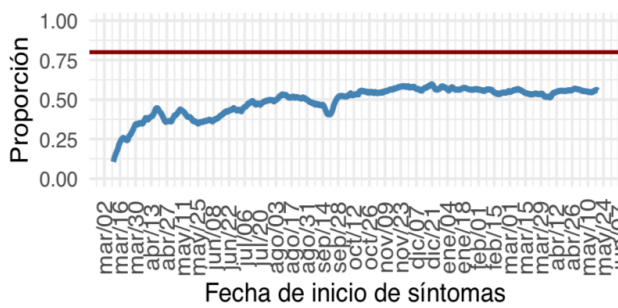

Procesamiento de Laboratorio:

Casos informados por Laboratorio a MINSAL en 1 día desde la notificación

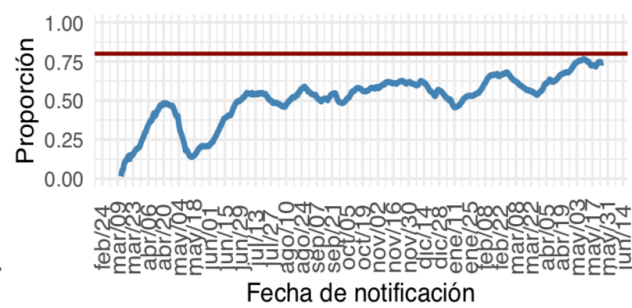

(a) Nacional



Datos provisorios al 03-06-2021

Detalles metodológicos en <https://www.icovidchile.cl/>

Fuente: Sistema de notificación EPIVIGILA, Dpto. de Epidemiología, DIPLAS-MINSAL

Tabla 1. Número de casos y tasas de incidencia de COVID-19 según región de confirmación diagnóstica. Chile, al 03 de junio de 2021.

Zona de Chile	Población	Casos Acumulados							Total	Casos Fallecidos**	Tasa incidencia acumulada	Tasa mortalidad acumulada	Tasa Letalidad %
		Confirmados Notificados	Casos reportados por laboratorio	Probables	Confirmados y Probables correspondientes a BAC	% Confirmados y Probables correspondientes a BAC ^A	% Confirmados correspondientes a Antígenos ^B	% Confirmados correspondientes a Sospecha reinfección ^C					
Región de Arica y Parinacota	252.110	22.967	176	2.731	7.707	29,8%	2,81%	0,10%	25.874	562	10.263,0	222,9	2,2%
Región de Tarapacá	382.773	36.224	910	8.427	9.933	21,8%	0,72%	0,09%	45.561	776	11.902,9	202,7	1,7%
Región de Antofagasta	691.854	53.397	612	5.333	14.282	24,1%	0,94%	0,06%	59.342	1.305	8.577,2	188,6	2,2%
Región de Atacama	314.709	21.756	82	1.122	9.637	42,0%	1,47%	0,07%	22.960	310	7.295,6	98,5	1,4%
Región de Coquimbo	836.096	38.628	213	6.520	8.107	17,9%	0,49%	0,06%	45.361	951	5.425,3	113,7	2,1%
Región de Valparaíso	1.960.170	99.846	1.050	39.294	23.067	16,5%	1,01%	0,05%	140.190	3.562	7.151,9	181,7	2,5%
Región Metropolitana de Santiago	8.125.072	576.475	12.819	118.910	91.863	13,0%	3,60%	0,10%	708.204	20.015	8.716,3	246,3	2,8%
Región del Libertador General Bernardo O'Higgins	991.063	58.436	267	11.941	13.419	19,0%	1,92%	0,07%	70.644	1.633	7.128,1	164,8	2,3%
Región del Maule	1.131.939	86.525	77	8.235	29.330	30,9%	6,48%	0,06%	94.837	1.763	8.378,3	155,8	1,9%
Región del Ñuble	511.551	30.870	36	8.692	8.662	21,9%	1,63%	0,11%	39.598	652	7.740,8	127,5	1,6%
Región del Biobío	1.663.696	132.153	369	28.787	21.581	13,4%	1,30%	0,07%	161.309	2.635	9.695,8	158,4	1,6%
Región de la Araucanía	1.014.343	84.322	49	10.057	21.990	23,3%	4,21%	0,06%	94.428	1.488	9.309,3	146,7	1,6%
Región de Los Ríos	405.835	39.869	76	4.400	13.496	30,4%	2,99%	0,06%	44.345	581	10.926,9	143,2	1,3%
Región de Los Lagos	891.440	78.695	116	13.326	34.894	37,9%	0,88%	0,06%	92.137	1.375	10.335,7	154,2	1,5%
Región de Aysén del General Carlos Ibáñez del Campo	107.297	6.280	6	1.330	2.398	31,5%	3,01%	0,02%	7.616	58	7.098,1	54,1	0,8%
Región de Magallanes y la Antártica Chilena	178.362	27.930	61	3.029	7.378	23,8%	0,70%	0,07%	31.020	503	17.391,6	282,0	1,6%
Desconocida*	-	-	54	1	-	0,0%	0,00%	0,00%	55	2	-	-	3,6%
Total país	19.458.310	1.394.373	16.973	272.135	317.744	18,9%	2,76%	0,08%	1.683.481	38.171	8.651,7	196,2	2,3%

*54 casos no notificados no registran región de toma de muestra, proceso que se encuentra en investigación.

**Casos fallecidos totales debido a Covid-19 según región de residencia con y sin confirmación de laboratorio, según información proporcionada por DEIS-MINSAL con corte al 02-06-2021. La serie de datos corresponde al Producto 61 descargable desde https://github.com/MinCiencia/Datos-COVID19/blob/master/output/producto61/serie_fallecidos_comuna.csv

A: % Confirmados y Probables correspondientes a BAC = (Confirmados y Probables correspondientes a BAC/Total de casos acumulados)*100

B: % Confirmados correspondientes a Antígenos = (Casos confirmados por Antígenos/(Confirmados Notificados + Casos reportados por laboratorio))*100

C: % Confirmados correspondientes a Sospecha reinfección = (Casos confirmados con Sospecha de reinfección/(Confirmados Notificados + Casos reportados por laboratorio))*100

BAC = búsqueda activa de casos.

Datos provisorios al 03-06-2021.

Fuente: Ministerio de Salud.

Las siguientes cartografías entregan una visualización territorial de la distribución de la enfermedad por COVID-19 en el país. La Figura 10 (izquierda) lo expresa por medio del número de casos totales (confirmados y probables) y la Figura 10 (derecha) lo hace mediante el cálculo de la tasa poblacional; es decir, la proporción que dicho número de casos representa en consideración del tamaño poblacional de la región específica. Este parámetro, permite comparar poblaciones de diferente tamaño, dado que la misma cantidad de casos en poblaciones diferentes no tienen la misma implicancia en términos de magnitud e impacto en la salud poblacional de cada comunidad.

Figura 10. Número de casos y tasa de casos COVID-19 (confirmados y probables) por laboratorio. Chile, al 03 de junio de 2021.

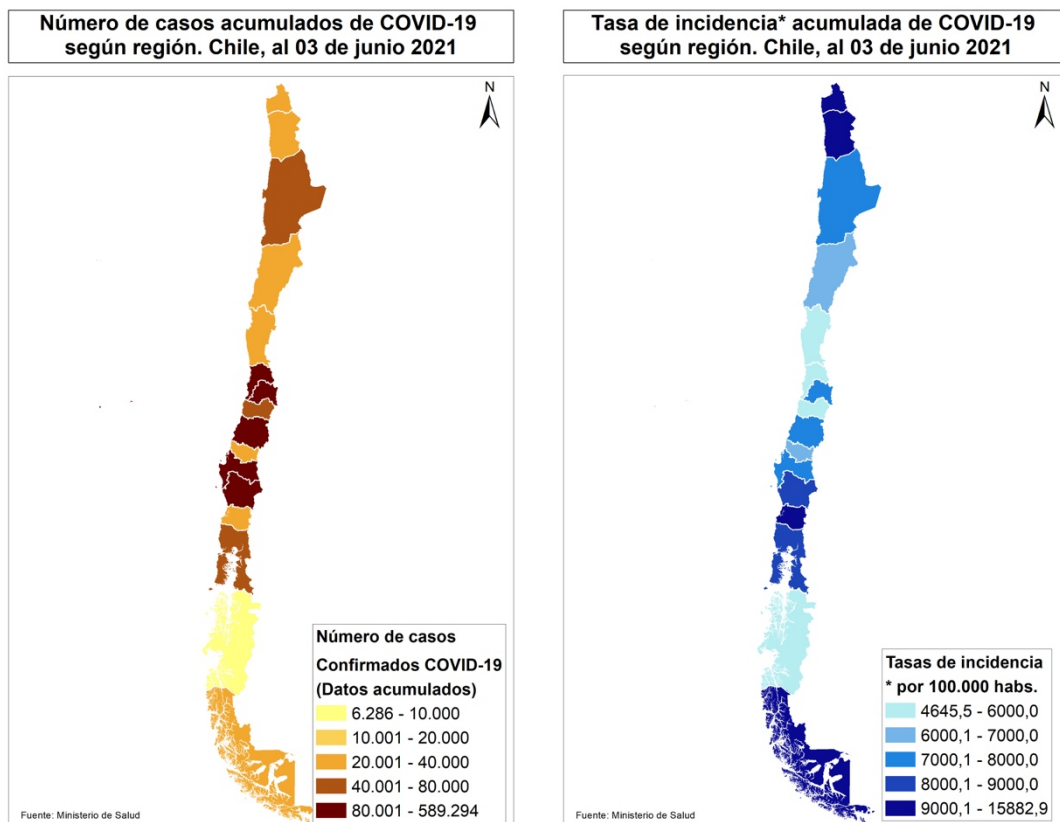

Datos provisorios al 03-06-2021

Fuente: <https://www.gob.cl/coronavirus/cifrasoficiales/#reportes>

La Tabla 2 indica la cantidad de casos (número absoluto) notificados y tasa de incidencia de COVID-19 según sexo y grupo de edad. La Figura 10 ilustra esta cifra expresada solamente en cantidad de casos absolutos.

Tabla 2. Número de casos notificados y tasa de incidencia de casos confirmados y probables por COVID-19 y notificados según grupo de edad y sexo. Chile, al 03 de junio de 2021.

Grupo edad	Hombre			Mujer			Total		
	N°	%	Tasa	N°	%	Tasa	N°	%	Tasa
00 - 04 años	19.688	2,376	3246,017	17.863	2,134	3059,498	37.551	2,254	3154,534
05 - 09 años	21.150	2,552	3239,572	20.420	2,439	3243,726	41.570	2,496	3241,611
10 - 14 años	27.078	3,267	4205,638	28.491	3,404	4584,829	55.569	3,336	4391,872
15 - 19 años	41.421	4,998	6465,687	46.646	5,573	7530,423	88.067	5,287	6989,101
20 - 24 años	74.575	8,999	10173,804	78.800	9,414	11095,919	153.375	9,207	10627,565
25 - 29 años	99.449	12	11876,564	100.124	11,961	12333,701	199.573	11,981	12101,589
30 - 34 años	99.914	12,057	12331,575	94.918	11,339	12076,358	194.832	11,696	12205,905
35 - 39 años	81.436	9,827	11227,07	76.821	9,177	10821,597	158.257	9,5	11026,518
40 - 44 años	68.288	8,24	10112,426	66.054	7,891	9833,576	134.342	8,065	9973,371
45 - 49 años	65.456	7,899	10370,861	65.362	7,808	10207,071	130.818	7,853	10288,373
50 - 54 años	60.242	7,269	10023,01	61.193	7,31	9816,198	121.435	7,29	9917,716
55 - 59 años	55.864	6,741	10068,089	55.788	6,665	9445,763	111.652	6,703	9747,214
60 - 64 años	41.488	5,006	8807,894	40.593	4,849	7831,014	82.081	4,927	8296,088
65 - 69 años	26.539	3,202	7003,835	26.812	3,203	6153,959	53.351	3,203	6549,285
70 - 74 años	18.351	2,214	6949,162	19.519	2,332	6112,792	37.870	2,273	6491,381
75 - 79 años	12.759	1,54	7233,157	14.636	1,748	6165,408	27.395	1,645	6620,588
80 y más años	15.016	1,812	7640,991	23.028	2,751	6573,512	38.044	2,284	6957,139
Total	828.714	100	8633,246	837.068	100	8490,215	1.665.782	100	8560,774

Datos provisorios al 03-06-2021

726 casos se excluyen del análisis por falta de información de sexo, edad y fecha de nacimiento.

Fuente: Sistema de notificación EPIVIGILA, Dpto. de Epidemiología, DIPLAS-MINSAL.

Figura 11. Distribución del número de casos por COVID-19 notificados (confirmados y probables) según grupo de edad y sexo. Chile, al 03 de junio de 2021.

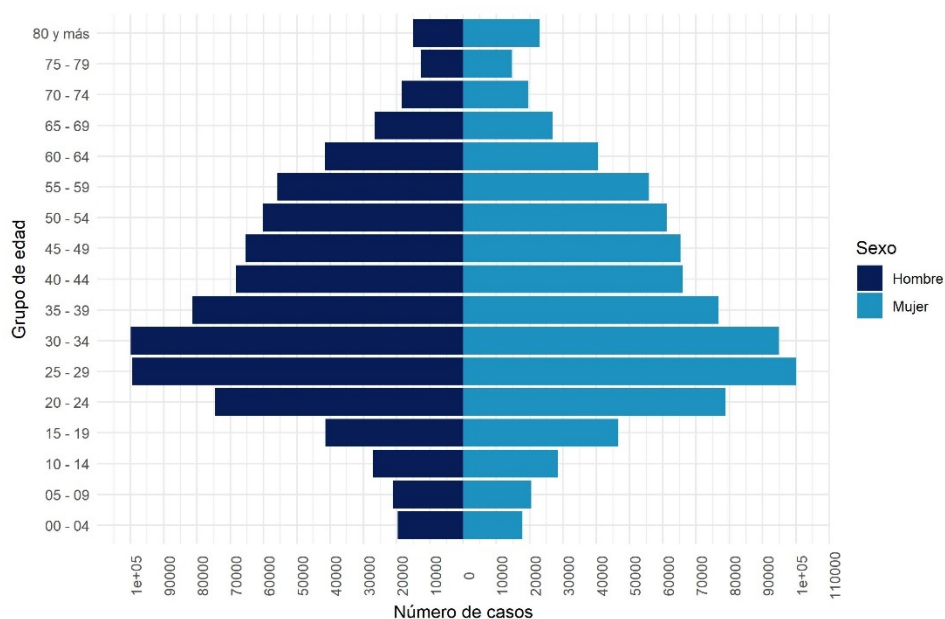

Datos provisorios al 03-06-2021

726 casos se excluyen del análisis por falta de información de sexo, edad y fecha de nacimiento

La serie de datos corresponde al Producto 16 descargable desde <https://github.com/MinCiencia/Datos-COVID19/tree/master/output/producto16>

Fuente: Sistema de notificación EPIVIGILA, Dpto. de Epidemiología, DIPLAS-MINSAL.

Figura 12. Casos por COVID-19 notificados (confirmados y probables) con antecedentes de hospitalización (A) o no (B) según presentación de signos y síntomas. Chile, al 03 de junio de 2021.

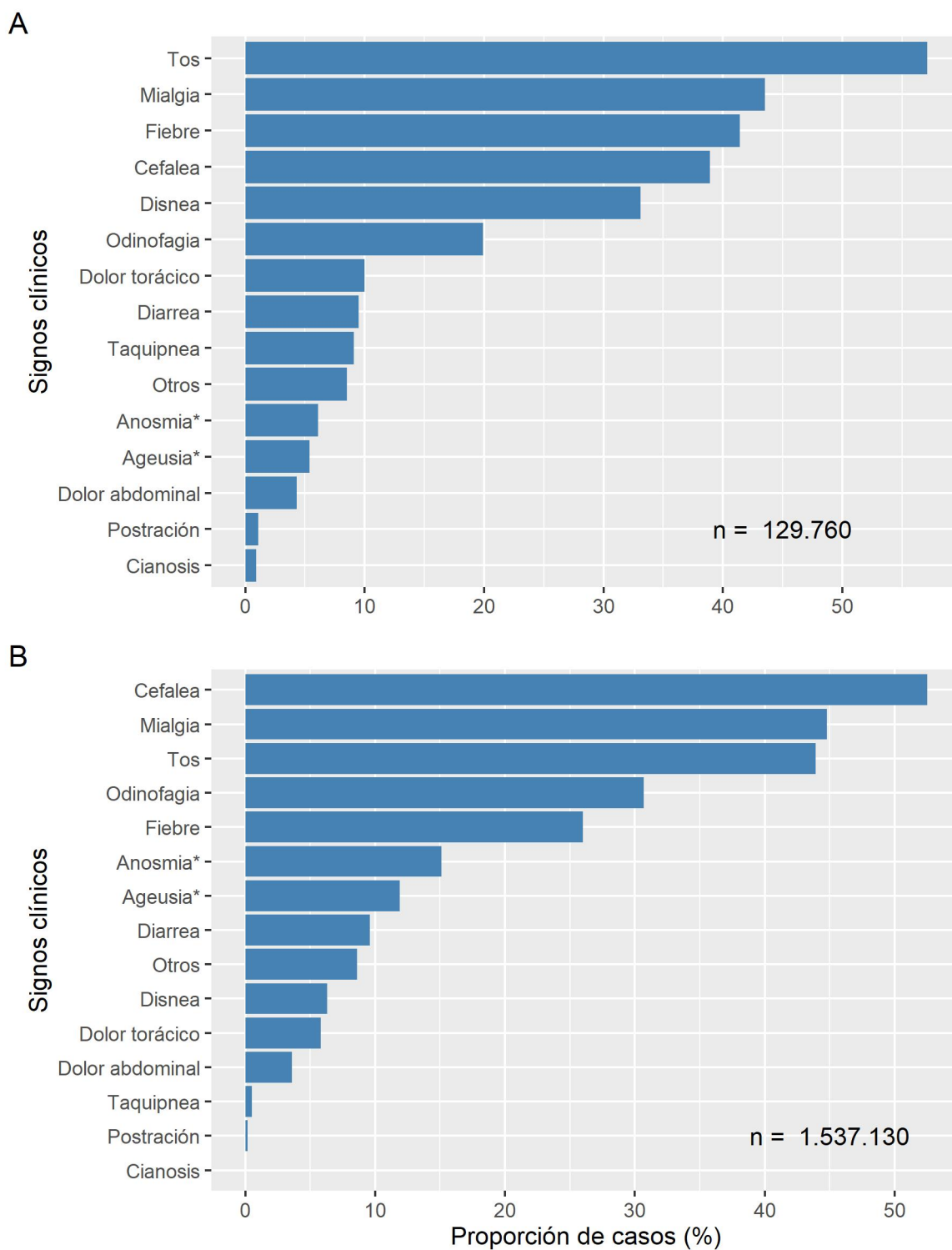

Datos provisionales al 03-06-2021

* Variable incluida en el formulario a partir de abril 2020

Fuente: Sistema de notificación EPIVIGILA, Dpto. de Epidemiología, DIPLAS-MINSAL.

Figura 13. Proporción de casos por COVID-19 notificados (confirmados y probables) con antecedentes de hospitalización (A) o no (B) según presencia de comorbilidades. Chile, al 03 de junio de 2021.

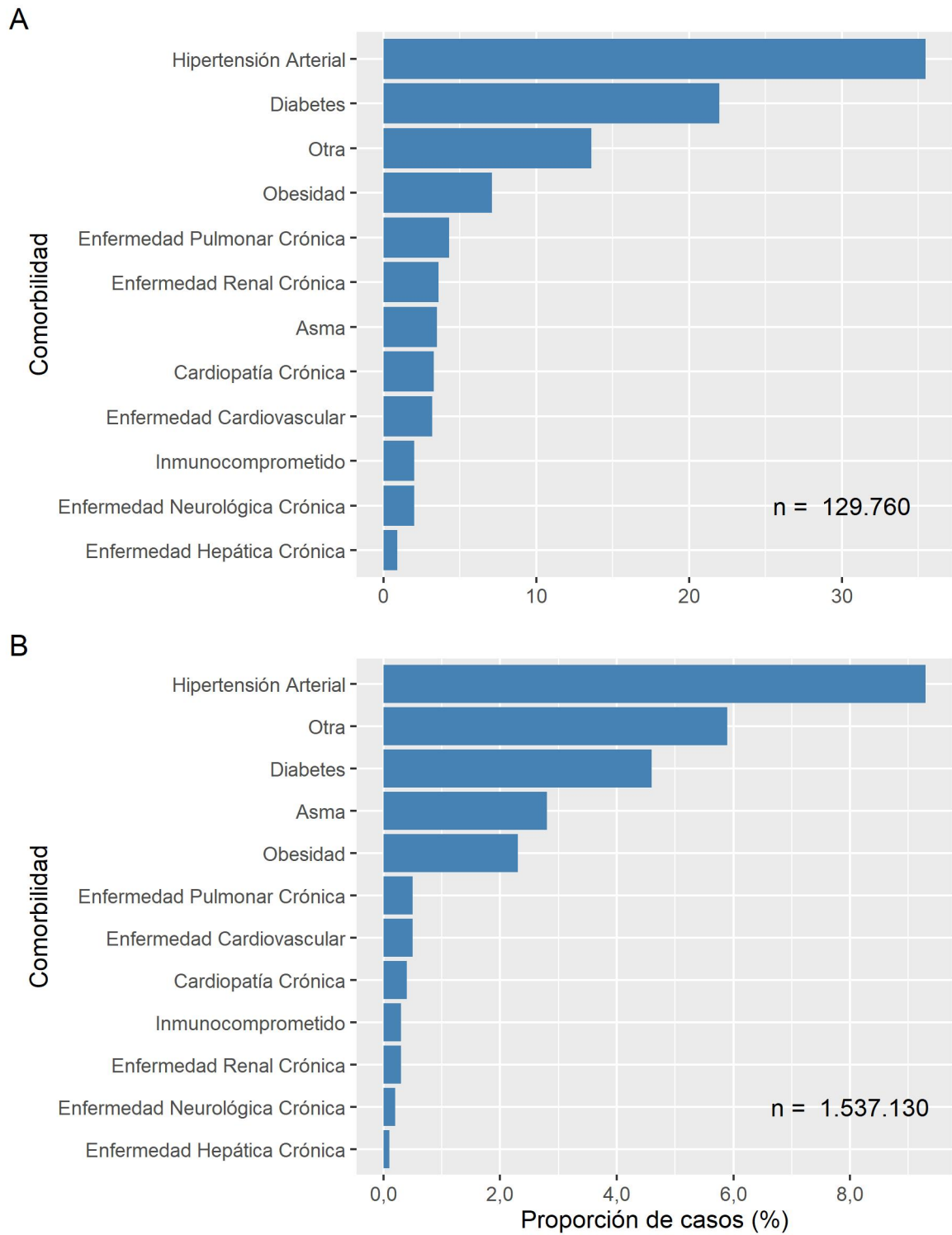

Datos provisionales al 03-06-2021

Fuente: Sistema de notificación EPIVIGILA, Dpto. de Epidemiología, DIPLAS-MINSAL.

La Tabla 3 indica la cantidad de casos notificados hospitalizados y tasa de incidencia de COVID-19 según sexo y grupo de edad. La Figura 13 ilustra las tasas de incidencia.

Tabla 3. Número y tasas de casos por COVID-19 notificados (confirmados y probables) hospitalizados por grupo de edad y sexo. Chile, al 03 de junio de 2021.

Grupos de edad (años)	Hombre		Mujer		Total	
	N°	Tasa	N°	Tasa	N°	Tasa
<5	718	118,4	652	111,7	1.370	115,1
05-17	833	49,8	897	55,6	1.730	52,7
18-49	22.300	476,7	18.494	403,2	40.794	440,3
50-59	15.943	1379,3	10.143	835,5	26.086	1100,7
60-69	15.289	1798,8	10.535	1104,2	25.824	1431,5
70-79	11.035	2505,3	8.663	1556,1	19.698	1975,4
80 y +	6.589	3352,9	7.255	2071	13.844	2531,7
Total	72.707	757,4	56.639	574,5	129.346	664,7

Datos provisorios al 03-06-2021

Tasa de hospitalización por cien mil habitantes.

Fuente: Sistema de notificación EPIVIGILA, Dpto. de Epidemiología, DIPLAS-MINSAL.

Figura 14. Tasas de casos por COVID-19 notificados (confirmados y probables) hospitalizados por grupo de edad y sexo. Chile, al 03 de junio de 2021.

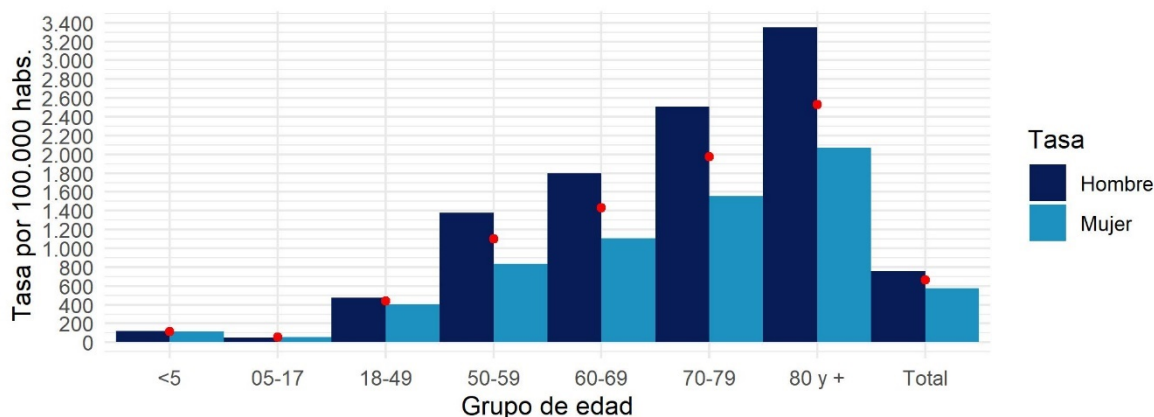

Datos provisorios al 03-06-2021

Círculos rojos indican las tasas totales por grupo de edad.

Tasa de hospitalización por cien mil habitantes

Fuente: Sistema de notificación EPIVIGILA, Dpto. de Epidemiología, DIPLAS-MINSAL

PARTE 2: SITUACIÓN NACIONAL SEGÚN REGIÓN DE RESIDENCIA

A continuación, la Tabla 4 indica la cantidad de casos y tasa de incidencia de COVID-19 según región de residencia del total de los casos de COVID-19 acumulados (confirmados y probables)

Tabla 4. Número de casos y tasa de incidencia de casos COVID-19 según región de residencia. Chile, al 03 de junio de 2021.

Región de residencia	Población	Número de Casos Acumulados	Tasa incidencia acumulada	Número de Casos Activos	Tasa de Casos Activos
Región de Arica y Parinacota	252.110	26.100	10352,6	803	318,5
Región de Tarapacá	382.773	45.230	11816,4	755	197,2
Región de Antofagasta	691.854	58.534	8460,5	1.347	194,7
Región de Atacama	314.709	23.013	7312,5	994	315,8
Región de Coquimbo	836.096	46.049	5507,6	1.973	236,0
Región de Valparaíso	1.960.170	141.809	7234,5	4.756	242,6
Región Metropolitana de Santiago	8.125.072	705.124	8678,4	28.171	346,7
Región del Libertador General Bernardo O'Higgins	991.063	71.415	7205,9	3.146	317,4
Región del Maule	1.131.939	95.043	8396,5	4.033	356,3
Región del Ñuble	511.551	39.915	7802,7	1.468	287,0
Región del Biobío	1.663.696	161.662	9717,0	4.946	297,3
Región de la Araucanía	1.014.343	94.547	9321,0	3.009	296,6
Región de Los Ríos	405.835	44.680	11009,4	1.779	438,4
Región de Los Lagos	891.440	91.497	10264,0	2.730	306,2
Región de Aysén del General Carlos Ibáñez del Campo	107.297	7.583	7067,3	690	643,1
Región de Magallanes y la Antártica Chilena	178.362	31.225	17506,5	397	222,6
Desconocido	-	55	-	0	-
Total país	19.458.310	1.683.481	8651,7	60.997	313,5

Datos provisorios al 03-06-2021

*Un caso con región de residencia desconocida no cuenta con fecha de inicio de síntomas, notificación o toma de muestra.

Tasa de incidencia por 100.000 habitantes.

Fuente: Sistema de notificación EPIVIGILA, Dpto. de Epidemiología, DIPLAS-MINSAL.

A continuación, se presentan indicadores descriptivos (frecuencias absolutas y tasas) para casos de COVID-19 (confirmados y probables). Los casos con confirmación de laboratorio se presentan según fecha de inicio de síntomas (para casos sintomáticos), notificación (para casos asintomáticos) o toma de muestra (para casos reportados por laboratorio). Los casos probables se presentan según fecha de inicio de síntomas, por región y comuna de residencia.

La serie de datos comunales según semana epidemiológica de inicio de síntomas corresponde al Producto 15 descargable desde <https://github.com/MinCiencia/Datos-COVID19/tree/master/output/producto15>

Figura 15. Comunas (30) con mayor número de casos COVID-19 acumulados (A) y casos activos (B). Chile, al 03 de junio de 2021.

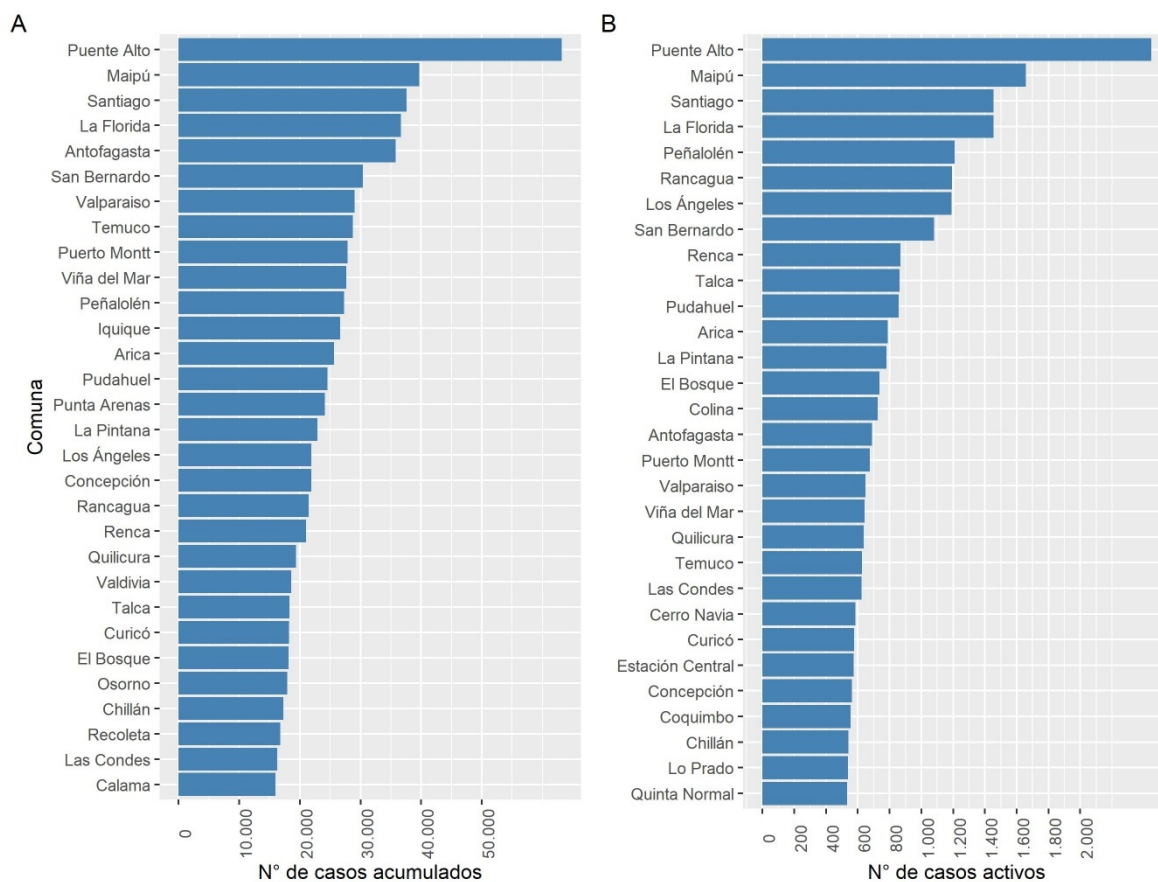

Datos provisionarios al 03-06-2021
 Fuente: Sistema de notificación EPIVIGILA, Dpto. de Epidemiología, DIPLAS-MINSAL.

Figura 16. Casos de COVID-19 confirmados (notificados y no notificados) y probables según fecha de inicio de síntomas o toma de muestra (A) y fallecidos confirmados (notificados y no notificados) y probables según fecha de inicio de síntomas o toma de muestra (B). Chile, al 03 de junio de 2021.

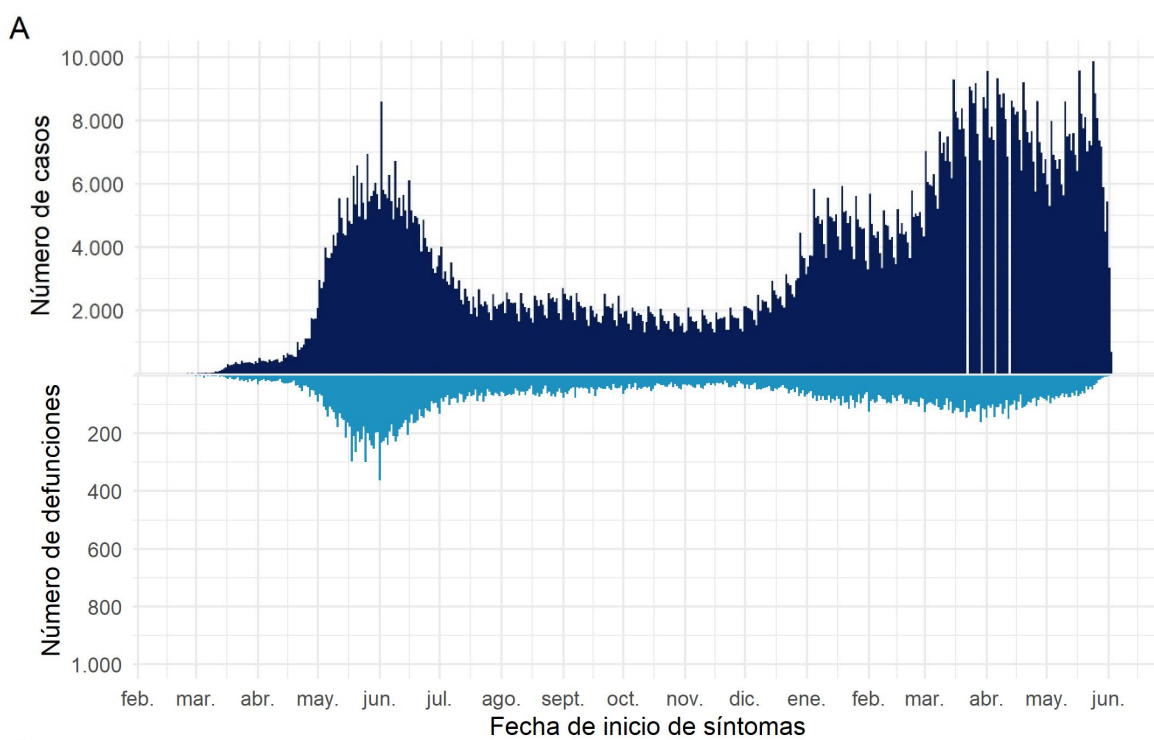

Datos provisionarios al 03-06-2021
 Fuente: Sistema de notificación EPIVIGILA, Dpto. de Epidemiología, DIPLAS-MINSAL.

Arica y Parinacota

Tabla 5. Tabla resumen de indicadores comunales y casos de COVID-19 según semana epidemiológica por fecha de inicio de síntomas, notificación o toma de muestra y comuna de residencia. Región de Arica y Parinacota, al 03 de junio de 2021.

Comuna	Población	Número de Casos Acumulados	Tasa incidencia acumulada	Número de Casos Actuales	Tasa de Incidencia Actual	Número de Casos Activos	Tasa de Incidencia Activos
Arica	247.552	25609	10344,9	789	318,7	789	318,7
Camarones	1.233	60	4866,2	1	81,1	1	81,1
General Lagos	810	79	9753,1	0	0,0	0	0,0
Putre	2.515	175	6958,3	3	119,3	3	119,3
Desconocido	-	177	-	10	-	10	-
Total	252.110	26100	10352,6	803	318,5	803	318,5

Datos provisorios al 03-06-2021

*Se contabilizan todos los casos con información completa de comuna de residencia y semana epidemiológica de inicio de síntomas (o de notificación en casos asintomáticos). Datos faltantes se excluyen del análisis. Dado que en la mayoría de los casos los síntomas anteceden la confirmación diagnóstica, los casos presentados en semanas epidemiológicas anteriores pueden aumentar en base a fecha de inicio de síntomas. Los casos desconocidos son reportados en base a la región de notificación o de toma de muestra, y no necesariamente residen en ella.

Tasa de incidencia por 100.000 habitantes.

Fuente: Sistema de notificación EPIVIGILA, Dpto. de Epidemiología, DIPLAS-MINSAL.

Figura 17. Curva epidémica de casos COVID-19 según comuna de residencia, región de Arica y Parinacota, al 03 de junio de 2021 (casos activos en azul oscuro).

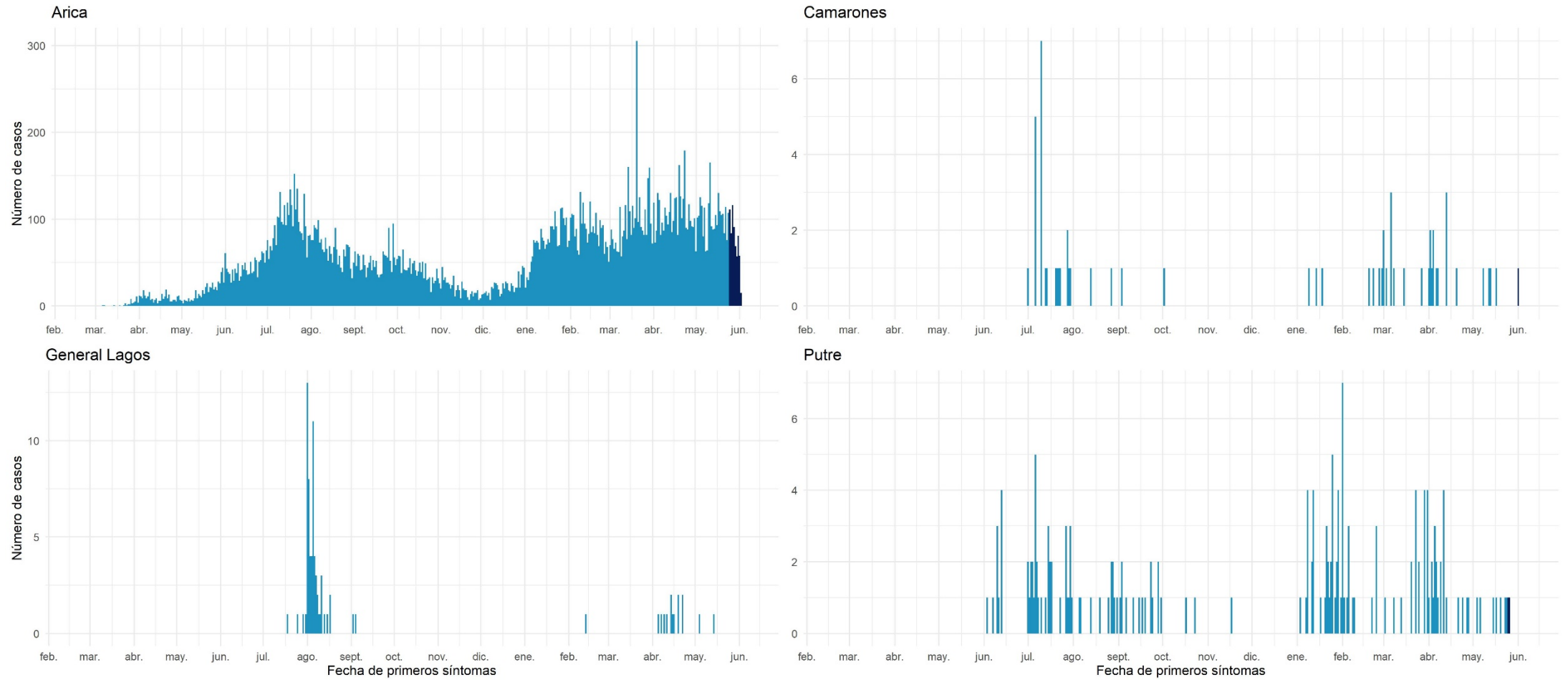

Datos provisorios al 03-06-2021
 Fuente: Sistema de notificación EPIVIGILA, Dpto. de Epidemiología, DIPLAS-MINSAL.

Tarapacá

Tabla 6. Tabla resumen de indicadores comunales y casos de COVID-19 según semana epidemiológica por fecha de inicio de síntomas, notificación o toma de muestra y comuna de residencia. Región de Tarapacá, al 03 de junio de 2021.

Comuna	Población	Número de Casos Acumulados	Tasa incidencia acumulada	Número de Casos Actuales	Tasa de Incidencia Actual	Número de Casos Activos	Tasa de Incidencia Activos
Alto Hospicio	129.999	13924	10710,9	274	210,8	274	210,8
Camíña	1.375	183	13309,1	13	945,5	13	945,5
Colchane	1.583	139	8780,8	0	0,0	0	0,0
Huara	3.000	403	13433,3	1	33,3	1	33,3
Iquique	223.463	26610	11908,0	420	188,0	420	188,0
Pica	5.958	910	15273,6	19	318,9	19	318,9
Pozo Almonte	17.395	2093	12032,2	24	138,0	24	138,0
Desconocido	-	968	-	4	-	4	-
Total	382.773	45230	11816,4	755	197,2	755	197,2

Datos provisorios al 03-06-2021

*Se contabilizan todos los casos con información completa de comuna de residencia y semana epidemiológica de inicio de síntomas (o de notificación en casos asintomáticos). Datos faltantes se excluyen del análisis. Dado que en la mayoría de los casos los síntomas anteceden la confirmación diagnóstica, los casos presentados en semanas epidemiológicas anteriores pueden aumentar en base a fecha de inicio de síntomas. Los casos desconocidos son reportados en base a la región de notificación o de toma de muestra, y no necesariamente residen en ella.

Tasa de incidencia por 100.000 habitantes.

Fuente: Sistema de notificación EPIVIGILA, Dpto. de Epidemiología, DIPLAS-MINSAL.

Figura 18. Curva epidémica de casos COVID-19 según comuna de residencia, región de Tarapacá, al 03 de junio de 2021 (casos activos en azul oscuro).

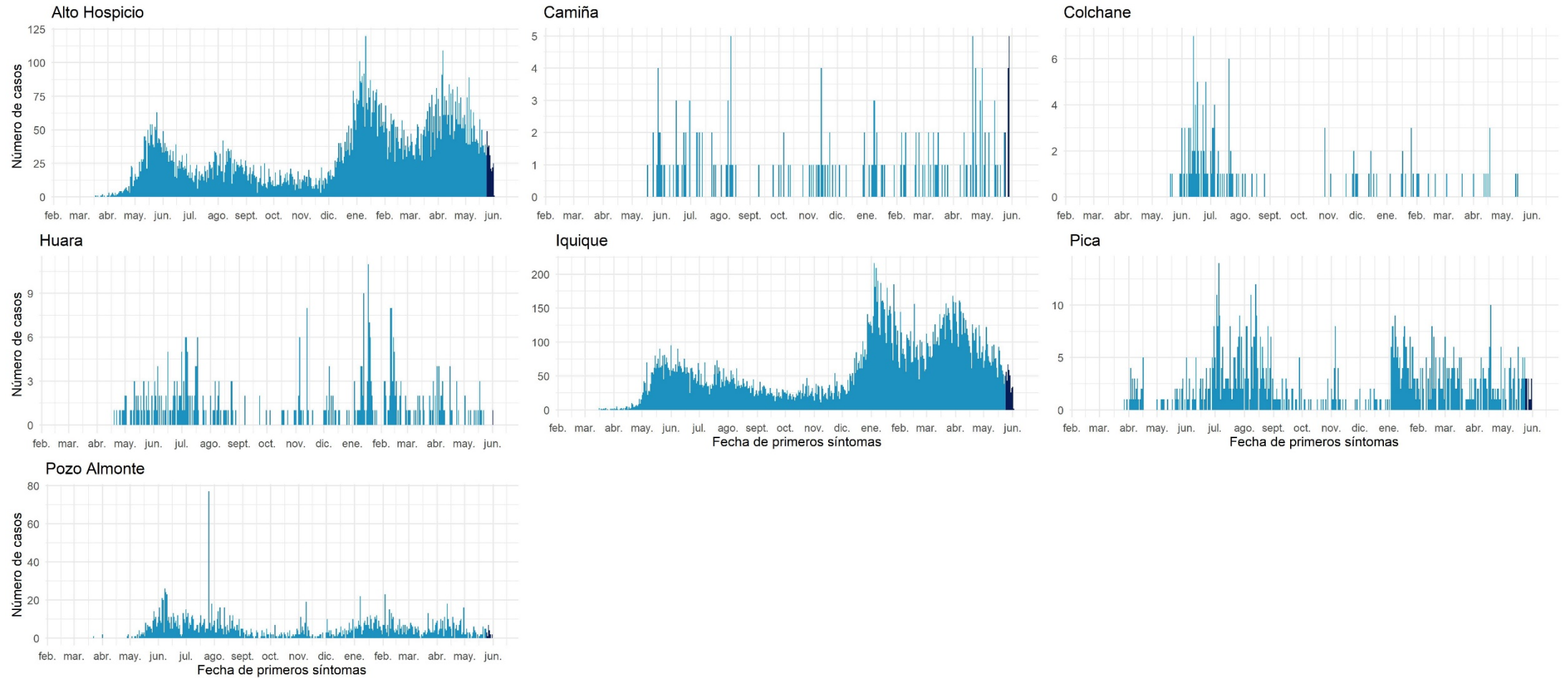

Datos provisionales al 03-06-2021
 Fuente: Sistema de notificación EPIVIGILA, Dpto. de Epidemiología, DIPLAS-MINSAL.

Antofagasta

Tabla 7. Tabla resumen de indicadores comunales y casos de COVID-19 según semana epidemiológica por fecha de inicio de síntomas, notificación o toma de muestra y comuna de residencia. Región de Antofagasta, al 03 de junio de 2021.

Comuna	Población	Número de Casos Acumulados	Tasa incidencia acumulada	Número de Casos Actuales	Tasa de Incidencia Actual	Número de Casos Activos	Tasa de Incidencia Activos
Antofagasta	425.725	35815	8412,7	690	162,1	690	162,1
Calama	190.336	15983	8397,3	504	264,8	503	264,3
María Elena	6.814	627	9201,6	8	117,4	8	117,4
Mejillones	14.776	1810	12249,6	39	263,9	39	263,9
Ollagüe	287	33	11498,3	0	0,0	0	0,0
San Pedro de Atacama	10.434	868	8319,0	21	201,3	21	201,3
Sierra Gorda	1.746	154	8820,2	1	57,3	1	57,3
Taltal	13.657	794	5813,9	11	80,5	11	80,5
Tocopilla	28.079	1784	6353,5	48	170,9	48	170,9
Desconocido	-	666	-	26	-	26	-
Total	691.854	58534	8460,5	1348	194,8	1347	194,7

Datos provisorios al 03-06-2021

*Se contabilizan todos los casos con información completa de comuna de residencia y semana epidemiológica de inicio de síntomas (o de notificación en casos asintomáticos). Datos faltantes se excluyen del análisis. Dado que en la mayoría de los casos los síntomas anteceden la confirmación diagnóstica, los casos presentados en semanas epidemiológicas anteriores pueden aumentar en base a fecha de inicio de síntomas. Los casos desconocidos son reportados en base a la región de notificación o de toma de muestra, y no necesariamente residen en ella.

Tasa de incidencia por 100.000 habitantes.

Fuente: Sistema de notificación EPIVIGILA, Dpto. de Epidemiología, DIPLAS-MINSAL.

Figura 19. Curva epidémica de casos COVID-19 según comuna de residencia, región de Antofagasta, al 03 de junio de 2021 (casos activos en azul oscuro).

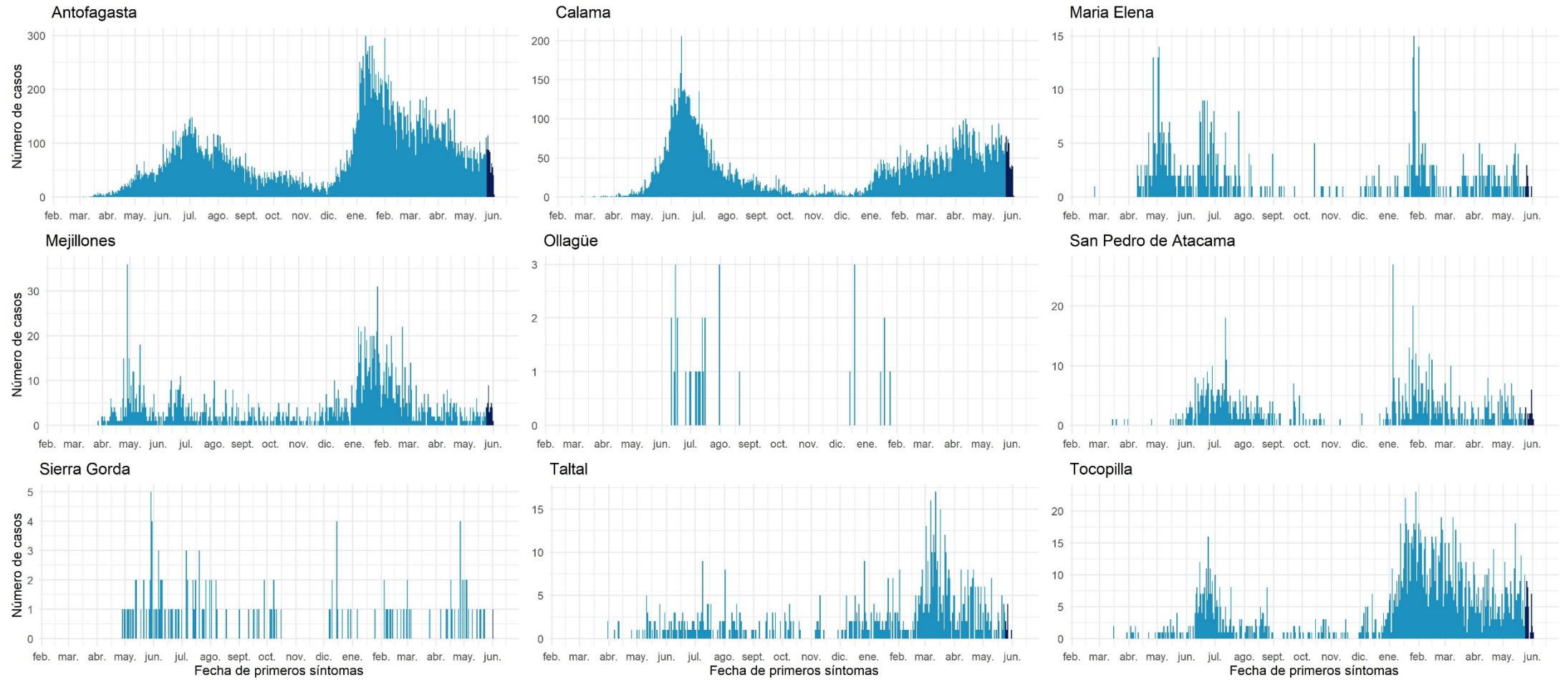

Datos provisionales al 03-06-2021

Fuente: Sistema de notificación EPIVIGILA, Dpto. de Epidemiología, DIPLAS-MINSAL.

Atacama

Tabla 8. Tabla resumen de indicadores comunales y casos de COVID-19 según semana epidemiológica por fecha de inicio de síntomas, notificación o toma de muestra y comuna de residencia. Región de Atacama, al 03 de junio de 2021.

Comuna	Población	Número de Casos Acumulados	Tasa incidencia acumulada	Número de Casos Actuales	Tasa de Incidencia Actual	Número de Casos Activos	Tasa de Incidencia Activos
Alto del Carmen	5.729	216	3770,3	19	331,6	19	331,6
Caldera	19.426	1289	6635,4	52	267,7	52	267,7
Chañaral	13.164	783	5948,0	17	129,1	17	129,1
Copiapó	171.766	12975	7553,9	507	295,2	506	294,6
Diego de Almagro	14.358	1040	7243,3	58	404,0	58	404,0
Freirina	7.681	580	7551,1	14	182,3	14	182,3
Huasco	11.264	690	6125,7	23	204,2	23	204,2
Tierra Amarilla	14.312	1169	8168,0	76	531,0	75	524,0
Vallenar	57.009	4184	7339,2	224	392,9	224	392,9
Desconocido	-	87	-	6	-	6	-
Total	314.709	23013	7312,5	996	316,5	994	315,8

Datos provisorios al 03-06-2021

*Se contabilizan todos los casos con información completa de comuna de residencia y semana epidemiológica de inicio de síntomas (o de notificación en casos asintomáticos). Datos faltantes se excluyen del análisis. Dado que en la mayoría de los casos los síntomas anteceden la confirmación diagnóstica, los casos presentados en semanas epidemiológicas anteriores pueden aumentar en base a fecha de inicio de síntomas. Los casos desconocidos son reportados en base a la región de notificación o de toma de muestra, y no necesariamente residen en ella.

Tasa de incidencia por 100.000 habitantes.

Fuente: Sistema de notificación EPIVIGILA, Dpto. de Epidemiología, DIPLAS-MINSAL.

Figura 20. Curva epidémica de casos COVID-19 según comuna de residencia, región de Atacama, al 03 de junio de 2021 (casos activos en azul oscuro).

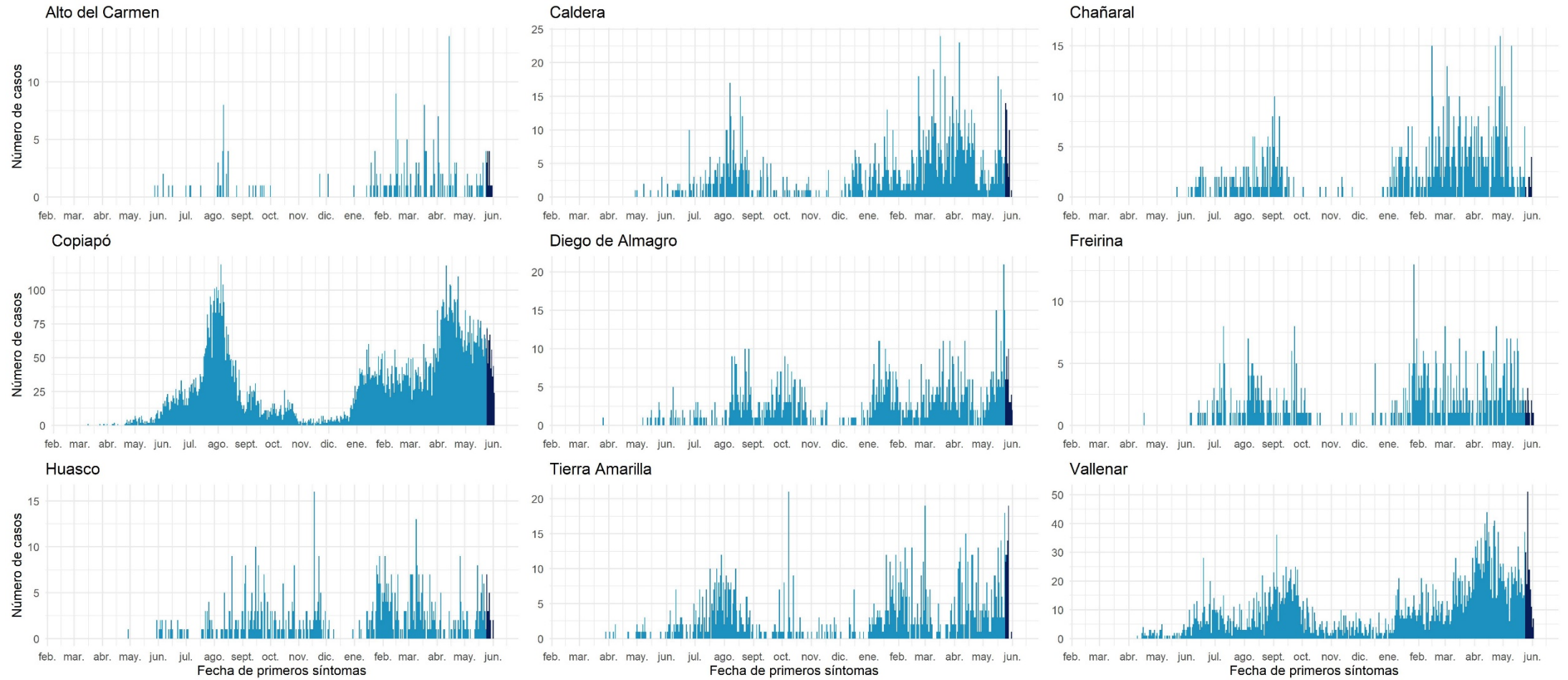

Datos provisionarios al 03-06-2021

Fuente: Sistema de notificación EPIVIGILA, Dpto. de Epidemiología, DIPLAS-MINSAL.

Coquimbo

Tabla 9. Tabla resumen de indicadores comunales y casos de COVID-19 según semana epidemiológica por fecha de inicio de síntomas, notificación o toma de muestra y comuna de residencia. Región de Coquimbo, al 03 de junio de 2021.

Comuna	Población	Número de Casos Acumulados	Tasa incidencia acumulada	Número de Casos Actuales	Tasa de Incidencia Actual	Número de Casos Activos	Tasa de Incidencia Activos
Andacollo	11.791	471	3994,6	11	93,3	10	84,8
Canela	9.546	410	4295,0	11	115,2	11	115,2
Combarbalá	13.884	537	3867,8	19	136,8	19	136,8
Coquimbo	256.735	13845	5392,7	558	217,3	555	216,2
Illapel	32.801	1769	5393,1	90	274,4	89	271,3
La Higuera	4.450	310	6966,3	17	382,0	17	382,0
La Serena	249.656	13730	5499,6	517	207,1	514	205,9
Los Vilos	23.374	1567	6704,0	92	393,6	92	393,6
Monte Patria	32.527	1561	4799,1	71	218,3	71	218,3
Ovalle	121.269	7678	6331,4	320	263,9	318	262,2
Paiguano	4.675	217	4641,7	9	192,5	9	192,5
Punitaqui	12.165	749	6157,0	77	633,0	77	633,0
Río Hurtado	4.372	184	4208,6	18	411,7	18	411,7
Salamanca	29.110	1421	4881,5	96	329,8	96	329,8
Vicuña	29.741	1327	4461,9	63	211,8	63	211,8
Desconocido	-	273	-	14	-	14	-
Total	836.096	46049	5507,6	1983	237,2	1973	236,0

Datos provisorios al 03-06-2021

*Se contabilizan todos los casos con información completa de comuna de residencia y semana epidemiológica de inicio de síntomas (o de notificación en casos asintomáticos). Datos faltantes se excluyen del análisis. Dado que en la mayoría de los casos los síntomas anteceden la confirmación diagnóstica, los casos presentados en semanas epidemiológicas anteriores pueden aumentar en base a fecha de inicio de síntomas. Los casos desconocidos son reportados en base a la región de notificación o de toma de muestra, y no necesariamente residen en ella.

Tasa de incidencia por 100.000 habitantes.

Fuente: Sistema de notificación EPIVIGILA, Dpto. de Epidemiología, DIPLAS-MINSAL.

Figura 21. Curva epidémica de casos COVID-19 según comuna de residencia, región de Coquimbo, al 03 de junio de 2021 (casos activos en azul oscuro).

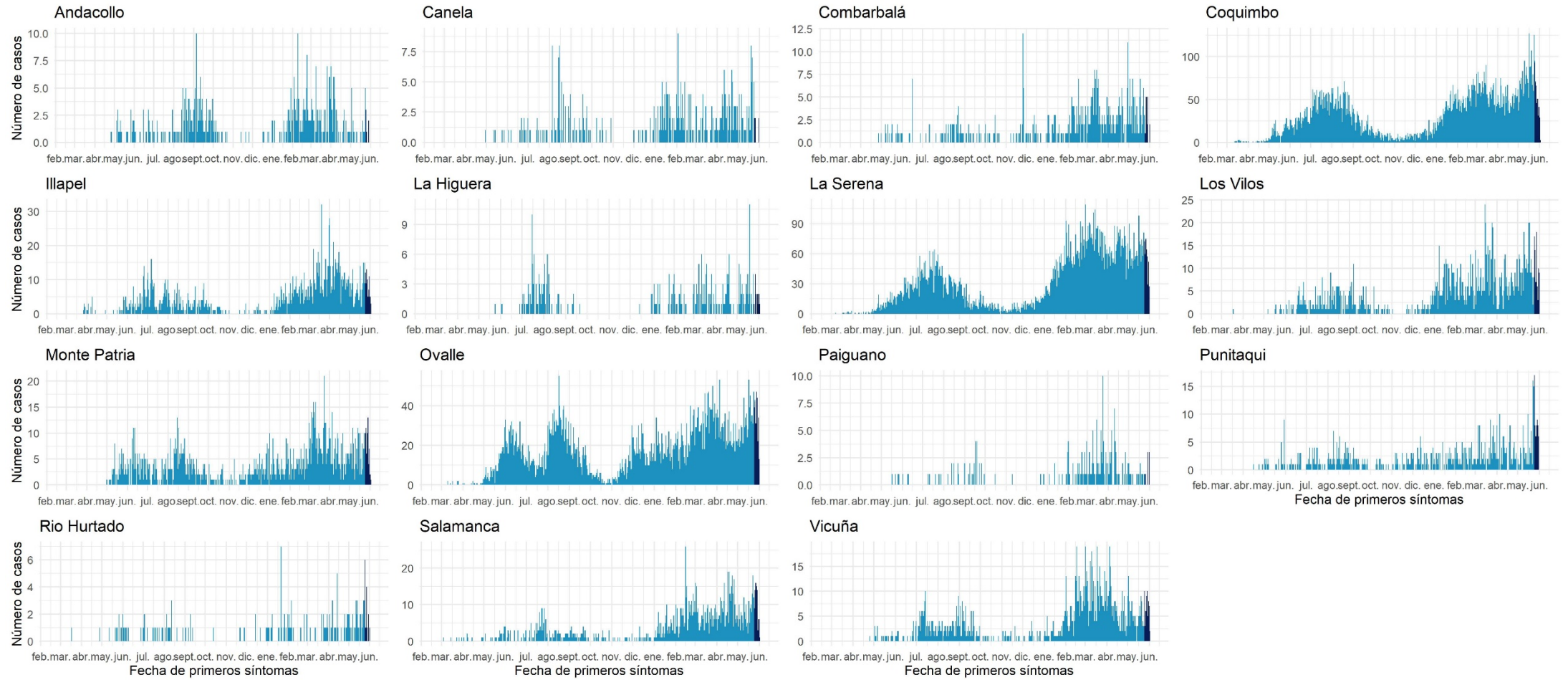

Datos provisionales al 03-06-2021

Fuente: Sistema de notificación EPIVIGILA, Dpto. de Epidemiología, DIPLAS-MINSAL.

Valparaíso

Tabla 10. Tabla resumen de indicadores comunales y casos de COVID-19 según semana epidemiológica por fecha de inicio de síntomas, notificación o toma de muestra y comuna de residencia. Región de Valparaíso, al 03 de junio de 2021.

Comuna	Población	Número de Casos Acumulados	Tasa incidencia acumulada	Número de Casos Actuales	Tasa de Incidencia Actual	Número de Casos Activos	Tasa de Incidencia Activos
Algarrobo	15.174	936	6168,4	44	290,0	44	290,0
Cabildo	20.663	1230	5952,7	44	212,9	44	212,9
Calera	53.591	4232	7896,8	149	278,0	149	278,0
Calle Larga	16.482	1046	6346,3	50	303,4	49	297,3
Cartagena	25.357	1671	6589,9	98	386,5	98	386,5
Casablanca	29.170	2012	6897,5	102	349,7	102	349,7
Catemu	15.213	927	6093,5	19	124,9	19	124,9
Con Con	45.889	2959	6448,2	91	198,3	91	198,3
El Quisco	17.742	1014	5715,3	59	332,5	59	332,5
El Tabo	14.338	988	6890,8	44	306,9	44	306,9
Hijuelas	19.099	1219	6382,5	28	146,6	27	141,4
Isla de Pascua	8.277	9	108,7	0	0,0	0	0,0
Juan Fernández	1.033	1	96,8	0	0,0	0	0,0
La Cruz	25.321	1553	6133,2	55	217,2	55	217,2
La Ligua	37.739	2565	6796,7	90	238,5	90	238,5
Limache	49.931	3487	6983,6	120	240,3	120	240,3
Llaillay	26.533	1553	5853,1	65	245,0	65	245,0
Los Andes	68.093	4521	6639,4	326	478,8	323	474,4
Nogales	23.490	1531	6517,7	36	153,3	36	153,3
Olmué	19.266	1152	5979,4	45	233,6	45	233,6
Panquehue	7.633	429	5620,3	24	314,4	24	314,4
Papudo	6.201	443	7144,0	6	96,8	6	96,8
Petorca	10.558	506	4792,6	25	236,8	24	227,3
Puchuncaví	20.071	1155	5754,6	75	373,7	75	373,7
Putendo	17.645	891	5049,6	45	255,0	44	249,4
Quillota	97.572	7048	7223,4	217	222,4	217	222,4
Quilpue	167.085	11057	6617,6	290	173,6	290	173,6
Quintero	36.135	2366	6547,7	69	191,0	69	191,0
Rinconada	11.263	546	4847,7	31	275,2	31	275,2
San Antonio	96.761	6697	6921,2	312	322,4	311	321,4
San Esteban	20.643	1053	5101,0	79	382,7	79	382,7
San Felipe	83.494	5195	6222,0	281	336,6	279	334,2
Santa María	16.367	1042	6366,5	62	378,8	62	378,8
Santo Domingo	11.934	680	5698,0	41	343,6	41	343,6
Valparaíso	315.732	29020	9191,3	649	205,6	649	205,6
Villa Alemana	139.310	9755	7002,4	284	203,9	284	203,9
Viña del Mar	361.371	27645	7650,0	644	178,2	642	177,7
Zapallar	7.994	469	5866,9	29	362,8	29	362,8
Desconocido	-	1206	-	140	-	140	-
Total	1.960.170	141809	7234,5	4768	243,2	4756	242,6

Datos provisorios al 03-06-2021

*Se contabilizan todos los casos con información completa de comuna de residencia y semana epidemiológica de inicio de síntomas (o de notificación en casos asintomáticos). Datos faltantes se excluyen del análisis. Dado que en la mayoría de los casos los síntomas anteceden la confirmación diagnóstica, los casos presentados en semanas epidemiológicas anteriores pueden aumentar en base a fecha de inicio de síntomas. Los casos desconocidos son reportados en base a la región de notificación o de toma de muestra, y no necesariamente residen en ella.

Tasa de incidencia por 100.000 habitantes.

Fuente: Sistema de notificación EPIVIGILA, Dpto. de Epidemiología, DIPLAS-MINSAL.

Figura 22. Curva epidémica de casos COVID-19 según comuna de residencia, región de Valparaíso, al 03 de junio de 2021 (casos activos en azul oscuro).

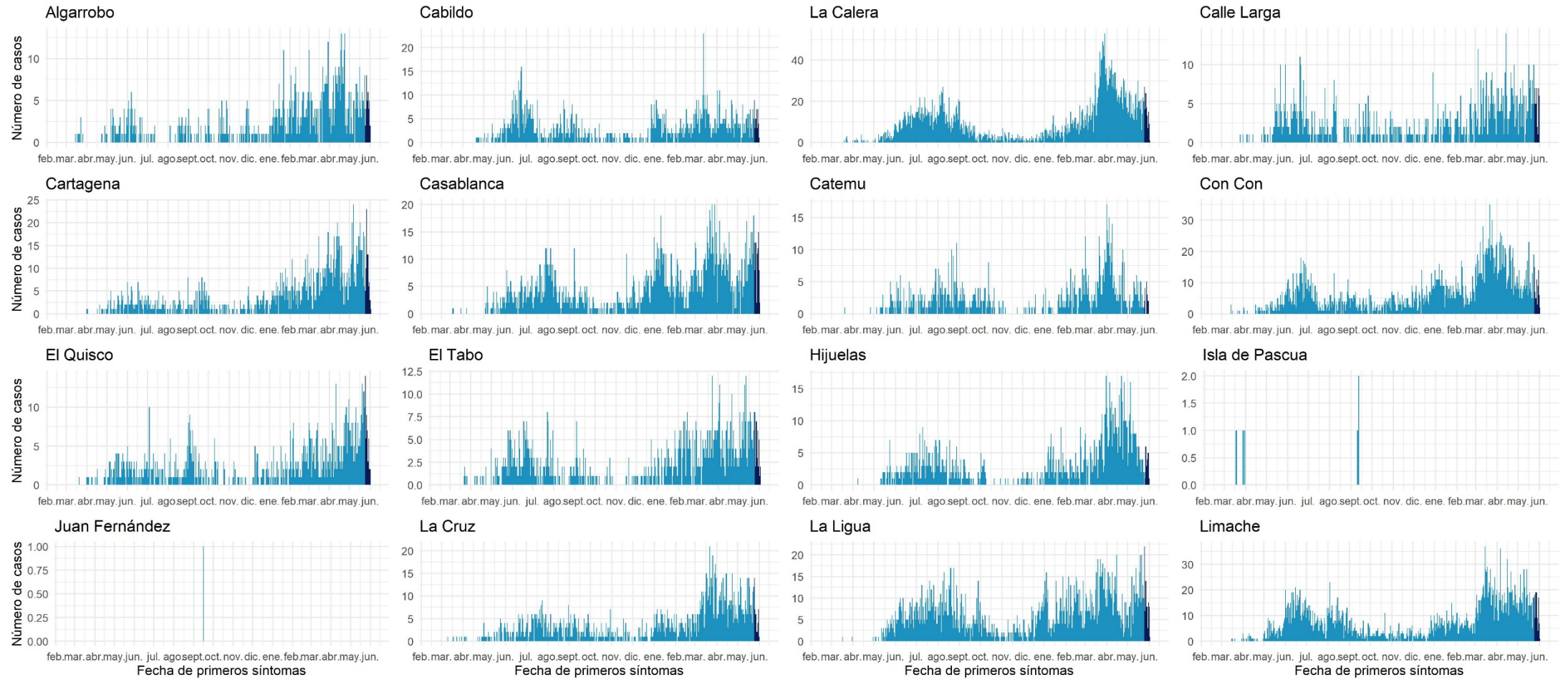

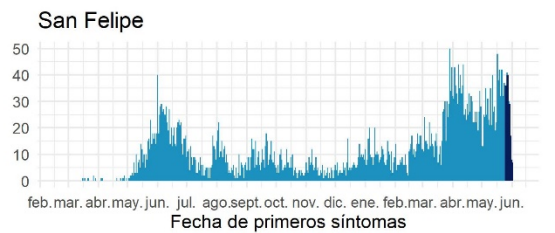
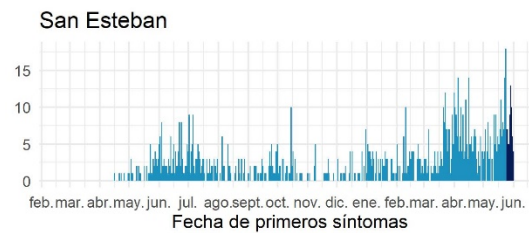
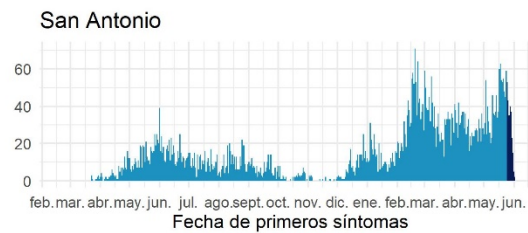
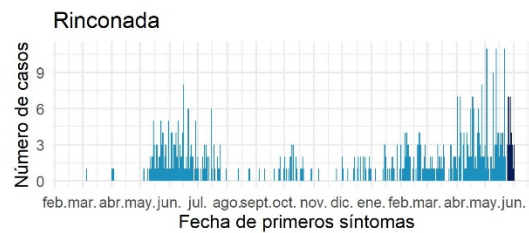
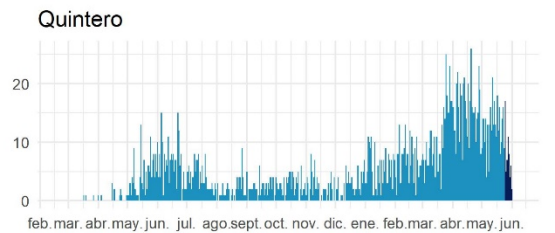
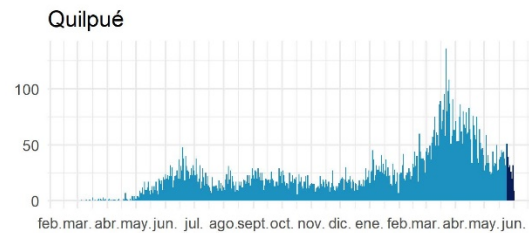
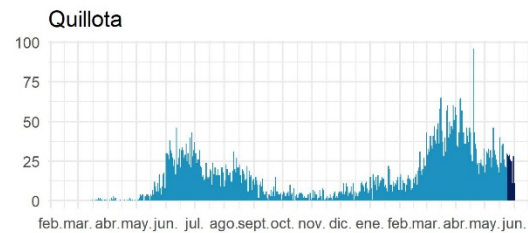
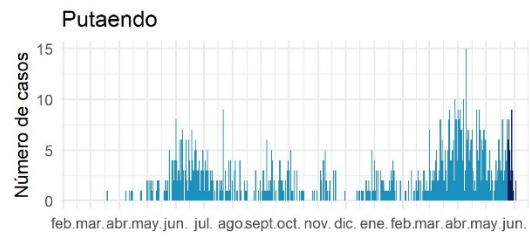
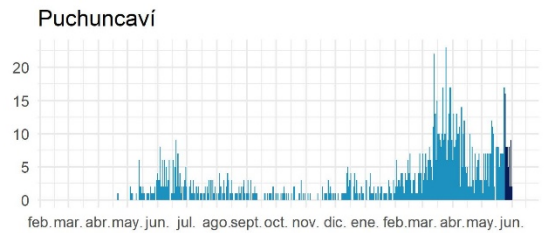
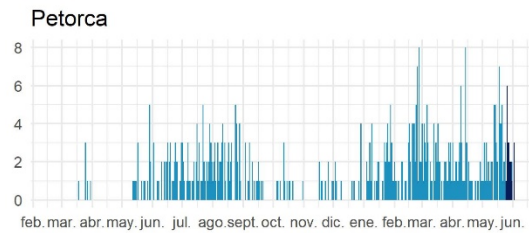
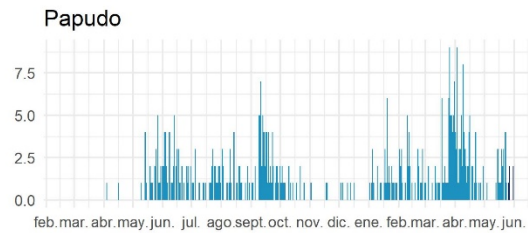
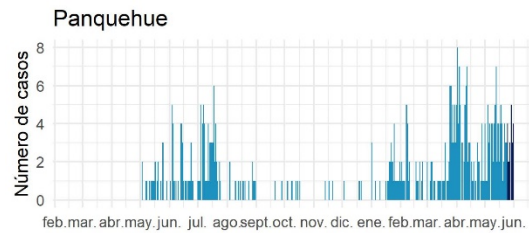
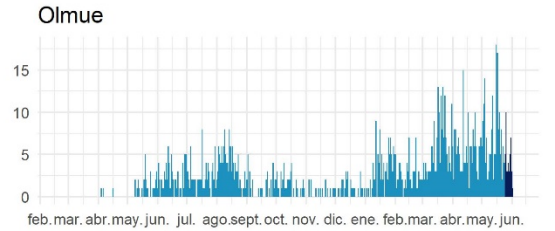
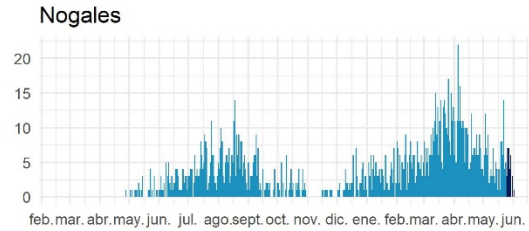
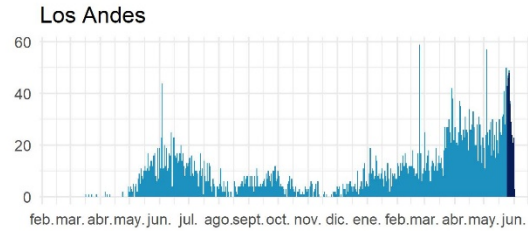
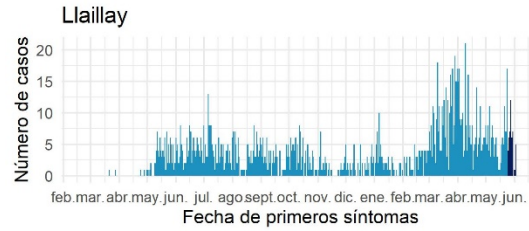

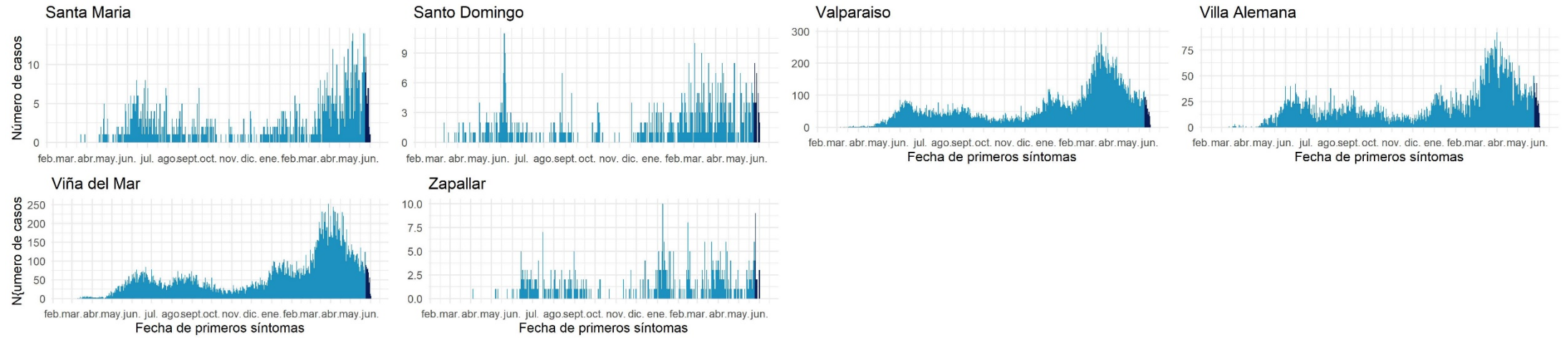

Datos provisionarios al 03-06-2021
Fuente: Sistema de notificación EPIVIGILA, Dpto. de Epidemiología, DIPLAS-MINSAL.

Metropolitana

Tabla 11. Tabla resumen de indicadores comunales y casos de COVID-19 según semana epidemiológica por fecha de inicio de síntomas, notificación o toma de muestra y comuna de residencia. Región Metropolitana, al 03 de junio de 2021.

Comuna	Población	Número de Casos Acumulados	Tasa incidencia acumulada	Número de Casos Actuales	Tasa de Incidencia Actual	Número de Casos Activos	Tasa de Incidencia Activos
Alhué	7.405	682	9210,0	15	202,6	15	202,6
Buín	109.641	8505	7757,1	444	405,0	444	405,0
Calera de Tango	28.525	1962	6878,2	70	245,4	70	245,4
Cerrillos	88.956	7143	8029,8	319	358,6	319	358,6
Cerro Navia	142.465	15637	10976,0	587	412,0	584	409,9
Colina	180.353	12283	6810,5	729	404,2	725	402,0
Conchalí	139.195	12814	9205,8	368	264,4	365	262,2
Curacaví	36.430	3035	8331,0	174	477,6	174	477,6
El Bosque	172.000	18131	10541,3	738	429,1	737	428,5
El Monte	40.014	3371	8424,6	178	444,8	178	444,8
Estación Central	206.792	15653	7569,4	574	277,6	574	277,6
Huechuraba	112.528	8507	7559,9	343	304,8	341	303,0
Independencia	142.065	12948	9114,1	459	323,1	458	322,4
Isla de Maipo	40.171	3530	8787,4	216	537,7	214	532,7
La Cisterna	100.434	8749	8711,2	346	344,5	343	341,5
La Florida	402.433	36636	9103,6	1454	361,3	1453	361,1
La Granja	122.557	14769	12050,7	494	403,1	493	402,3
La Pintana	189.335	22867	12077,5	781	412,5	779	411,4
La Reina	100.252	5945	5930,1	229	228,4	229	228,4
Lampa	126.898	8974	7071,8	367	289,2	365	287,6
Las Condes	330.759	16268	4918,4	624	188,7	624	188,7
Lo Barnechea	124.076	8165	6580,6	412	332,1	412	332,1
Lo Espejo	103.865	9698	9337,1	363	349,5	362	348,5
Lo Prado	104.403	11896	11394,3	538	515,3	537	514,4
Macul	134.635	11864	8812,0	434	322,4	431	320,1
Maipú	578.605	39701	6861,5	1657	286,4	1657	286,4
Maria Pinto	14.926	1283	8595,7	70	469,0	70	469,0
Melipilla	141.612	10570	7464,1	493	348,1	490	346,0
Ñuñoa	250.192	14571	5823,9	504	201,4	503	201,0
Padre Hurtado	74.188	6561	8843,7	317	427,3	317	427,3
Paine	82.766	6144	7423,3	289	349,2	289	349,2
Pedro Aguirre Cerda	107.803	10886	10098,0	464	430,4	460	426,7
Peñaflor	101.058	7592	7512,5	377	373,1	376	372,1
Peñalolén	266.798	27270	10221,2	1216	455,8	1210	453,5
Pirque	30.433	2832	9305,7	142	466,6	141	463,3
Providencia	157.749	8370	5305,9	258	163,6	257	162,9
Pudahuel	253.139	24576	9708,5	856	338,2	856	338,2
Puente Alto	645.909	63177	9781,1	2452	379,6	2448	379,0
Quilicura	254.694	19348	7596,6	636	249,7	636	249,7
Quinta Normal	136.368	13895	10189,3	534	391,6	532	390,1
Recoleta	190.075	16794	8835,5	504	265,2	501	263,6
Renca	160.847	21014	13064,6	869	540,3	868	539,6
San Bernardo	334.836	30393	9077,0	1086	324,3	1081	322,8
San Joaquín	103.485	11537	11148,5	488	471,6	486	469,6
San José de Maipo	18.644	1562	8378,0	56	300,4	56	300,4

San Miguel	133.059	13415	10082,0	457	343,5	455	342,0
San Pedro	11.953	869	7270,1	33	276,1	32	267,7
San Ramón	86.510	9684	11194,1	298	344,5	295	341,0
Santiago	503.147	37590	7471,0	1459	290,0	1454	289,0
Talagante	81.838	4614	5638,0	211	257,8	211	257,8
Tiltil	21.477	1503	6998,2	51	237,5	51	237,5
Vitacura	96.774	4483	4632,4	196	202,5	196	202,5
Desconocido	-	14858	-	1017	-	1017	-
Total	8.125.072	705.124	8678,4	28.246	347,6	28.171	346,7

Datos provisorios al 03-06-2021

*Se contabilizan todos los casos con información completa de comuna de residencia y semana epidemiológica de inicio de síntomas (o de notificación en casos asintomáticos). Datos faltantes se excluyen del análisis. Un caso de residencia en Las Condes no se visualiza en la tabla según fecha de inicio de síntomas ya que corresponde a la semana epidemiológica 8. Dado que en la mayoría de los casos los síntomas anteceden la confirmación diagnóstica, los casos presentados en semanas epidemiológicas anteriores pueden aumentar en base a fecha de inicio de síntomas. Los casos desconocidos son reportados en base a la región de notificación o de toma de muestra, y no necesariamente residen en ella.

Tasa de incidencia por 100.000 habitantes.

Fuente: Sistema de notificación EPIVIGILA, Dpto. de Epidemiología, DIPLAS-MINSAL.

Figura 23. Curva epidémica de casos COVID-19 según comuna de residencia, región Metropolitana, al 03 de junio de 2021 (casos activos en azul oscuro).

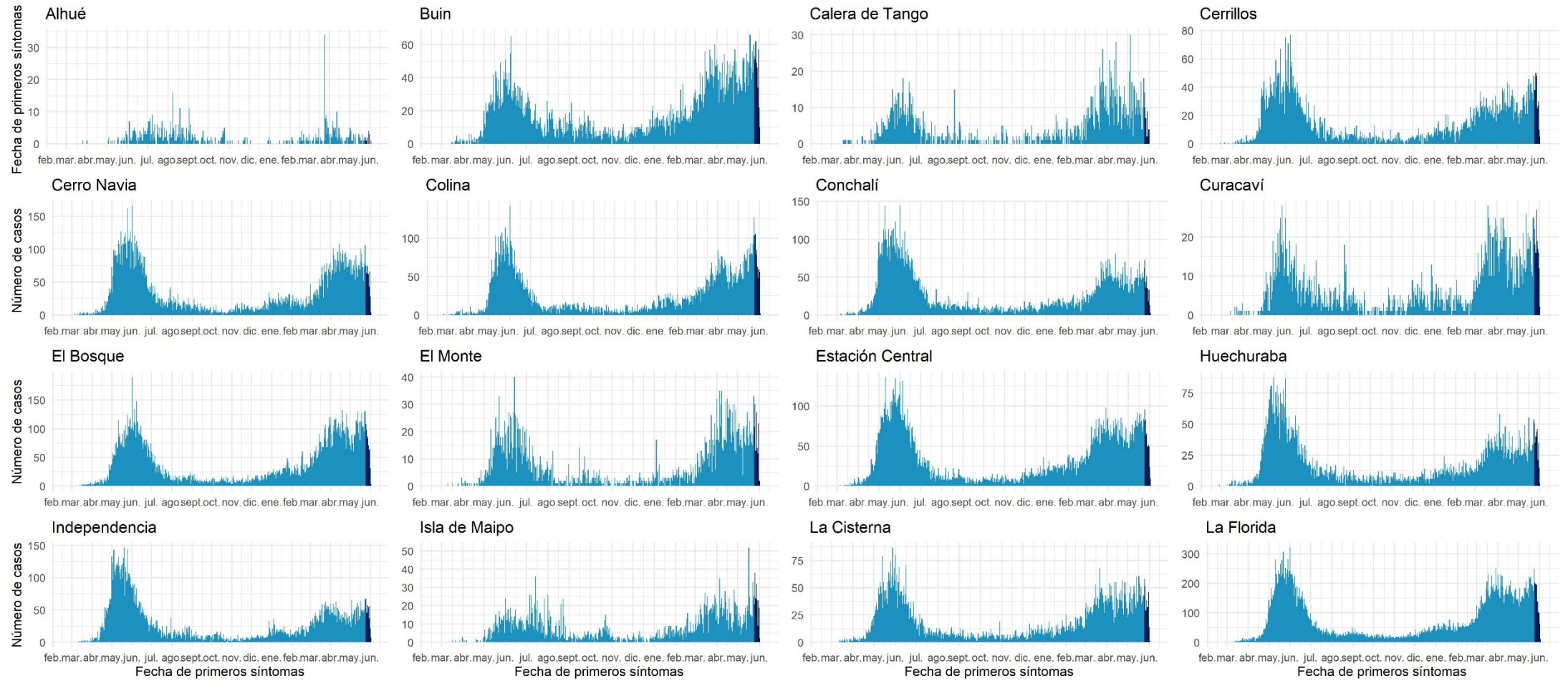

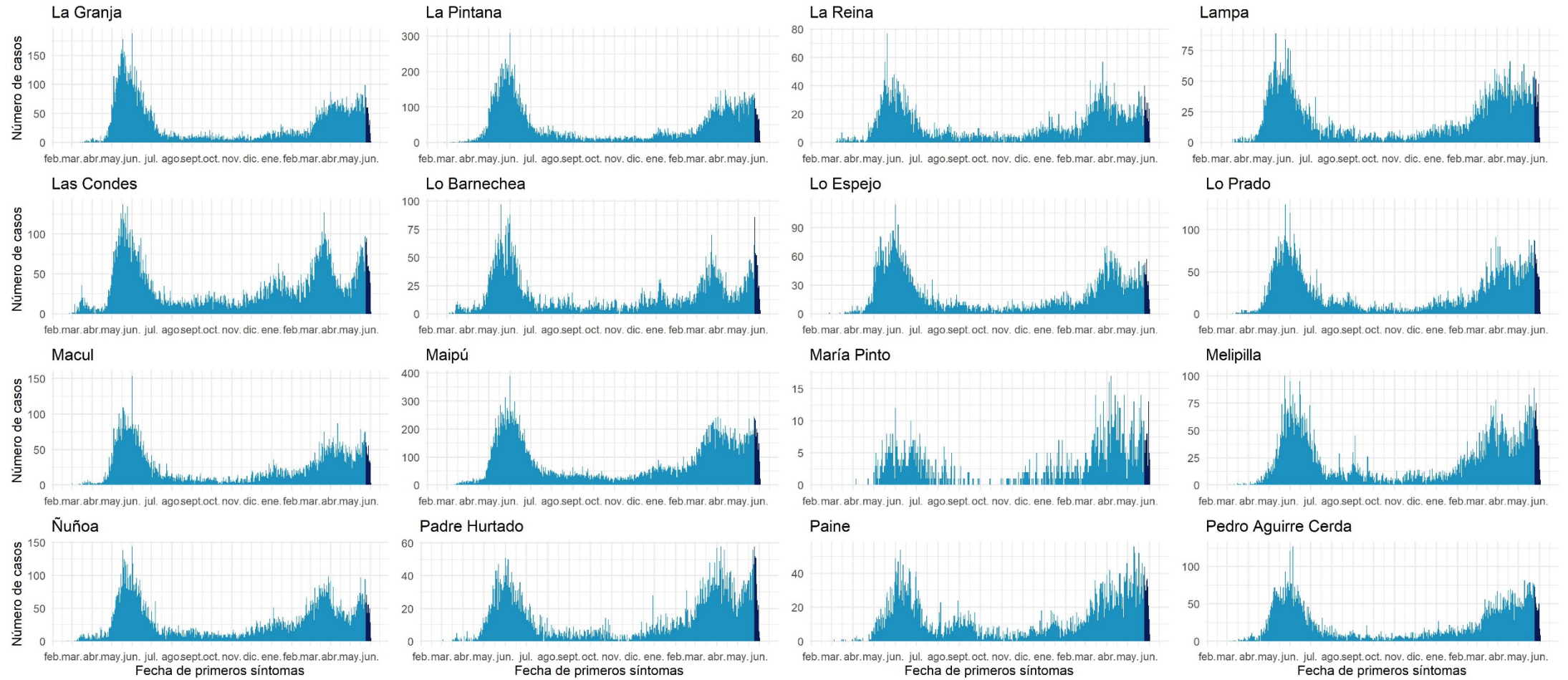

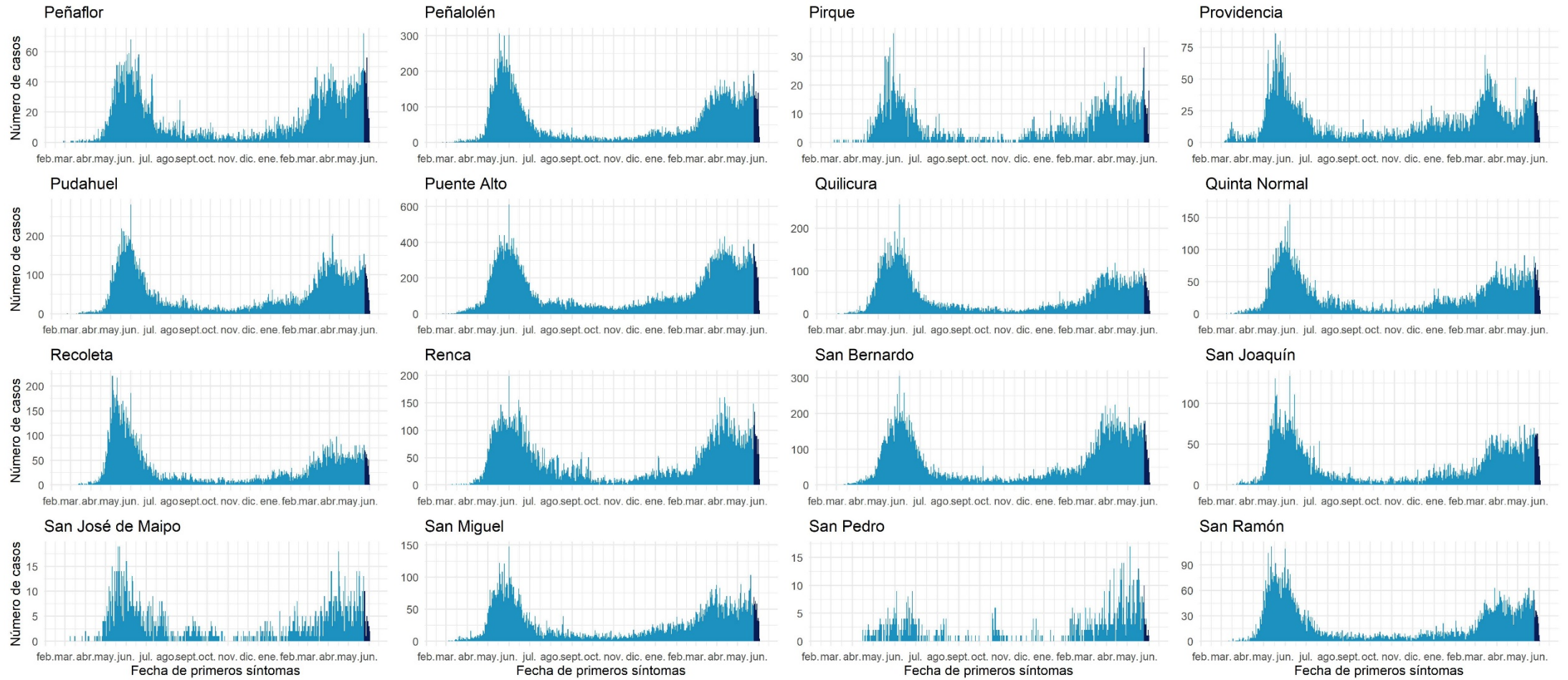

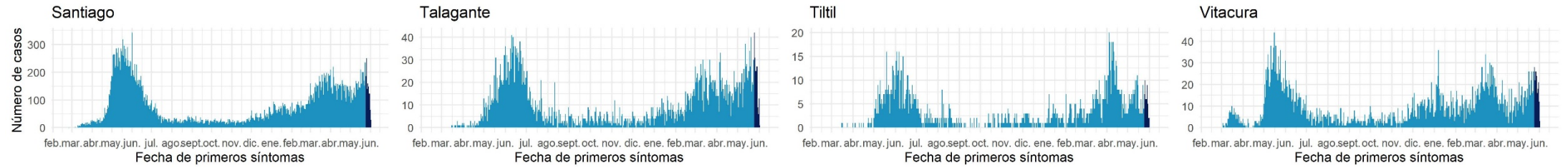

Datos provisorios al 03-06-2021

Fuente: Sistema de notificación EPIVIGILA, Dpto. de Epidemiología, DIPLAS-MINSAL

Libertador General Bernardo O'Higgins

Tabla 12. Tabla resumen de indicadores comunales y casos de COVID-19 según semana epidemiológica por fecha de inicio de síntomas, notificación o toma de muestra y comuna de residencia. Región Del Libertador General Bernardo O'Higgins, al 03 de junio de 2021.

Comuna	Población	Número de Casos Acumulados	Tasa incidencia acumulada	Número de Casos Actuales	Tasa de Incidencia Actual	Número de Casos Activos	Tasa de Incidencia Activos
Chepica	15.925	990	6216,6	33	207,2	33	207,2
Chimbarongo	37.696	1952	5178,3	59	156,5	59	156,5
Codegua	14.096	965	6845,9	45	319,2	45	319,2
Coinco	7.831	494	6308,3	28	357,6	28	357,6
Coltauco	21.263	1344	6320,8	36	169,3	36	169,3
Doñihue	22.700	1608	7083,7	52	229,1	51	224,7
Graneros	36.504	2753	7541,6	120	328,7	120	328,7
La Estrella	3.114	166	5330,8	3	96,3	3	96,3
Las Cabras	26.749	2233	8348,0	110	411,2	110	411,2
Litueche	6.765	465	6873,6	25	369,5	25	369,5
Lolol	7.289	256	3512,1	19	260,7	19	260,7
Machalí	59.913	3352	5594,8	173	288,8	172	287,1
Malloa	14.163	1002	7074,8	75	529,5	75	529,5
Marchihue	7.632	456	5974,8	17	222,7	17	222,7
Mostazal	27.462	1653	6019,2	147	535,3	147	535,3
Nancagua	19.141	1333	6964,1	34	177,6	34	177,6
Navidad	6.904	361	5228,9	25	362,1	25	362,1
Olivar	14.624	1284	8780,1	52	355,6	51	348,7
Palmilla	13.299	843	6338,8	22	165,4	21	157,9
Paredones	6.349	419	6599,5	12	189,0	12	189,0
Peralillo	11.848	830	7005,4	30	253,2	30	253,2
Peumo	14.952	1067	7136,2	47	314,3	47	314,3
Pichidegua	20.743	1600	7713,4	43	207,3	43	207,3
Pichilemu	17.882	994	5558,7	43	240,5	42	234,9
Placilla	9.164	678	7398,5	22	240,1	22	240,1
Pumanque	3.531	202	5720,8	4	113,3	4	113,3
Quinta de Tilcoco	13.877	760	5476,7	35	252,2	35	252,2
Rancagua	265.211	21470	8095,4	1198	451,7	1194	450,2
Rengo	63.710	5011	7865,3	215	337,5	215	337,5
Requínoa	30.371	2146	7066,0	84	276,6	83	273,3
San Fernando	78.642	6333	8052,9	146	185,7	146	185,7
San Vicente	50.617	3759	7426,4	73	144,2	73	144,2
Santa Cruz	41.096	2294	5582,1	98	238,5	98	238,5
Desconocido	-	342	-	31	-	31	-
Total	991.063	71415	7205,9	3156	318,4	3146	317,4

Datos provisorios al 03-06-2021

*Se contabilizan todos los casos con información completa de comuna de residencia y semana epidemiológica de inicio de síntomas (o de notificación en casos asintomáticos). Datos faltantes se excluyen del análisis. Dado que en la mayoría de los casos los síntomas anteceden la confirmación diagnóstica, los casos presentados en semanas epidemiológicas anteriores pueden aumentar en base a fecha de inicio de síntomas. Los casos desconocidos son reportados en base a la región de notificación o de toma de muestra, y no necesariamente residen en ella.

Tasa de incidencia por 100.000 habitantes.

Fuente: Sistema de notificación EPIVIGILA, Dpto. de Epidemiología, DIPLAS-MINSAL.

Figura 24. Curva epidémica de casos COVID-19 según comuna de residencia, región del Libertador General Bernardo O'Higgins, al 03 de junio de 2021 (casos activos en azul oscuro).

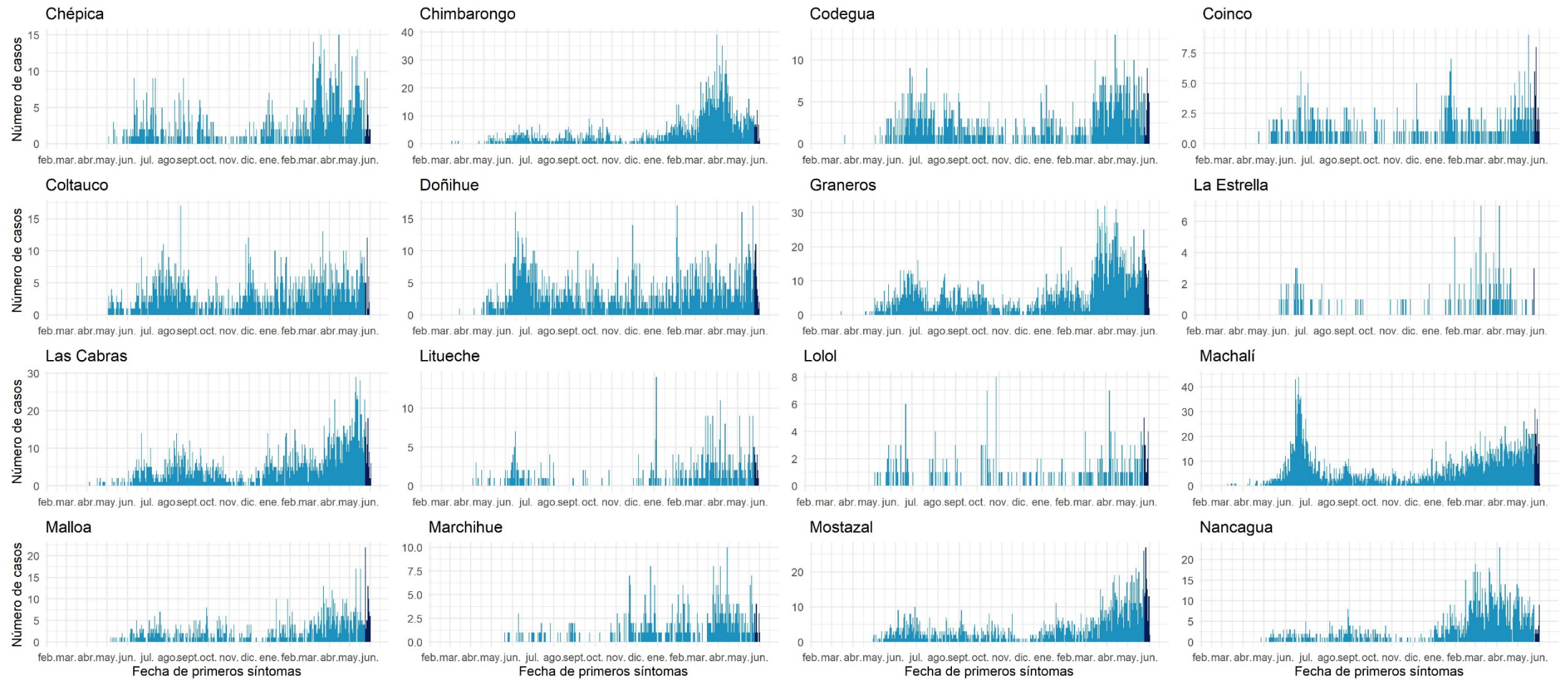

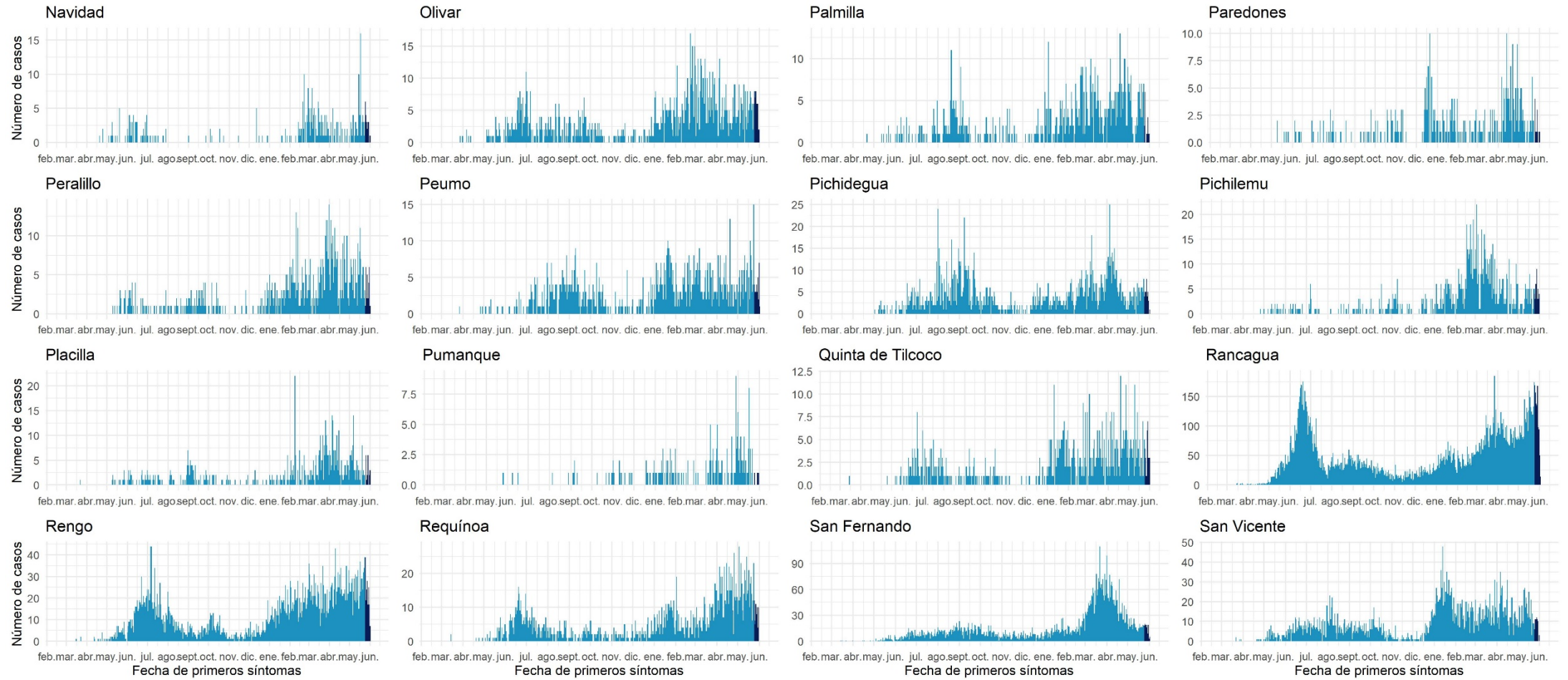



Datos provisionarios al 03-06-2021

Fuente: Sistema de notificación EPIVIGILA, Dpto. de Epidemiología, DIPLAS-MINSAL.

Maule

Tabla 13. Tabla resumen de indicadores comunales y casos de COVID-19 según semana epidemiológica por fecha de inicio de síntomas, notificación o toma de muestra y comuna de residencia. Región de Maule, al 03 de junio de 2021.

Comuna	Población	Número de Casos Acumulados	Tasa incidencia acumulada	Número de Casos Actuales	Tasa de Incidencia Actual	Número de Casos Activos	Tasa de Incidencia Activos
Cauquenes	44.143	2151	4872,8	90	203,9	90	203,9
Chanco	9.331	468	5015,5	28	300,1	28	300,1
Colbún	22.565	1930	8553,1	74	327,9	74	327,9
Constitución	50.348	4302	8544,5	137	272,1	137	272,1
Curepto	9.426	550	5834,9	39	413,7	39	413,7
Curicó	163.626	18198	11121,7	577	352,6	577	352,6
Empedrado	4.206	306	7275,3	4	95,1	4	95,1
Hualañé	10.222	693	6779,5	19	185,9	19	185,9
Licantén	6.989	582	8327,4	24	343,4	24	343,4
Linares	101.073	7985	7900,2	352	348,3	352	348,3
Longaví	32.810	3049	9292,9	163	496,8	163	496,8
Maule	60.000	4493	7488,3	196	326,7	196	326,7
Molina	49.800	4517	9070,3	120	241,0	119	239,0
Parral	44.544	3347	7513,9	212	475,9	212	475,9
Pelarco	9.083	733	8070,0	56	616,5	56	616,5
Pelluhue	8.092	488	6030,6	37	457,2	37	457,2
Pencahue	8.601	688	7999,1	52	604,6	52	604,6
Rauco	11.248	1220	10846,4	50	444,5	50	444,5
Retiro	21.071	1382	6558,8	91	431,9	91	431,9
Río Claro	14.753	1291	8750,8	69	467,7	69	467,7
Romeral	16.170	1750	10822,5	91	562,8	91	562,8
Sagrada Familia	19.469	1310	6728,6	85	436,6	85	436,6
San Clemente	46.292	3887	8396,7	141	304,6	141	304,6
San Javier	49.451	4523	9146,4	127	256,8	127	256,8
San Rafael	9.959	961	9649,6	71	712,9	71	712,9
Talca	236.724	18275	7720,0	866	365,8	863	364,6
Teno	30.850	2775	8995,1	82	265,8	82	265,8
Vichuquén	4.381	341	7783,6	8	182,6	8	182,6
Villa Alegre	17.512	1147	6549,8	85	485,4	85	485,4
Yerbas Buenas	19.200	1598	8322,9	70	364,6	70	364,6
Desconocido	-	103	-	21	-	21	-
Total	1.131.939	95043	8396,5	4037	356,6	4033	356,3

Datos provisorios al 03-06-2021

*Se contabilizan todos los casos con información completa de comuna de residencia y semana epidemiológica de inicio de síntomas (o de notificación en casos asintomáticos). Datos faltantes se excluyen del análisis. Dado que en la mayoría de los casos los síntomas anteceden la confirmación diagnóstica, los casos presentados en semanas epidemiológicas anteriores pueden aumentar en base a fecha de inicio de síntomas. Los casos desconocidos son reportados en base a la región de notificación o de toma de muestra, y no necesariamente residen en ella.

Tasa de incidencia por 100.000 habitantes.

Fuente: Sistema de notificación EPIVIGILA, Dpto. de Epidemiología, DIPLAS-MINSAL.

Figura 25. Curva epidémica de casos COVID-19 según comuna de residencia, región del Maule, al 03 de junio de 2021 (casos activos en azul oscuro).

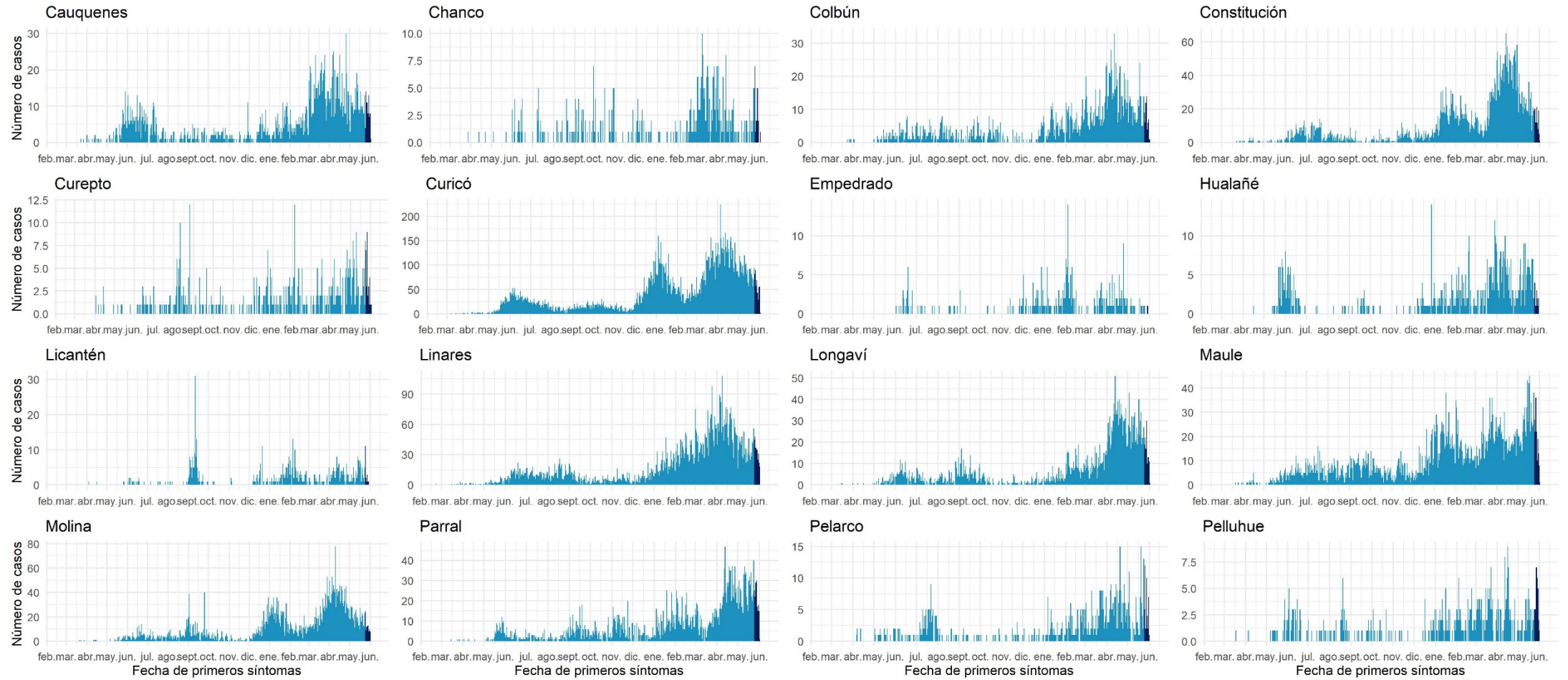

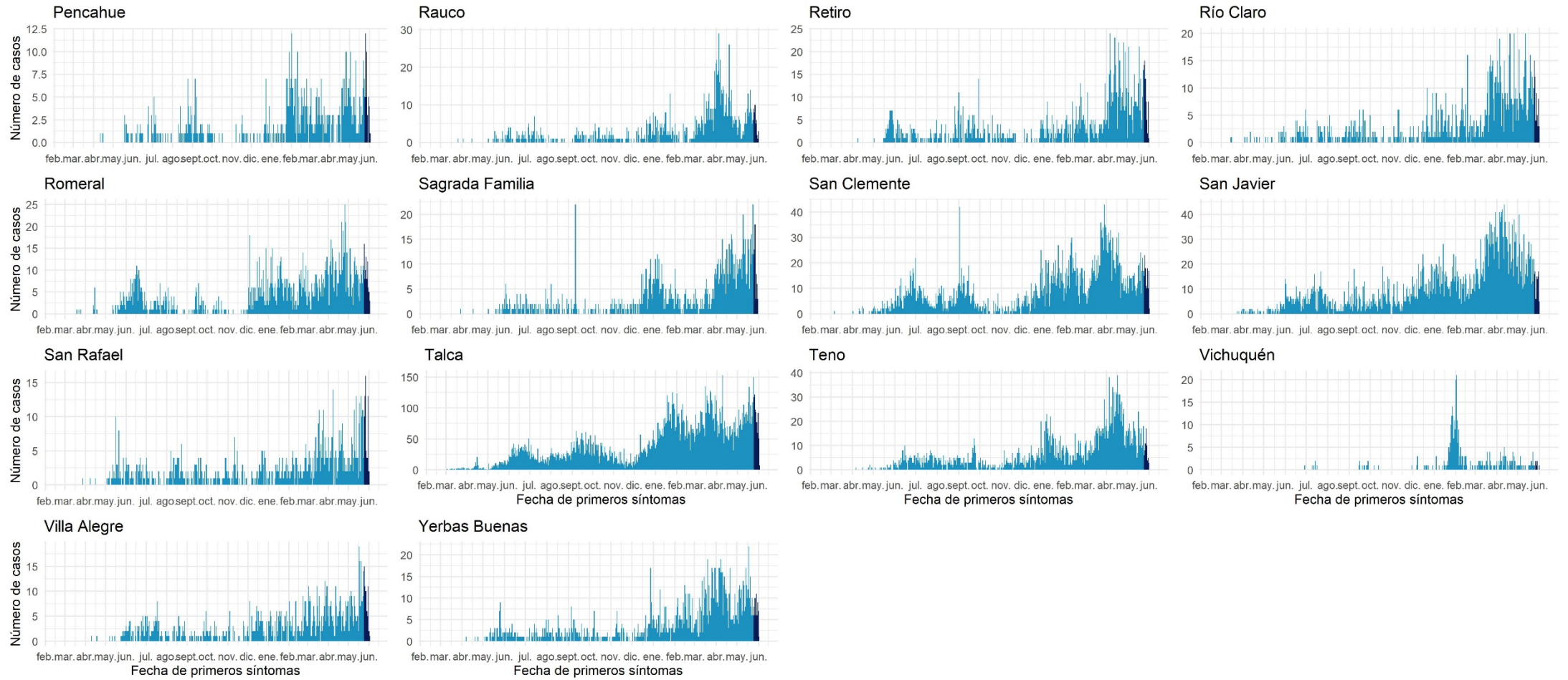

Datos provisionarios al 03-06-2021

Fuente: Sistema de notificación EPIVIGILA, Dpto. de Epidemiología, DIPLAS-MINSAL.

Ñuble

Tabla 14. Tabla resumen de indicadores comunales y casos de COVID-19 según semana epidemiológica por fecha de inicio de síntomas, notificación o toma de muestra y comuna de residencia. Región de Ñuble, al 03 de junio de 2021.

Comuna	Población	Número de Casos Acumulados	Tasa incidencia acumulada	Número de Casos Actuales	Tasa de Incidencia Actual	Número de Casos Activos	Tasa de Incidencia Activos
Bulnes	22.607	1919	8488,5	53	234,4	53	234,4
Chillán	198.624	17245	8682,2	542	272,9	540	271,9
Chillán Viejo	33.827	2479	7328,5	73	215,8	73	215,8
Cobquecura	5.275	224	4246,4	1	19,0	1	19,0
Coelemu	16.845	1008	5984,0	30	178,1	30	178,1
Coihueco	28.375	2128	7499,6	100	352,4	100	352,4
El Carmen	12.334	636	5156,5	17	137,8	17	137,8
Ninhue	5.414	372	6871,1	13	240,1	13	240,1
Ñiquén	11.567	1022	8835,5	34	293,9	34	293,9
Pemuco	8.639	612	7084,2	37	428,3	36	416,7
Pinto	11.880	657	5530,3	30	252,5	29	244,1
Portezuelo	4.940	262	5303,6	20	404,9	20	404,9
Quillón	18.777	1262	6721,0	38	202,4	38	202,4
Quirihue	12.192	775	6356,6	14	114,8	14	114,8
Ránquil	6.261	402	6420,7	41	654,8	41	654,8
San Carlos	56.252	4870	8657,5	210	373,3	209	371,5
San Fabián	4.654	298	6403,1	3	64,5	3	64,5
San Ignacio	16.624	1081	6502,6	70	421,1	70	421,1
San Nicolás	12.172	1076	8840,0	75	616,2	75	616,2
Treguaco	5.696	434	7619,4	38	667,1	38	667,1
Yungay	18.596	1115	5995,9	25	134,4	25	134,4
Desconocido	-	38	-	9	-	9	-
Total	511.551	39915	7802,7	1473	287,9	1468	287,0

Datos provisorios al 03-06-2021

*Se contabilizan todos los casos con información completa de comuna de residencia y semana epidemiológica de inicio de síntomas (o de notificación en casos asintomáticos). Datos faltantes se excluyen del análisis. Dado que en la mayoría de los casos los síntomas anteceden la confirmación diagnóstica, los casos presentados en semanas epidemiológicas anteriores pueden aumentar en base a fecha de inicio de síntomas. Los casos desconocidos son reportados en base a la región de notificación o de toma de muestra, y no necesariamente residen en ella.

Tasa de incidencia por 100.000 habitantes. Fuente: Sistema de notificación EPIVIGILA, Dpto. de Epidemiología, DIPLAS-MINSAL.

Figura 26. Curva epidémica de casos COVID-19 según comuna de residencia, región del Ñuble, al 03 de junio de 2021 (casos activos en azul oscuro).

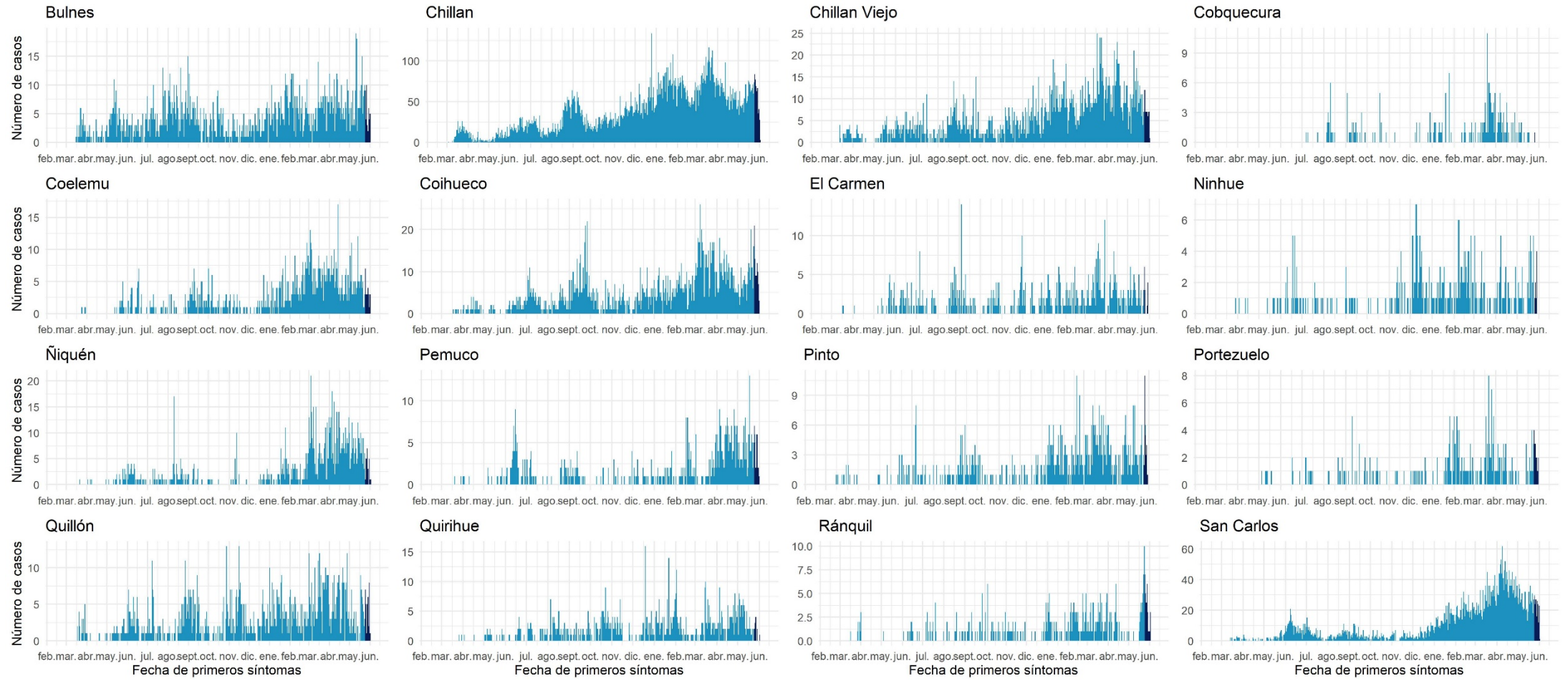

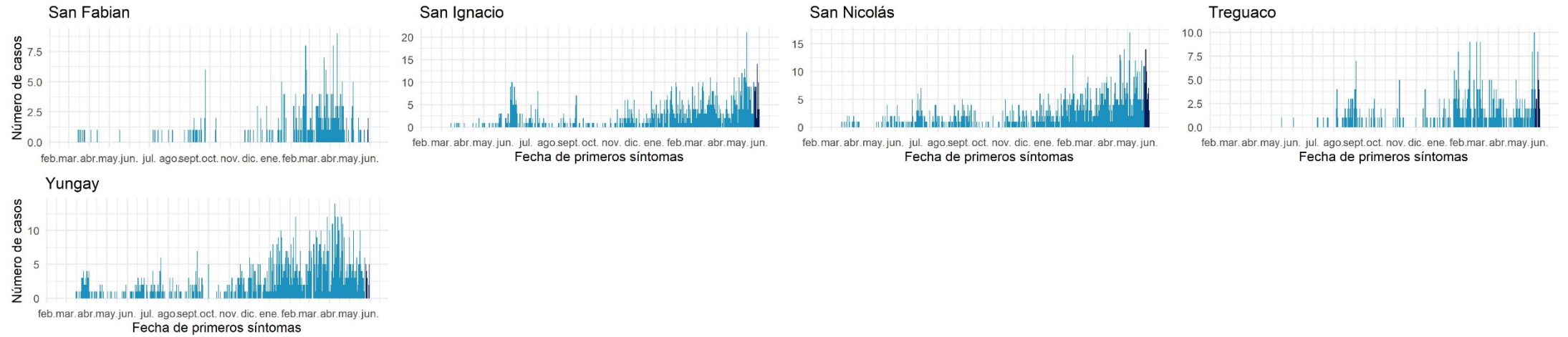

Datos provisorios al 03-06-2021

Fuente: Sistema de notificación EPIVIGILA, Dpto. de Epidemiología, DIPLAS-MINSAL.

Biobío

Tabla 15. Tabla resumen de indicadores comunales y casos de COVID-19 según semana epidemiológica por fecha de inicio de síntomas, notificación o toma de muestra y comuna de residencia. Región de Biobío, al 03 de junio de 2021.

Comuna	Población	Número de Casos Acumulados	Tasa incidencia acumulada	Número de Casos Actuales	Tasa de Incidencia Actual	Número de Casos Activos	Tasa de Incidencia Activos
Alto Biobío	6.775	887	13092,3	61	900,4	61	900,4
Antuco	4.306	332	7710,2	9	209,0	9	209,0
Arauco	38.679	4428	11448,1	97	250,8	97	250,8
Cabrero	30.725	2660	8657,4	70	227,8	69	224,6
Cañete	37.003	3238	8750,6	112	302,7	112	302,7
Chiguayante	91.180	8641	9476,9	207	227,0	207	227,0
Concepción	238.092	21875	9187,6	566	237,7	564	236,9
Contulmo	6.330	480	7582,9	14	221,2	14	221,2
Coronel	125.829	14139	11236,7	259	205,8	259	205,8
Curanilahue	33.892	3642	10745,9	82	241,9	80	236,0
Florida	11.841	906	7651,4	28	236,5	28	236,5
Hualpén	97.273	10087	10369,8	250	257,0	249	256,0
Hualqui	26.201	2527	9644,7	67	255,7	67	255,7
Laja	23.873	2189	9169,4	64	268,1	64	268,1
Lebu	27.100	1799	6638,4	110	405,9	110	405,9
Los Álamos	22.524	2027	8999,3	76	337,4	76	337,4
Los Ángeles	218.515	21885	10015,3	1191	545,0	1189	544,1
Lota	45.750	5513	12050,3	118	257,9	118	257,9
Mulchén	31.041	3511	11310,8	131	422,0	131	422,0
Nacimiento	27.944	2512	8989,4	81	289,9	81	289,9
Negrete	10.429	1262	12100,9	25	239,7	25	239,7
Penco	49.865	5303	10634,7	180	361,0	179	359,0
Quilaco	4.179	344	8231,6	21	502,5	21	502,5
Quilleco	10.032	948	9449,8	44	438,6	44	438,6
San Pedro de la Paz	145.906	12821	8787,2	354	242,6	353	241,9
San Rosendo	3.611	286	7920,2	3	83,1	3	83,1
Santa Bárbara	14.592	1331	9121,4	82	562,0	82	562,0
Santa Juana	14.779	1294	8755,7	106	717,2	106	717,2
Talcahuano	158.345	15698	9913,8	284	179,4	283	178,7
Tirúa	11.019	1007	9138,8	25	226,9	25	226,9
Tome	58.729	5001	8515,4	93	158,4	93	158,4
Tucapel	15.205	965	6346,6	32	210,5	32	210,5
Yumbel	22.132	1728	7807,7	88	397,6	88	397,6
Desconocido	-	396	-	27	-	27	-
Total	1.663.696	161662	9717,0	4957	298,0	4946	297,3

Datos provisorios al 03-06-2021

*Se contabilizan todos los casos con información completa de comuna de residencia y semana epidemiológica de inicio de síntomas (o de notificación en casos asintomáticos). Datos faltantes se excluyen del análisis. Dado que en la mayoría de los casos los síntomas anteceden la confirmación diagnóstica, los casos presentados en semanas epidemiológicas anteriores pueden aumentar en base a fecha de inicio de síntomas. Los casos desconocidos son reportados en base a la región de notificación o de toma de muestra, y no necesariamente residen en ella.

Tasa de incidencia por 100.000 habitantes.

Fuente: Sistema de notificación EPIVIGILA, Dpto. de Epidemiología, DIPLAS-MINSAL.

Figura 27. Curva epidémica de casos COVID-19 según comuna de residencia, región del Biobío, al 03 de junio de 2021 (casos activos en azul oscuro).

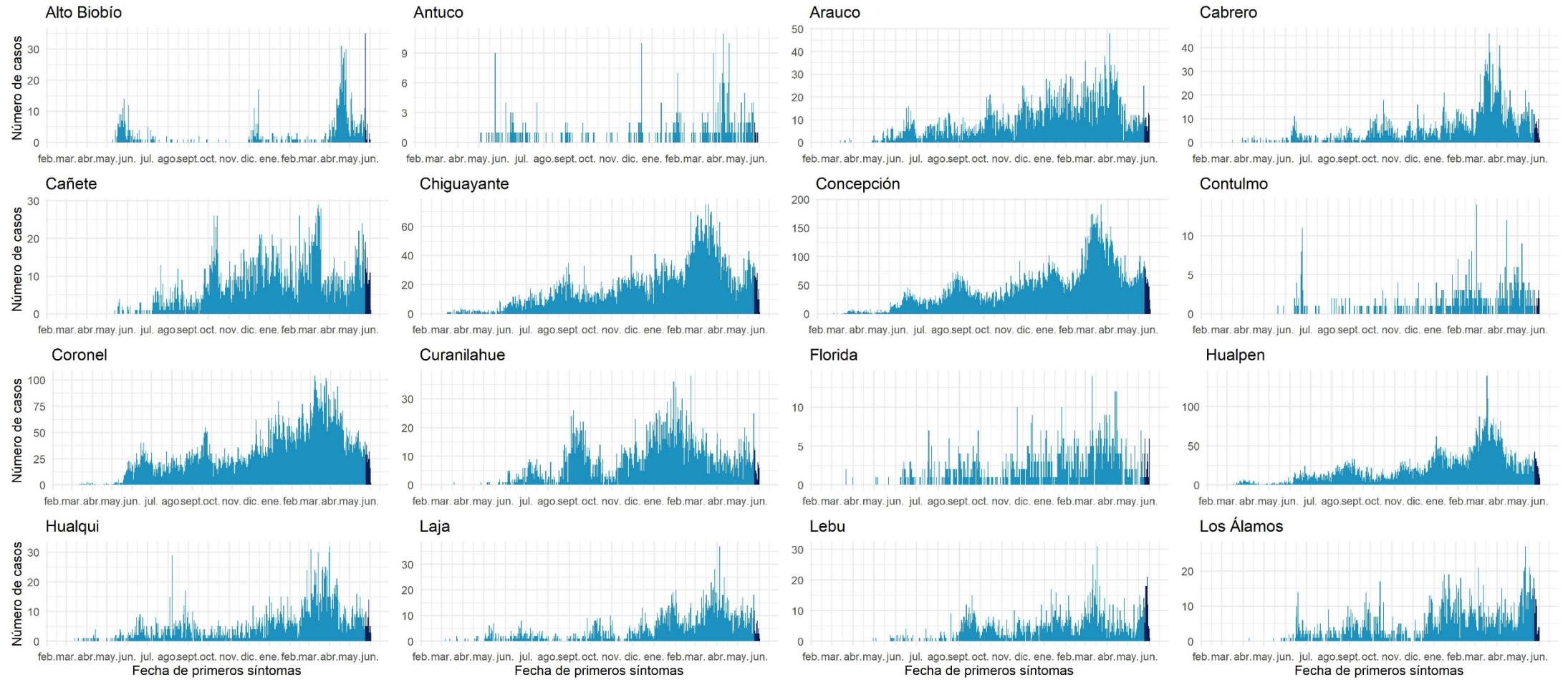

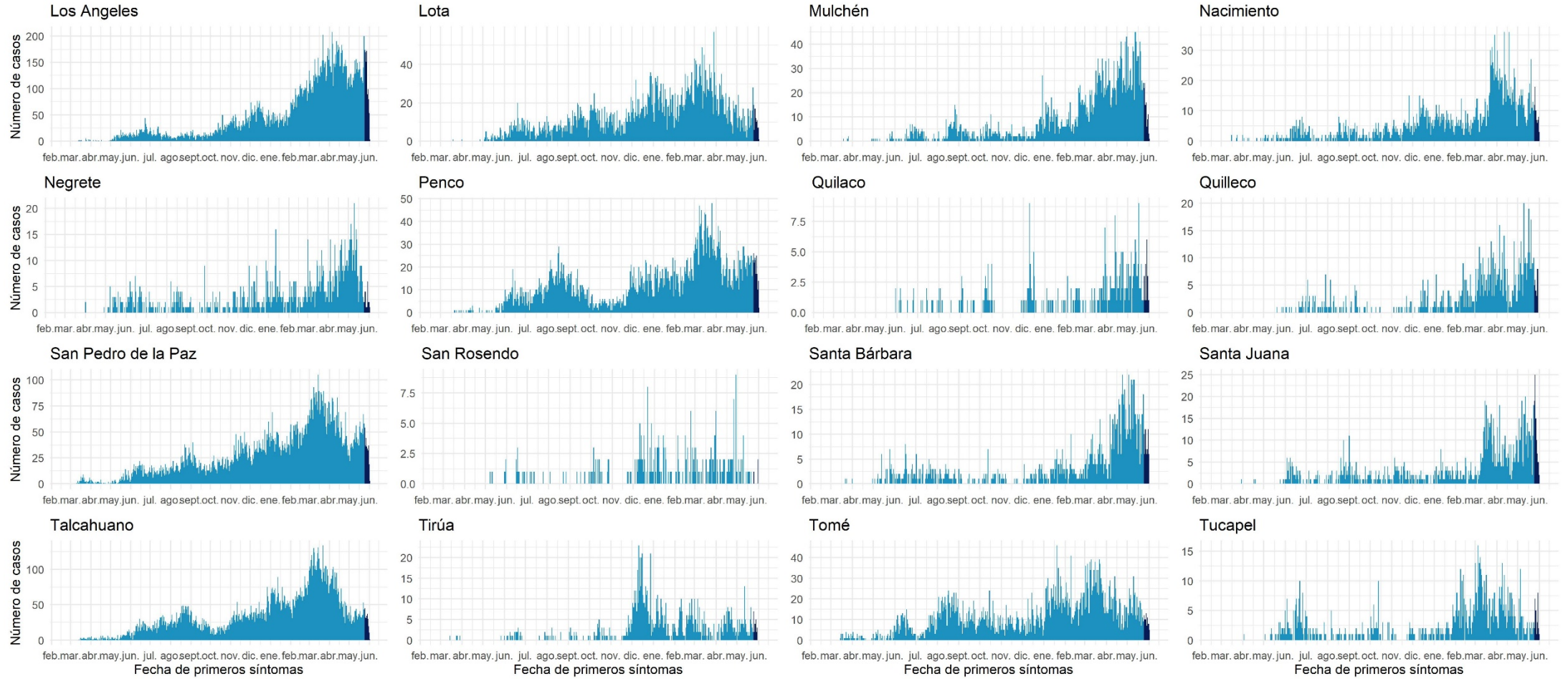

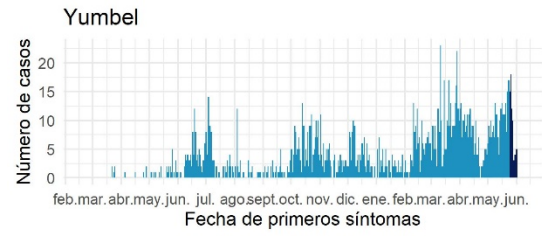

Datos provisionarios al 03-06-2021

Fuente: Sistema de notificación EPIVIGILA, Dpto. de Epidemiología, DIPLAS-MINSAL.

Araucanía

Tabla 16. Tabla resumen de indicadores comunales y casos de COVID-19 según semana epidemiológica por fecha de inicio de síntomas, notificación o toma de muestra y comuna de residencia. Región de La Araucanía, al 03 de junio de 2021.

Comuna	Población	Número de Casos Acumulados	Tasa incidencia acumulada	Número de Casos Actuales	Tasa de Incidencia Actual	Número de Casos Activos	Tasa de Incidencia Activos
Angol	56.058	5451	9723,9	170	303,3	170	303,3
Carahue	25.486	2323	9114,8	56	219,7	56	219,7
Cholchol	12.341	1002	8119,3	34	275,5	34	275,5
Collipulli	26.148	2943	11255,2	136	520,1	136	520,1
Cunco	18.055	1480	8197,2	45	249,2	45	249,2
Curacautín	18.178	1078	5930,2	46	253,1	46	253,1
Curarrehue	7.802	705	9036,1	58	743,4	58	743,4
Ercilla	8.458	1155	13655,7	59	697,6	59	697,6
Freire	25.446	2204	8661,5	68	267,2	67	263,3
Galvarino	12.633	1982	15689,1	109	862,8	109	862,8
Gorbea	15.148	1194	7882,2	42	277,3	42	277,3
Lautaro	40.746	4010	9841,5	114	279,8	114	279,8
Loncoche	24.739	1872	7567,0	83	335,5	83	335,5
Lonquimay	11.049	649	5873,8	26	235,3	25	226,3
Los Sauces	7.517	745	9910,9	25	332,6	25	332,6
Lumaco	10.050	1043	10378,1	10	99,5	10	99,5
Melipeuco	6.265	453	7230,6	24	383,1	24	383,1
Nueva Imperial	33.777	2906	8603,5	77	228,0	77	228,0
Padre Las Casas	82.110	8497	10348,3	208	253,3	207	252,1
Perquenco	7.223	964	13346,3	27	373,8	27	373,8
Pitrufuquén	26.096	2333	8940,1	95	364,0	95	364,0
Pucón	29.782	2305	7739,6	189	634,6	189	634,6
Purén	12.188	937	7687,9	34	279,0	34	279,0
Renaico	10.833	1617	14926,6	71	655,4	71	655,4
Saavedra	12.793	1361	10638,6	77	601,9	77	601,9
Temuco	302.931	28738	9486,6	629	207,6	627	207,0
Teodoro Schmidt	15.786	1018	6448,8	34	215,4	34	215,4
Toltén	10.055	969	9637,0	36	358,0	36	358,0
Traiguén	19.314	1740	9009,0	59	305,5	59	305,5
Victoria	35.467	3237	9126,8	89	250,9	89	250,9
Vilcún	30.766	3088	10037,1	114	370,5	114	370,5
Villarrica	59.103	4490	7596,9	153	258,9	153	258,9
Desconocido	-	58	-	17	-	17	-
Total	1.014.343	94547	9321,0	3014	297,1	3009	296,6

Datos provisorios al 03-06-2021

*Se contabilizan todos los casos con información completa de comuna de residencia y semana epidemiológica de inicio de síntomas (o de notificación en casos asintomáticos). Datos faltantes se excluyen del análisis. Dado que en la mayoría de los casos los síntomas anteceden la confirmación diagnóstica, los casos presentados en semanas epidemiológicas anteriores pueden aumentar en base a fecha de inicio de síntomas. Los casos desconocidos son reportados en base a la región de notificación o de toma de muestra, y no necesariamente residen en ella.

Tasa de incidencia por 100.000 habitantes.

Fuente: Sistema de notificación EPIVIGILA, Dpto. de Epidemiología, DIPLAS-MINSAL.

Figura 28. Curva epidémica de casos COVID-19 según comuna de residencia, región de la Araucanía, al 03 de junio de 2021 (casos activos en azul oscuro).

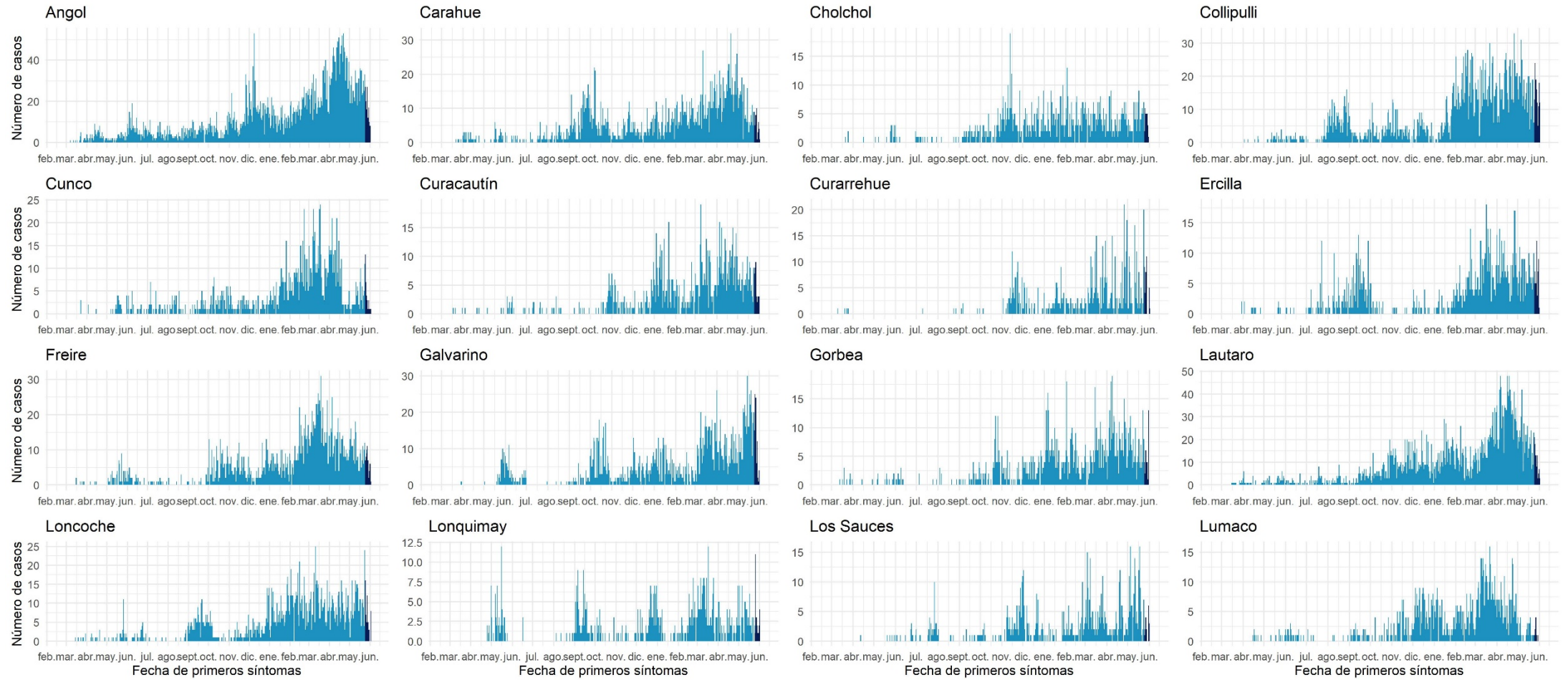

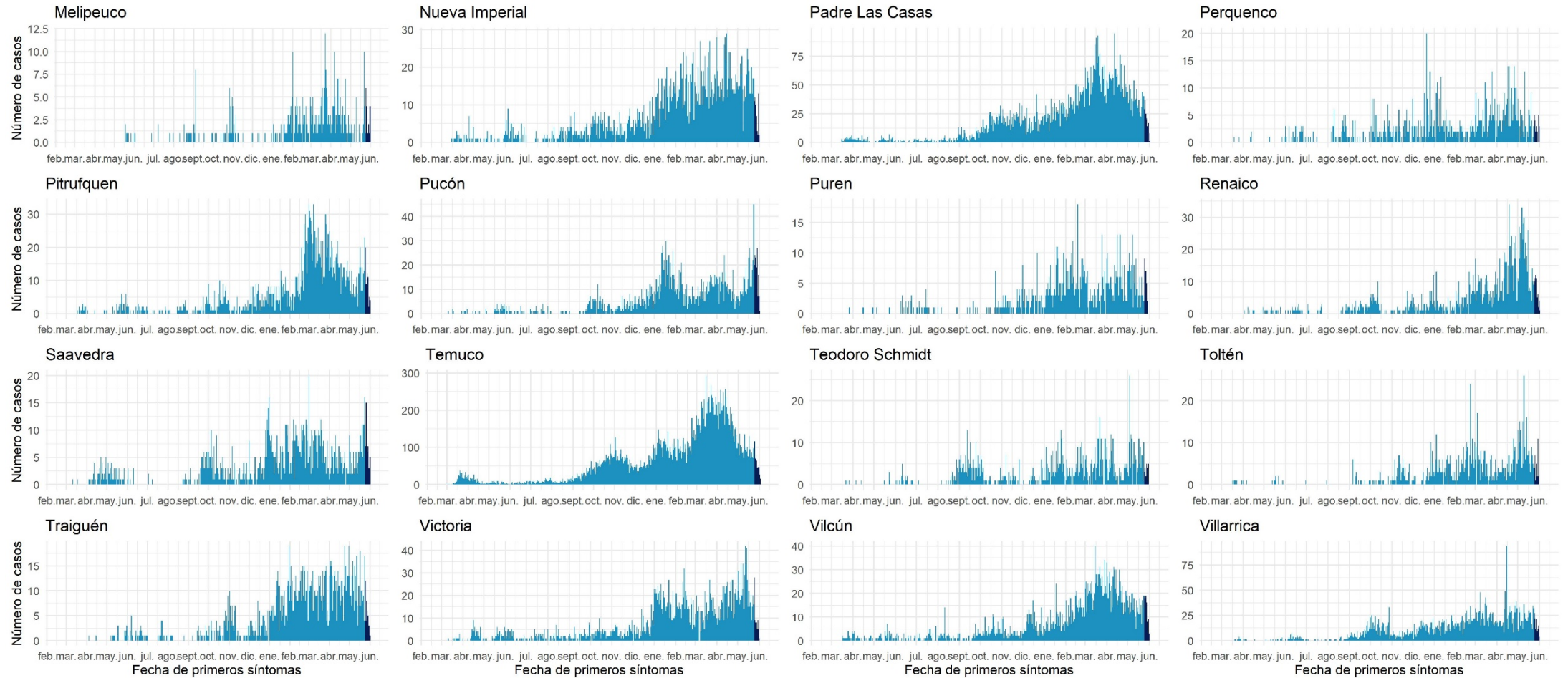

Datos provisionarios al 03-06-2021

Fuente: Sistema de notificación EPIVIGILA, Dpto. de Epidemiología, DIPLAS-MINSAL.

Los Ríos

Tabla 17. Tabla resumen de indicadores comunales y casos de COVID-19 según semana epidemiológica por fecha de inicio de síntomas, notificación o toma de muestra y comuna de residencia. Región de Los Ríos, al 03 de junio de 2021.

Comuna	Población	Número de Casos Acumulados	Tasa incidencia acumulada	Número de Casos Actuales	Tasa de Incidencia Actual	Número de Casos Activos	Tasa de Incidencia Activos
Corral	5.447	628	11529,3	34	624,2	34	624,2
Futrono	15.261	2006	13144,6	176	1153,3	175	1146,7
La Unión	39.538	4507	11399,2	108	273,2	107	270,6
Lago Ranco	10.292	1223	11883,0	65	631,6	64	621,8
Lanco	17.652	1952	11058,2	98	555,2	98	555,2
Los Lagos	20.518	2859	13934,1	214	1043,0	213	1038,1
Máfil	7.389	981	13276,5	31	419,5	31	419,5
Mariquina	23.250	2958	12722,6	116	498,9	116	498,9
Paillaco	20.798	2075	9976,9	106	509,7	106	509,7
Panguipulli	35.991	3704	10291,5	202	561,3	202	561,3
Río Bueno	32.925	3111	9448,7	107	325,0	107	325,0
Valdivia	176.774	18598	10520,8	517	292,5	516	291,9
Desconocido	-	78	-	10	-	10	-
Total	405.835	44680	11009,4	1784	439,6	1779	438,4

Datos provisorios al 03-06-2021

*Se contabilizan todos los casos con información completa de comuna de residencia y semana epidemiológica de inicio de síntomas (o de notificación en casos asintomáticos). Datos faltantes se excluyen del análisis. Dado que en la mayoría de los casos los síntomas anteceden la confirmación diagnóstica, los casos presentados en semanas epidemiológicas anteriores pueden aumentar en base a fecha de inicio de síntomas. Los casos desconocidos son reportados en base a la región de notificación o de toma de muestra, y no necesariamente residen en ella.

Figura 29. Curva epidémica de casos COVID-19 según comuna de residencia, región de Los Ríos, al 03 de junio de 2021 (casos activos en azul oscuro).

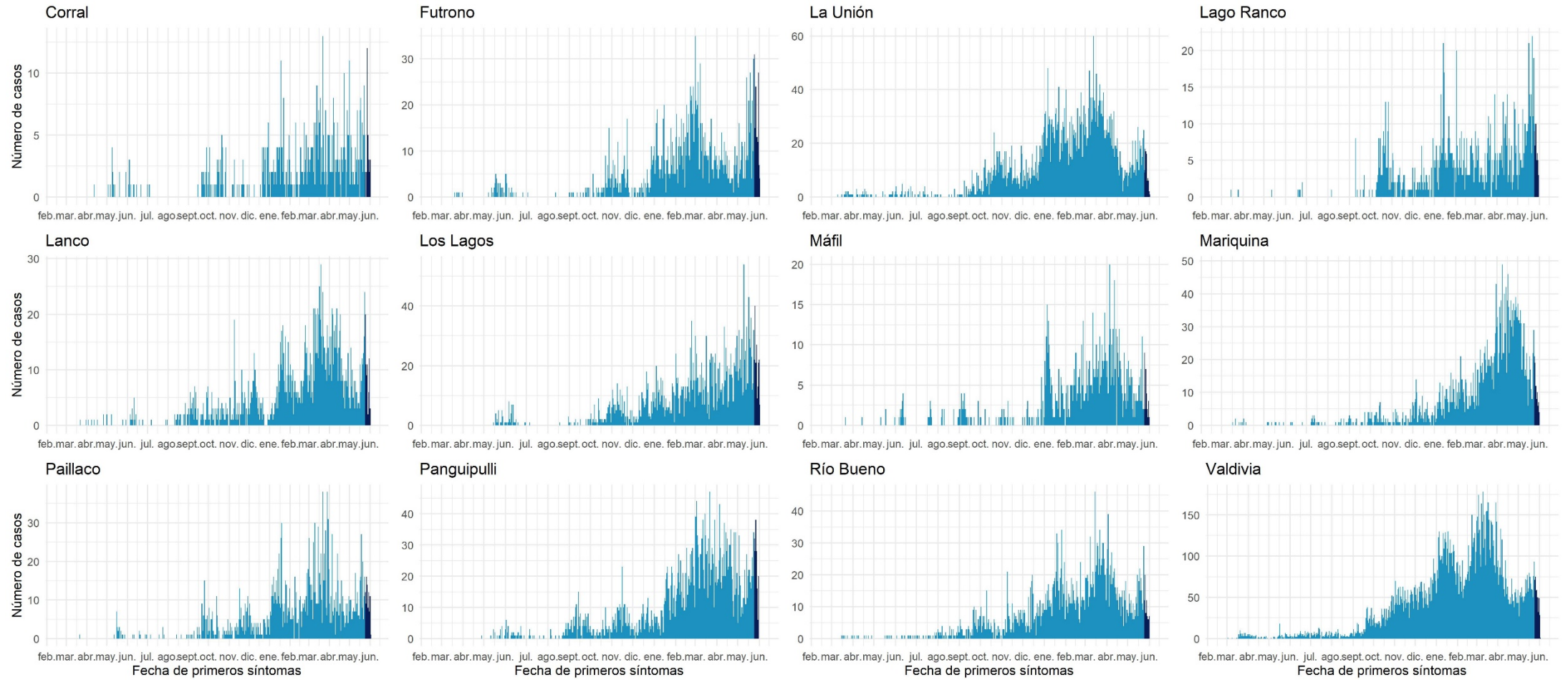

Datos provisionales al 03-06-2021

Fuente: Sistema de notificación EPIVIGILA, Dpto. de Epidemiología, DIPLAS-MINSAL.

Los Lagos

Tabla 18. Tabla resumen de indicadores comunales y casos de COVID-19 según semana epidemiológica por fecha de inicio de síntomas, notificación o toma de muestra y comuna de residencia. Región de Los Lagos, al 03 de junio de 2021.

Comuna	Población	Número de Casos Acumulados	Tasa incidencia acumulada	Número de Casos Actuales	Tasa de Incidencia Actual	Número de Casos Activos	Tasa de Incidencia Activos
Ancud	42.458	4021	9470,5	218	513,4	215	506,4
Calbuco	36.744	4328	11778,8	118	321,1	118	321,1
Castro	47.607	4126	8666,8	196	411,7	194	407,5
Chaitén	5.020	160	3187,3	1	19,9	1	19,9
Chonchi	16.013	1685	10522,7	58	362,2	58	362,2
Cochamó	4.006	396	9885,2	2	49,9	2	49,9
Curaco de Vélez	4.066	364	8952,3	19	467,3	19	467,3
Dalcahue	15.069	1617	10730,6	78	517,6	77	511,0
Fresia	12.656	1354	10698,5	58	458,3	58	458,3
Frutillar	20.223	2443	12080,3	79	390,6	79	390,6
Futaleufú	2.806	78	2779,8	0	0,0	0	0,0
Hualaihué	9.525	1137	11937,0	13	136,5	13	136,5
Llanquihue	18.621	2200	11814,6	90	483,3	90	483,3
Los Muermos	17.817	2025	11365,5	35	196,4	35	196,4
Maullín	14.894	2238	15026,2	26	174,6	26	174,6
Osorno	173.410	17885	10313,7	414	238,7	414	238,7
Palena	1.827	127	6951,3	5	273,7	5	273,7
Puerto Montt	269.398	27898	10355,7	678	251,7	677	251,3
Puerto Octay	9.192	843	9171,0	24	261,1	24	261,1
Puerto Varas	48.620	4150	8535,6	144	296,2	143	294,1
Puqueldón	4.201	440	10473,7	28	666,5	28	666,5
Purranque	21.080	2341	11105,3	97	460,2	97	460,2
Puyehue	11.787	1129	9578,3	70	593,9	70	593,9
Queilén	5.543	399	7198,3	17	306,7	17	306,7
Quellón	29.309	2381	8123,8	63	215,0	63	215,0
Quemchi	8.783	870	9905,5	46	523,7	46	523,7
Quinchao	8.298	842	10147,0	19	229,0	19	229,0
Río Negro	14.275	1566	10970,2	69	483,4	69	483,4
San Juan de la Costa	7.639	1210	15839,8	27	353,4	26	340,4
San Pablo	10.553	1090	10328,8	28	265,3	28	265,3
Desconocido	-	154	-	19	-	19	-
Total	891.440	91497	10264,0	2739	307,3	2730	306,2

Datos provisorios al 03-06-2021

*Se contabilizan todos los casos con información completa de comuna de residencia y semana epidemiológica de inicio de síntomas (o de notificación en casos asintomáticos). Datos faltantes se excluyen del análisis. Dado que en la mayoría de los casos los síntomas anteceden la confirmación diagnóstica, los casos presentados en semanas epidemiológicas anteriores pueden aumentar en base a fecha de inicio de síntomas. Los casos desconocidos son reportados en base a la región de notificación o de toma de muestra, y no necesariamente residen en ella.

Tasa de incidencia por 100.000 habitantes.

Fuente: Sistema de notificación EPIVIGILA, Dpto. de Epidemiología, DIPLAS-MINSAL.

Figura 30. Curva epidémica de casos COVID-19 según comuna de residencia, región de Los Lagos, al 03 de junio de 2021 (casos activos en azul oscuro).

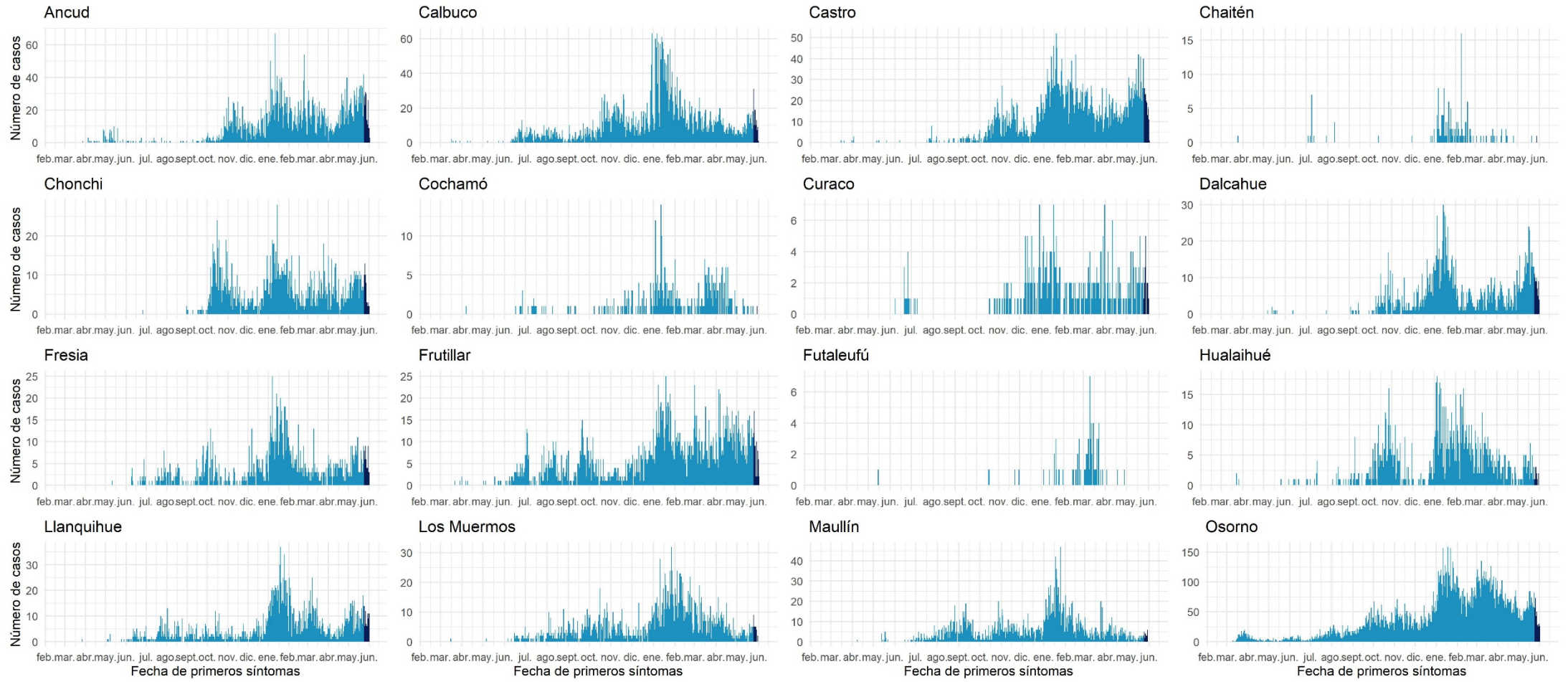

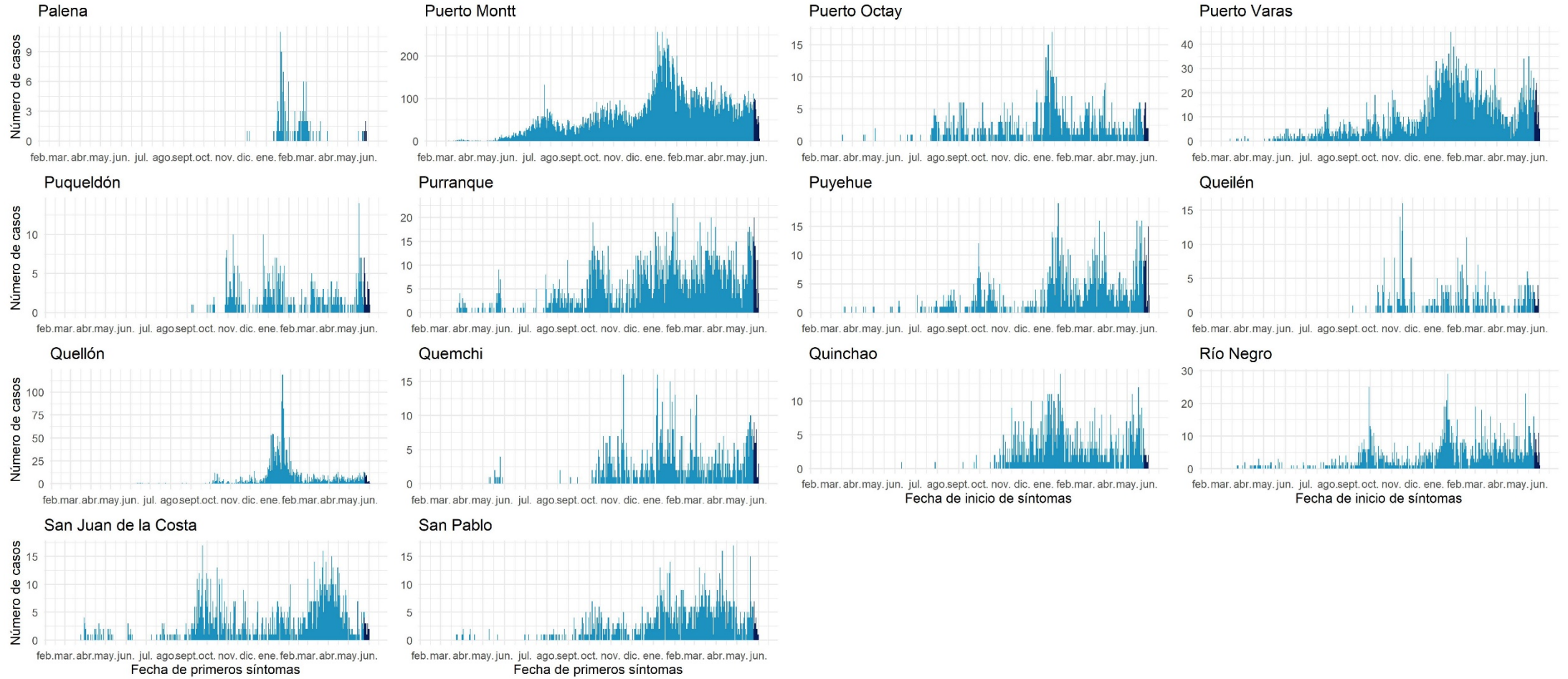

Datos provisionales al 03-06-2021

Fuente: Sistema de notificación EPIVIGILA, Dpto. de Epidemiología, DIPLAS-MINSAL.

Aisén

Tabla 19. Tabla resumen de indicadores comunales y casos de COVID-19 según semana epidemiológica por fecha de inicio de síntomas, notificación o toma de muestra y comuna de residencia. Región de Aisén, al 03 de junio de 2021.

Comuna	Población	Número de Casos Acumulados	Tasa incidencia acumulada	Número de Casos Actuales	Tasa de Incidencia Actual	Número de Casos Activos	Tasa de Incidencia Activos
Aisén	25.002	1312	5247,6	196	783,9	196	783,9
Chile Chico	5.121	340	6639,3	42	820,2	42	820,2
Cisnes	5.828	466	7995,9	32	549,1	32	549,1
Cochrane	3.685	179	4857,5	13	352,8	13	352,8
Coyhaique	61.210	4905	8013,4	384	627,3	384	627,3
Guaitecas	1.599	183	11444,7	0	0,0	0	0,0
Lago Verde	920	36	3913,0	3	326,1	3	326,1
O'Higgins	661	10	1512,9	0	0,0	0	0,0
Río Ibáñez	2.699	128	4742,5	16	592,8	16	592,8
Tortel	572	17	2972,0	4	699,3	4	699,3
Desconocido		7	-	0	-	0	-
Total	107.297	7583	7067,3	690	643,1	690	643,1

Datos provisorios al 03-06-2021

*Se contabilizan todos los casos con información completa de comuna de residencia y semana epidemiológica de inicio de síntomas (o de notificación en casos asintomáticos). Datos faltantes se excluyen del análisis. Dado que en la mayoría de los casos los síntomas anteceden la confirmación diagnóstica, los casos presentados en semanas epidemiológicas anteriores pueden aumentar en base a fecha de inicio de síntomas. Los casos desconocidos son reportados en base a la región de notificación o de toma de muestra, y no necesariamente residen en ella.

Tasa de incidencia por 100.000 habitantes.

Fuente: Sistema de notificación EPIVIGILA, Dpto. de Epidemiología, DIPLAS-MINSAL.

Figura 31. Curva epidémica de casos COVID-19 según comuna de residencia, región de Aisén, al 03 de junio de 2021 (casos activos en azul oscuro).

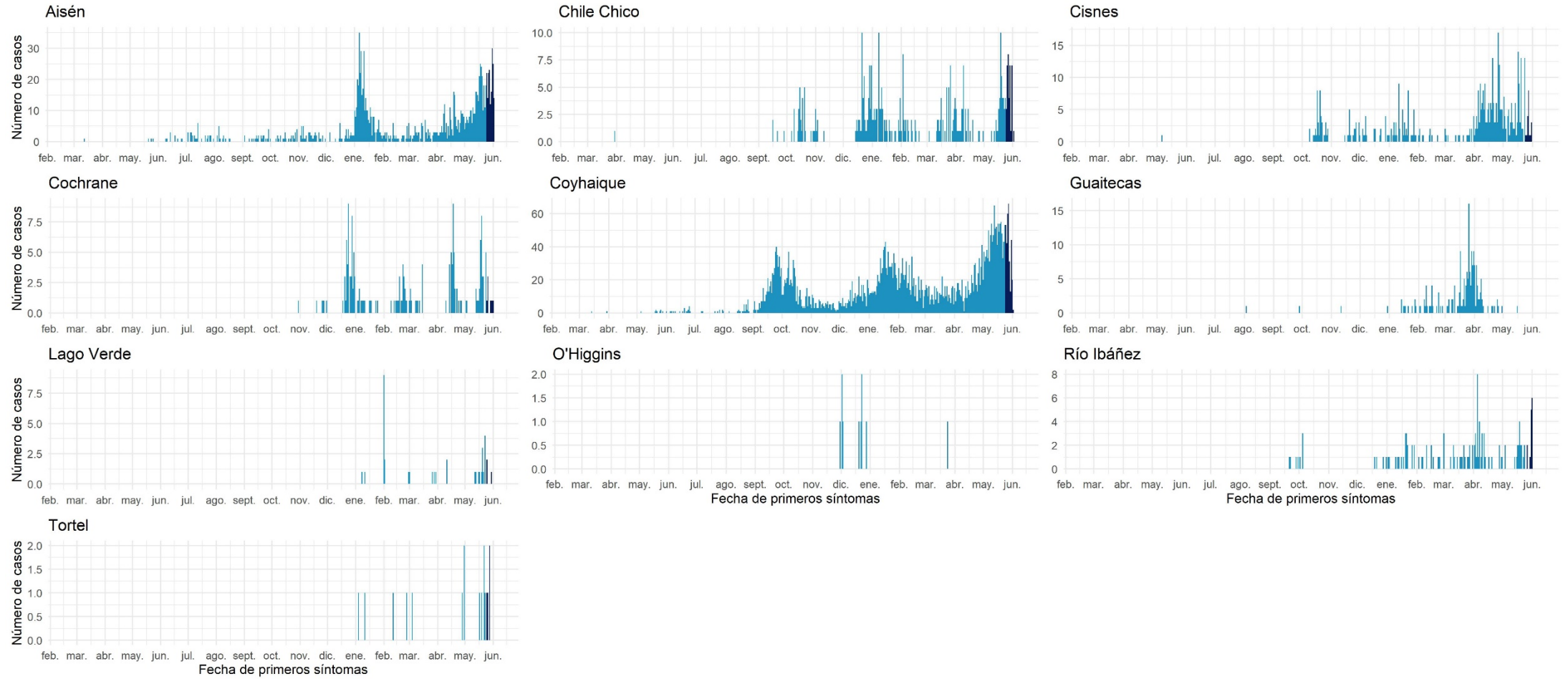

Datos provisorios al 03-06-2021

Fuente: Sistema de notificación EPIVIGILA, Dpto. de Epidemiología, DIPLAS-MINSAL.

Magallanes y la Antártica Chilena

Tabla 20. Tabla resumen de indicadores comunales y casos de COVID-19 según semana epidemiológica por fecha de inicio de síntomas, notificación o toma de muestra y comuna de residencia. Región de Magallanes y la Antártica Chilena, al 03 de junio de 2021.

Comuna	Población	Número de Casos Acumulados	Tasa incidencia acumulada	Número de Casos Actuales	Tasa de Incidencia Actual	Número de Casos Activos	Tasa de Incidencia Activos
Antártica	137	59	43065,7	1	729,9	1	729,9
Cabo de Hornos	1.983	364	18356,0	1	50,4	1	50,4
Laguna Blanca	264	24	9090,9	0	0,0	0	0,0
Natales	23.782	5268	22151,2	103	433,1	103	433,1
Porvenir	7.323	1140	15567,4	39	532,6	39	532,6
Primavera	694	60	8645,5	0	0,0	0	0,0
Punta Arenas	141.984	24107	16978,7	250	176,1	249	175,4
Río Verde	211	13	6161,1	0	0,0	0	0,0
San Gregorio	681	69	10132,2	0	0,0	0	0,0
Timaukel	282	42	14893,6	0	0,0	0	0,0
Torres del Paine	1.021	18	1763,0	0	0,0	0	0,0
Desconocido	-	61	-	4	-	4	-
Total	178.362	31225	17506,5	398	223,1	397	222,6

Datos provisorios al 03-06-2021

*Se contabilizan todos los casos con información completa de comuna de residencia y semana epidemiológica de inicio de síntomas (o de notificación en casos asintomáticos). Datos faltantes se excluyen del análisis. Dado que en la mayoría de los casos los síntomas anteceden la confirmación diagnóstica, los casos presentados en semanas epidemiológicas anteriores pueden aumentar en base a fecha de inicio de síntomas. Los casos desconocidos son reportados en base a la región de notificación o de toma de muestra, y no necesariamente residen en ella.

Tasa de incidencia por 100.000 habitantes.

Fuente: Sistema de notificación EPIVIGILA, Dpto. de Epidemiología, DIPLAS-MINSAL.

Figura 32. Curva epidémica de casos COVID-19 según comuna de residencia, región de Magallanes, al 03 de junio de 2021 (casos activos en azul oscuro).

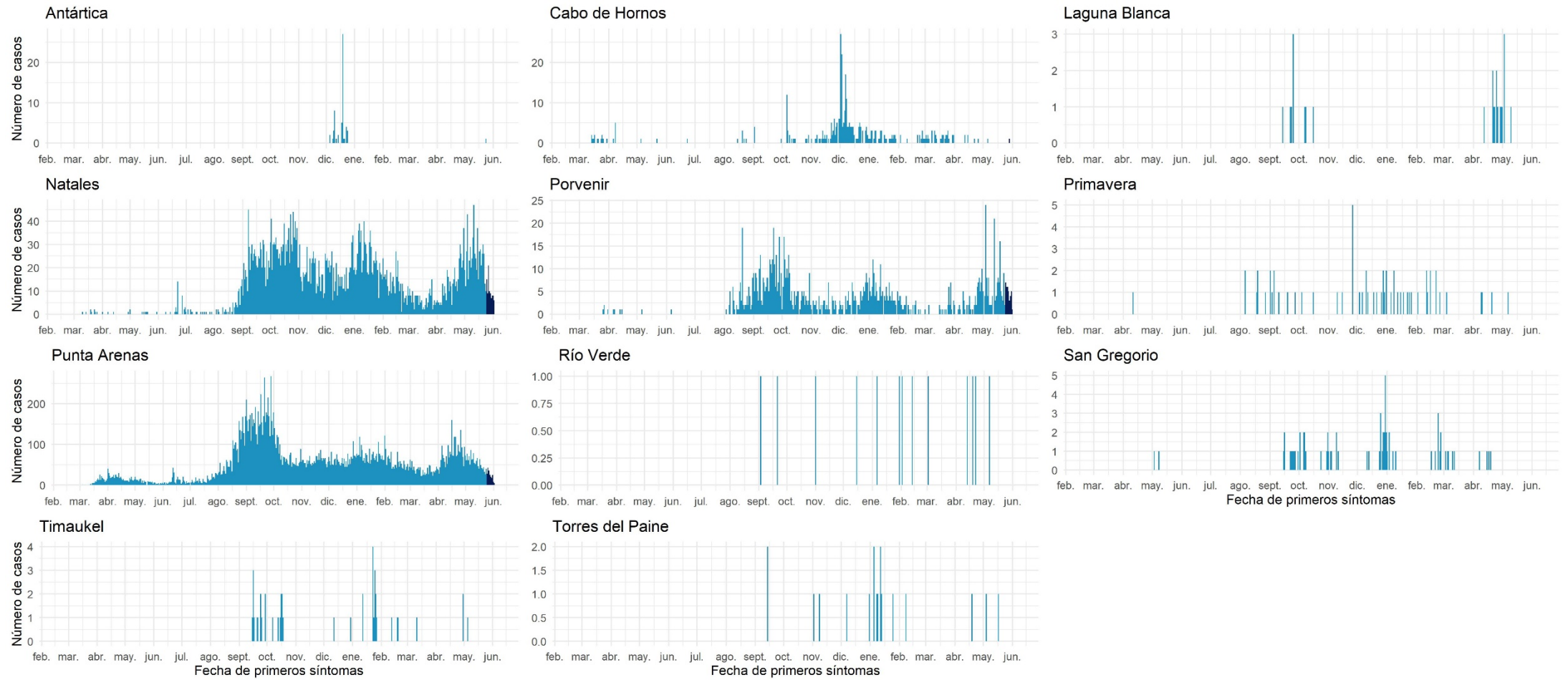

Datos provisionales al 03-06-2021

Fuente: Sistema de notificación EPIVIGILA, Dpto. de Epidemiología, DIPLAS-MINSAL.

REFERENCIAS

- Paules, C. I., Marston, H. D., & Fauci, A. S. (2020). Coronavirus infections—more than just the common cold. *Jama*, *323*(8), 707-708.
- OMS. (2020). WHO, situation report 1. Disponible en línea en https://www.who.int/docs/default-source/coronaviruse/situation-reports/20200121-sitrep-1-2019-ncov.pdf?sfvrsn=20a99c10_4
- OMSb. (2020). Naming the coronavirus disease (COVID-19) and the virus that causes it. Disponible en línea en [https://www.who.int/emergencies/diseases/novel-coronavirus-2019/technical-guidance/naming-the-coronavirus-disease-\(covid-2019\)-and-the-virus-that-causes-it](https://www.who.int/emergencies/diseases/novel-coronavirus-2019/technical-guidance/naming-the-coronavirus-disease-(covid-2019)-and-the-virus-that-causes-it)
- OMSc. (2020). WHO, situation report – 11. Disponible en línea en https://www.who.int/docs/default-source/coronaviruse/situation-reports/20200131-sitrep-11-ncov.pdf?sfvrsn=de7c0f7_4
- OMSd. (2020). WHO, situation report – 51. Disponible en línea en https://www.who.int/docs/default-source/coronaviruse/situation-reports/20200311-sitrep-51-covid-19.pdf?sfvrsn=1ba62e57_10
- OMSe. (2020). Coronavirus disease (COVID-19) Pandemic. Disponible en línea en <https://www.who.int/emergencies/diseases/novel-coronavirus-2019>
- Corey, G. (1995). *Serie Vigilancia 1: Vigilancia Epidemiológica*. Centro Panamericano de Ecología Humana y Salud. Metepec, México.
- García Pérez, C., & Alfonso Aguilar, P. (2013). Vigilancia epidemiológica en salud. *Revista Archivo Médico de Camagüey*, *17*(6), 121-128.

ANEXOS

Calendario epidemiológico

- Semana 9: 23 al 29 de febrero 2020.
- Semana 10: 1 al 7 de marzo.
- Semana 11: 8 al 21 de marzo.
- Semana 12: 15 al 21 de marzo.
- Semana 13: 22 al 01 de abril.
- Semana 14: 29 de marzo al 4 de abril.
- Semana 15: 5 al 11 de abril.
- Semana 16: 12 al 18 de abril.
- Semana 17: 19 al 07 de mayo.
- Semana 18: 26 de abril al 2 de mayo.
- Semana 19: 3 al 9 de mayo.
- Semana 20: 10 al 03 de junio.
- Semana 21: 17 al 03 de junio.
- Semana 22: 24 al 03 de junio.
- Semana 23: 31 de mayo al 6 de junio.
- Semana 24: 7 al 13 de junio.
- Semana 25: 14 al 20 de junio.
- Semana 26: 21 al 27 de junio.
- Semana 27: 28 de junio al 4 de julio.
- Semana 28: 5 al 11 de julio.
- Semana 29: 12 al 18 de julio.
- Semana 30: 19 al 25 de julio.
- Semana 31: 26 de julio al 1 de agosto.
- Semana 32: 2 al 8 de agosto.
- Semana 33: 9 al 15 de agosto.
- Semana 34: 16 al 22 de agosto.
- Semana 35: 23 al 29 de agosto.
- Semana 36: 30 de agosto al 5 de septiembre.
- Semana 37: 6 al 12 de septiembre.
- Semana 38: 13 al 19 de septiembre.
- Semana 39: 20 al 26 de septiembre.
- Semana 40: 27 de septiembre al 3 de octubre.
- Semana 41: 4 al 10 de octubre.
- Semana 42: 11 al 17 de octubre.
- Semana 43: 18 al 24 de octubre.

- Semana 44: 25 al 31 de octubre.
- Semana 45: 1 al 7 de noviembre.
- Semana 46: 8 al 14 de noviembre.
- Semana 47: 15 al 21 de noviembre.
- Semana 48: 22 al 28 de noviembre.
- Semana 49: 29 de noviembre al 5 de diciembre.
- Semana 50: 6 al 12 de diciembre.
- Semana 51: 13 al 19 de diciembre.
- Semana 52: 20 al 26 de diciembre.
- Semana 53: 27 de diciembre 2020 al 2 de enero 2021.
- Semana 1: 3 al 9 de enero.
- Semana 2: 10 al 16 de enero.
- Semana 3: 17 al 23 de enero.
- Semana 4: 24 al 30 de enero.
- Semana 5: 31 de enero al 6 de febrero.
- Semana 6: 7 al 13 de febrero.
- Semana 7: 14 al 20 de febrero.
- Semana 8: 21 al 27 de febrero.
- Semana 9: 28 de febrero al 6 de marzo.
- Semana 10: 7 al 13 de marzo.
- Semana 11: 14 al 20 de marzo.
- Semana 12: 21 al 27 de marzo.
- Semana 13: 01 de abril al 3 de abril.
- Semana 14: 04 al 10 de abril.
- Semana 15: 11 al 17 de abril.
- Semana 16: 18 al 24 de abril.
- Semana 17: 25 de abril al 01 de mayo.
- Semana 18: 02 al 08 de mayo.
- Semana 19: 09 al 15 de mayo.
- Semana 19: 16 al 22 de mayo.
- Semana 20: 23 al 29 de mayo.
- Semana 21: 03 de junio al 05 de junio.

Datos asociados a figuras.

Tabla 21. Datos asociados a Figura 12.

Signos / Síntoma	Hospitalizados		Sin Hospitalización	
	N°	%	N°	%
Tos	74.084	57,1	674.314	43,9
Mialgia	56.450	43,5	688.899	44,8
Fiebre	53.737	41,4	399.523	26
Cefalea	50.509	38,9	806.515	52,5
Disnea	42.969	33,1	97.367	6,3
Odinofagia	25.846	19,9	472.595	30,7
Dolor torácico	12.936	10	89.119	5,8
Diarrea	12.280	9,5	147.461	9,6
Taquipnea	11.747	9,1	7.322	0,5
Otros	11.093	8,5	132.840	8,6
Anosmia*	7.970	6,1	231.525	15,1
Ageusia*	7.040	5,4	182.820	11,9
Dolor abdominal	5.539	4,3	55.135	3,6
Postración	1.475	1,1	3.648	0,2
Cianosis	1.202	0,9	466	0

Tabla 22. Datos asociados a Figura 13.

Comorbilidades	Hospitalizados		Sin Hospitalización	
	N°	%	N°	%
Hipertensión Arterial	46.096	35,5	143.360	9,3
Diabetes	28.494	22	71.408	4,6
Otra	17.687	13,6	91.358	5,9
Obesidad	9.171	7,1	35.042	2,3
Enfermedad Pulmonar Crónica	5.559	4,3	7.174	0,5
Enfermedad Renal Crónica	4.667	3,6	4.864	0,3
Asma	4.509	3,5	42.946	2,8
Cardiopatía Crónica	4.220	3,3	6.282	0,4
Enfermedad Cardiovascular	4.210	3,2	7.091	0,5
Inmunocomprometido	2.627	2	4.954	0,3
Enfermedad Neurológica Crónica	2.556	2	3.681	0,2
Enfermedad Hepática Crónica	1.189	0,9	898	0,1